

# RELATÓRIO DE GESTÃO

Exercício de 2020

CRM-PA

Março de 2021



CONSELHO REGIONAL DE MEDICINA DO ESTADO DO PARÁ

## RELATÓRIO DE GESTÃO

Exercício de 2020

CRM-PA

Relatório de Gestão do exercício de 2020, apresentado aos órgãos de controle interno e externo e à sociedade como prestação de contas anual a que esta Unidade Jurisdicionada está obrigada nos termos do parágrafo único do art. 70 da Constituição Federal, elaborado de acordo com as disposições da IN TCU nº 84/2020, da DN TCU nº 178/2019 e da Portaria TCU nº 378/2019 e das orientações do órgão de controle interno.



## CONSELHO REGIONAL DE MEDICINA DO ESTADO DO PARÁ

### SUMÁRIO

1.	MENSAGEM DA PRESIDÊNCIA .....	5
2.	FICHA TÉCNICA .....	7
3.	APRESENTAÇÃO DA ORGANIZAÇÃO CRM-PA .....	9
4.	FINALIDADES E COMPETÊNCIAS .....	10
5.	BREVE HISTÓRICO DA ENTIDADE .....	11
6.	ORGANOGRAMA REGIMENTAL .....	17
7.	COMPETÊNCIAS ORGANIZACIONAIS .....	20
8.	ORGANOGRAMA MACRO E DETALHADO .....	27
9.	PRINCIPAIS NORMAS DIRECIONADORAS DO CRM-PA E SEUS ACESSOS .....	35
10.	PRINCIPAIS CANAIS DE COMUNICAÇÃO COM A SOCIEDADE .....	36
11.	FATOS RELEVANTES QUE INFLUENCIARAM NA GESTÃO .....	37
12.	MODELO DE NEGÓCIO .....	37
13.	RISCOS, OPORTUNIDADES E PERSPECTIVAS .....	40
14.	GOVERNANÇA, ESTRATÉGIAS E DESEMPENHO .....	41
15.	INFORMAÇÕES ORÇAMENTARIAS, FINANCEIRAS E CONTÁBEIS .....	46
16.	OUTRAS INFORMAÇÕES RELEVANTES DA GESTÃO .....	49
17.	CONCLUSÃO .....	50
18.	ANEXOS .....	51



## CONSELHO REGIONAL DE MEDICINA DO ESTADO DO PARÁ

### Lista de siglas e abreviações

CRM-PA - Conselho Regional de Medicina do Estado do Pará

CFM – Conselho Federal de Medicina

ASSJUR – Assessoria Jurídica

MPPA – Ministério Público do Estado do Pará

DEPCON – Departamento de Parecer Consulta

TCU – Tribunal de Contas da União

DEFIS – Departamento de Fiscalização

CODAME - Comissão de Divulgação de Assunto Médico

RQE – Registro de Qualificação de Especialização

SECGERAL – Secretaria Geral

ASCOM – Assessoria de Comunicação



## CONSELHO REGIONAL DE MEDICINA DO ESTADO DO PARÁ

### RELATÓRIO DE PRESTAÇÃO DE CONTAS DO EXERCÍCIO DE 2020.

#### 1. MENSAGEM DA PRESIDÊNCIA

O CRM-PA como autarquia federal **sui generis**, cuja única fonte de receita é a cobrança de taxas e anuidades das pessoas físicas e jurídicas nele inscritas, observando os princípios que regem a Administração Pública e o Conselho Federal de Medicina, dentre eles a impessoalidade, a justiça e a transparência, sendo administrado com a máxima probidade e obediência as regras que caracterizam a responsabilidade fiscal.

Como entidade representativa da sociedade e da categoria médica, a busca do melhor exercício ético e técnico da Medicina é seu principal fulcro cotidiano. Para esse intento, tem em seu corpo conselhal e em seu quadro de funcionários seus elementos primordiais. O envolvimento no trabalho, a busca do melhor relacionamento com os usuários, a tempestividade das ações, o aprimoramento profissional e a aplicação das normas legais e infralegais peculiares a cada situação são pontos prioritários observados pelos conselheiros e funcionários.

O ano de 2020 ainda sofríamos com a invasão de **hackers** que prejudicou todo nosso sistema de TI, ocorrido em 1º de outubro de 2019 quando completávamos 01 (um) ano de Gestão, também o novo ano (2020) trouxe a pandemia da COVID-19, mostrando as fragilidades do nosso sistema de saúde e a precariedade das condições laborativas oferecidas aos médicos e demais profissionais de saúde. Lamentavelmente, o Pará se mostrou como o Estado onde mais faleceram médicos por essa doença, seja por milhão de habitantes, seja pelo total de profissionais inscritos em cada CRM. Cobranças de todos os níveis, necessidade de adequações e ações adequadas às normas das autoridades sanitárias e trabalhistas foram a norma nesse ano.

As dificuldades financeiras obrigaram a tomada de medidas que objetivaram sanar nossos déficits e possibilitaram chegar ao final da gestão sem riscos para nossos compromissos e nossa atuação. Medidas como redução do número de plenárias, redução do número de viagens, vigilância maior quanto a horas extras, restrição de compras (fazendo apenas o estritamente necessário) etc., foram importantíssimas para esse mister.

Para melhor gestão de pessoal e de recursos, atualizamos o Regimento Interno e o Plano de Carreira, Cargos e Salários (PCCS), instituímos o Planejamento Estratégico (matriz SWOT), Regulamento de Pessoal, nova Avaliação de Desempenho, iniciamos os Procedimentos



## CONSELHO REGIONAL DE MEDICINA DO ESTADO DO PARÁ

Operacionais Padrão (POPs), regulamentamos a atuação de Delegados/Representantes Regionais e de funcionários das Delegacias do CRM-PA, atualizamos portarias e instruções normativas, promovemos palestras para os funcionários com **experts** em administração contratados etc.

Investimos na atividade **on-line** como principal forma de atuação na atividade judicante, tanto em Belém como em nossas sedes regionais, sem prejuízo de nossa atuação nessa área fundamental para a manutenção do bom exercício da Medicina e para as respostas à sociedade em suas demandas.

Apesar das dificuldades já explicitadas, algumas realizações foram possíveis. A sede da Delegacia Regional do Município de Castanhal-Pará, que se encontrava em estado irrecuperável, foi vendida e, com o produto dessa venda, foi adquirida sede recém-construída que restaurou a dignidade no atendimento à sociedade e aos médicos em todo o Nordeste do Pará.

Em Belém, concluímos a reforma e inauguramos prédio para o setor jurídico do CRM-PA, vizinho a sede, que foi adquirido há mais de oito anos pelo CFM e que, para essa conclusão, contou com recursos todos oriundos dessa autarquia, à qual agradecemos.

As dificuldades de toda ordem sempre estarão presentes para qualquer administrador e seu corpo de colaboradores, porém o foco nos objetivos institucionais, que, no caso do CRM-PA, são fundamentais para toda a sociedade, possibilita o melhor aproveitamento dos recursos e a sensação do dever cumprido.

Obrigado a todos que contribuíram para a superação dos obstáculos e o atingimento, mesmo que a muito custo, de nosso papel na sociedade.

Belém, 31 de março de 2021

Manoel Walber dos Santos Silva

Presidente



## CONSELHO REGIONAL DE MEDICINA DO ESTADO DO PARÁ

### 2. FICHA TÉCNICA

Em tempo fazendo parte da atual composição da Diretoria do CRM-PA, estão elencados com suas categorias os médicos que compõe a Diretoria, Conselheiros Efetivos e Suplentes.

**Dr. Manoel Walber** dos Santos Silva  
**Presidente do CRM-PA**

**Dra. Tereza Cristina** de Brito Azevedo  
**Vice-Presidente do CRM-PA**

**Dr. Antônio Jorge** Ferreira da Silva  
**1ª Secretário**

**Dra. Maria Cristina Vilhena Chegão de Mendonça Rocha**  
**2º Secretário**

**Dr. Benedito** Paulo Bezerra  
**1º Tesoureiro**

**Dr. Arthur** da Costa Santos  
**2º Tesoureiro**

**Dra. Maria de Fátima** Guimarães **Couceiro**  
**Corregedora**

**Dr. Jorge Wilson Tuma**  
**Vice-Corregedor**

#### **Conselheiros Efetivos**

Dra. Ana Márcia Batista Gonçalves

Dr. Antônio Cerejo Ribeiro de Almeida

Dr. Antônio Jorge Ferreira da Silva

Dr. Antônio Pedro Martins Vianna Filho

Dr. Arthur da Costa Santos

Dr. Benedito Paulo Bezerra

Dr. Edson Yuzur Yasojima

Dr. Francisco Eratóstenes da Silva

Dr. Henrique Custódio Silva

Dr. Hideraldo Luís Souza Cabeça

Dr. Joaquim Pereira Ramos

Dr. Jorge Wilson Tuma

Dr. Lauro José Barata de Lima

Dr. Manoel Walber dos Santos Silva



## CONSELHO REGIONAL DE MEDICINA DO ESTADO DO PARÁ

Dra. Maria Cristina Vilhena Chegão de Mendonça Rocha  
Dra. Maria de Fátima Guimarães Couceiro  
Dra. Maria do Carmo de Lima Mendes Lobato  
Dra. Nelma de Jesus Nogueira Machado  
Dr. Paulo Sérgio Guzzo  
Dra. Sonia Fátima da Silva Moreira  
Dra. Tereza Cristina Brito Azevedo

### **Conselheiros Suplentes**

Dr. André Luiz Batista da Silva  
Dra. Áurea Lúcia Dias Alexander  
Dr. Caio Vinícius Botelho de Brito  
Dr. Carlos Henrique Muniz Caldas  
Dra. Célia Soares Koury  
Dr. Christiano R. L. V. F. M. dos Reis Pinto Martins  
Dr. Edvaldo Costa Junior  
Dr. Franck de Oliveira Bandeira Lopes  
Dr. Gilberto Carlos Alexandre  
Dr. Jair Francisco de Santana Graim  
Dr. Jean Carlo Rodrigues Pereira  
Dr. José do Egito Monteiro Gonçalves  
Dra. Juliana de Araujo Borges Ferreira  
Dr. Lafayette Glicério Esteves Monteiro  
Dra. Mariane Cordeiro Franco  
Dra. Marlene da Silva Dantas  
Dr. Paulo Roberto Brito Cartágenes  
Dra. Sara Martins Braga  
Dra. Simone Cruz Ataíde Pinto  
Dr. Tarik Olivar de Nunes Valente  
Dra. Zilma Nazaré de Souza Pimentel





## CONSELHO REGIONAL DE MEDICINA DO ESTADO DO PARÁ

### 3. APRESENTAÇÃO DA ORGANIZAÇÃO CRM-PA

O Conselho Regional de Medicina do Estado do Pará – CRM-PA com sede e foro na cidade Belém, Estado do Pará, e jurisdição no âmbito do Estado, instituído pelo Decreto-Lei nº 7.955, de 13 de setembro de 1945, Lei nº 3.268, de 30 de setembro de 1957, regulamentada pelo Decreto-Lei nº 44.045, de 19 de julho de 1958, é dotado de personalidade jurídica de direito público, com autonomia administrativa e financeira, sem qualquer vínculo funcional ou hierárquico com Órgãos da Administração Pública.

<b>DENOMINAÇÃO COMPLETA</b>	Conselho Regional de Medicina do Estado do Pará – CRM-PA		
<b>DENOMINAÇÃO ABREVIADA</b>	CRM-PA	<b>CNPJ</b>	15.330.178/0001-78
<b>NATUREZA JURÍDICA</b>	Autarquia Federal	<b>CONTATO</b>	(91) 3204-4000
<b>CÓDIGO CNAE</b>	84.11-6-00		
<b>ENDEREÇO ELETRÔNICO</b>	<a href="mailto:assjuridica@cremepa.org.br">assjuridica@cremepa.org.br</a>		
<b>PÁGINA INTERNET</b>	<a href="http://www.cremepa.org.br">www.cremepa.org.br</a>		
<b>ENDEREÇO POSTAL</b>	Av. Generalissimo Deodoro, 223		
<b>CIDADE</b>	Belém	<b>UF</b>	PA
<b>BAIRRO</b>	Umarizal	<b>CEP</b>	66050-160
<b>INFORMAÇÕES ADICIONAIS</b>	Entre Rua Oliveira Belo e Rua Diogo Moia		



## CONSELHO REGIONAL DE MEDICINA DO ESTADO DO PARÁ

### 4. FINALIDADE E COMPETÊNCIAS

O CRM-PA em conjunto com o CFM é órgão supervisor da ética profissional em toda a República e ao mesmo tempo, julgador e disciplinador da classe médica, cabendo-lhe zelar e trabalhar por todos os meios ao seu alcance, pelo perfeito desempenho ético da medicina e pelo prestígio e bom conceito da profissão e dos que a exerçam legalmente.

#### **São finalidades do CRM-PA, consoante a legislação acima:**

Art. 15. São atribuições dos Conselhos Regionais:

- a) deliberar sobre a inscrição e cancelamento no quadro do Conselho;
- b) manter um registro dos médicos, legalmente habilitados, com exercício na respectiva Região;
- c) fiscalizar o exercício da profissão de médico;
- d) conhecer, apreciar e decidir os assuntos atinentes à ética profissional, impondo as penalidades que couberem;
- e) elaborar a proposta do seu regimento interno, submetendo-a à aprovação do Conselho Federal;
- f) expedir carteira profissional;
- g) velar pela conservação da honra e da independência do Conselho, livre exercício legal dos direitos dos médicos;
- h) promover, por todos os meios e o seu alcance, o perfeito desempenho técnico e moral da medicina e o prestígio e bom conceito da medicina, da profissão e dos que a exerçam;
- i) publicar relatórios anuais de seus trabalhos e a relação dos profissionais registrados;
- j) exercer os atos de jurisdição que por lei lhes sejam cometidos;
- k) representar ao Conselho Federal de Medicina sobre providências necessárias para a regularidade os serviços e da fiscalização do exercício da profissão.



## CONSELHO REGIONAL DE MEDICINA DO ESTADO DO PARÁ

### 5. BREVE HISTÓRICO DA ENTIDADE

O Conselho de Medicina do Pará CRM-PA, surgiu antes da lei dos Conselhos, sendo o terceiro conselho criado no Brasil. Embora sendo a referida lei de 1957, na realidade estes órgãos foram criados pelo Decreto-lei 7.955, de 13 de setembro de 1945, resultado de um processo de organização e regulamentação do exercício da medicina que remonta à Academia Imperial de Medicina. Esta entidade, em 1851 edita um primeiro decreto sobre exercício legal da profissão de médico.

Em 1924, no I Congresso Brasileiro de Estudantes, foi sugerida a criação de uma “Comissão de Ética Profissional”, o que não foi adiante.

Em 1927 é fundado no Rio de Janeiro, então capital federal, o Sindicato Médico Brasileiro, que em seus estatutos propunha a organização de um Código de Moral Ética.

No I Congresso Médico Sindicalista Brasileiro, em 1931, no Rio de Janeiro, é aprovado o Código de Deontologia Médica, adaptação do Código de Moral Médica aprovado pelo II Congresso Médico Latino-Americano, realizado em Havana, em 1926. O Código propunha a criação de um “Conselho de Disciplina Profissional”, que zelaria por ele punindo a quem o infringisse.

No II Congresso Médico Sindicalista Brasileiro, em 1933, em Porto Alegre, foram propostas alterações ao Código, além da criação da Federação dos Sindicatos Médicos, dos Conselhos de Disciplina Médica Regionais e solicitação ao governo da oficialização dos Conselhos e do Código. Na ocasião foi constituído o Supremo Conselho de Disciplina Médica, que não chegou a funcionar, na prática.

Nova tentativa de criação de um órgão normatizador da profissão acontece em 1936, no Congresso Médico Sindicalista Sul-riograndense, com participação de delegações de outros estados. Na ocasião foi aprovada a criação da “Ordem dos Médicos”, que seria um órgão de seleção e disciplina da classe médica, tutelar de seus direitos e interesses morais e econômicos. O projeto acabou arquivado na Câmara dos Deputados.

Em 1938, surge novamente a idéia da “Ordem dos Médicos”, agora por iniciativa do Ministério da Educação e Saúde. A Ordem seria órgão tutelar dos seus direitos e interesses morais e econômicos, aparelho de seleção e disciplina, com finalidade de estudo e solução dos problemas



## CONSELHO REGIONAL DE MEDICINA DO ESTADO DO PARÁ

profissionais da classe em seus aspectos social, cultural e material. Também não foi adiante por discordâncias várias.

Em 13 de setembro de 1945, fim do governo Vargas, é baixado o Decreto-lei criando o Conselho Federal de Medicina e pondo em vigor o Código de Deontologia Médica aprovado pelo IV Congresso Médico Sindicalista, de 1944.

Por decreto já do presidente Dutra, em 1946, tiveram provimento os cargos de membros do Conselho Federal Provisório de Medicina, sob a presidência de Roberval Cordeiro de Farias, com nomes indicados pela Federação dos Sindicatos Médicos. Este Conselho, sem poder judicativo, tinha a finalidade de promover a fundação e instalação dos Conselhos Regionais. O texto legal, em seu artigo 1º dizia: Ficam instituídos, no território nacional, Conselhos de Medicina destinados a zelar pela fiel observância dos princípios da ética profissional no exercício da medicina.

O primeiro Conselho Regional de Medicina instalado foi o do Ceará, em 13 de novembro de 1951. Em 25 do mesmo mês é instalado o do então Distrito Federal (Rio de Janeiro). O terceiro foi o Pará, em 15 de abril de 1952, e o quarto o do Rio Grande do Sul a 16 de maio de 1952, os quais elegeram o primeiro Conselho Federal de Medicina, constituído pelos médicos: Álvaro Tavares de Souza, Augusto Marques Torres, Arlindo Raymundo de Assis, Deolindo Nunes Couto, Lafayette Silveira Martins Rodrigues Pereira, Nilton Salles e Raul Jobim Bittencourt, como membros efetivos. Os suplentes: Agostinho Menezes Monteiro (pelo Pará), Augusto Paulino Soares de Souza Filho, Arlindo Lemos Jr., João de Albuquerque, Joaquim Vidal Leite Ribeiro, Jorge de Moraes Grey e José Arthur de Carvalho Kós. A posse ocorreu em 24 de junho de 1952, no Sindicato dos Médicos do Rio de Janeiro. O mandato seria de cinco anos, isto é, até 1957. Registre-se que o Dr. Luiz Araújo, representando o Pará, votou nesta primeira eleição.

Em sua primeira reunião, em 22 de agosto de 1952, foi eleita e empossada a primeira diretoria, para um mandato de 30 meses, daquela data até 22 de fevereiro de 1955, sendo que o mandato da segunda diretoria se encerraria com o próprio mandato dos conselheiros, conforme o Regimento Interno do CFM.

A primeira diretoria do Conselho Federal de Medicina teve a seguinte constituição:

Presidente: Augusto Marques Torres;

Vice-Presidente: Agostinho Menezes Monteiro;



## CONSELHO REGIONAL DE MEDICINA DO ESTADO DO PARÁ

1º Secretário: João de Albuquerque;

2º Secretário: Nilton Salles;

Tesoureiro: Joaquim Vidal Leite Ribeiro;

Vice-Tesoureiro: José Arthur de Carvalho Kós;

Comissão de Tomada de Contas: Lafayette Silveira Martins Rodrigues Pereira, Augusto Paulino Soares de Souza Filho, Álvaro Tavares de Souza.

Em 02 de junho de 1953, o presidente renunciou ao cargo tendo o plenário eleito o vice, Agostinho Menezes Monteiro, para a presidência, ficando como seu vice, Arlindo de Assis.

Este Conselho Federal, posteriormente, enviaria à Câmara dos Deputados anteprojeto de lei modificando o Decreto-lei 7.955, o que resultaria na lei 3.268, de 30 de setembro de 1957, promulgada pelo presidente Juscelino Kubitschek, criando o atual Conselho Federal e o Conselhos Regionais de Medicina.

### O CONSELHO REGIONAL DE MEDICINA DO ESTADO DO PARÁ

Álvaro Tavares de Souza, em História da criação dos Conselhos de Medicina, afirma que a data de formação do Conselho de Medicina do Pará é 15 de abril de 1952, sendo fundadores os médicos Luiz (Romano da Motta) Araújo, José Souza Macedo, Orlando (Rodrigues da) Costa, Guaraciaba (Quaresma) Gama e Cláudio (Pastor Dacier) Lobato.

Fundado o Conselho do Pará CRM-PA, este seguiu o destino de seus congêneres, não tendo atividade efetiva nos seus primeiros anos. Por ocasião da posse dos membros do Conselho Federal Provisório de Medicina somente funcionavam, e assim mesmo precariamente, os Conselhos do Distrito Federal e Rio Grande do Sul.

O primeiro documento existente do Conselho do Pará é de 20 de agosto de 1953: a ata lavrada pelos participantes de reunião realizada no prédio nº 9 da praça Justo Chermont, residência do Dr. Luiz Araújo, para eleição da Diretoria do Conselho, após reunião na Sociedade Médico-Cirúrgica, que contou com a presença do Dr. Agostinho Monteiro, então presidente do Conselho Federal. O Dr. Agostinho incentivou os médicos presentes a escolher uma Diretoria para tornar realidade o órgão já existente. Ressalte-se que o Dr. Agostinho Monteiro foi o primeiro paraense a ocupar o cargo de presidente do Conselho Federal de Medicina.



## CONSELHO REGIONAL DE MEDICINA DO ESTADO DO PARÁ

Este intervalo de tempo entre a formação e a tentativa de funcionamento efetivo foi semelhante a outros estados, dando a impressão que os médicos não tinham atentado para as mudanças que um órgão normatizador acarretaria à profissão, aos médicos e à própria sociedade.

Presentes à citada reunião os seguintes médicos: Luiz Romano da Motta Araújo, Oscar Pereira de Miranda, José de Souza Macedo, Orlando Rodrigues da Costa, Guaraciaba Quaresma Gama, Cláudio Mendonça Dias, Cláudio Pastor Lobato, Dionísio Oliveira Bentes, Ramiro Koury, Orion do Couto Loureiro e Agostinho Menezes Monteiro, este pelo Conselho Federal de Medicina. Por proposta do Dr. Agostinho Monteiro foi eleita por aclamação a seguinte Diretoria:

Presidente: Luiz Romano da Motta Araújo;

Vice-presidente: Guaraciaba Quaresma Gama;

Secretário Geral: José de Souza Macedo;

1º Secretário: Orlando Rodrigues da Costa;

2º secretário: Ramiro Koury;

1º Tesoureiro: Cláudio Pastor Lobato;

2º Tesoureiro: Orion do Couto Loureiro;

Comissão de Tomada de Contas: Oscar Pereira de Miranda, Cláudio Mendonça Dias e Dionísio de Oliveira Bentes.

Somente após a aprovação da lei 3268/57 é que os Conselhos de Medicina começam efetivamente seu funcionamento. No Pará, a primeira reunião do Conselho de Medicina que se tem registro foi realizada no dia 14 de fevereiro de 1958, às 16 horas, no então Instituto Ofir Loiola, a Av. Independência, 484, hoje Av. Magalhães Barata, com a presença dos membros Luiz Romano da Motta Araújo, Guaraciaba Quaresma Gama, José de Souza Macedo, Orlando Rodrigues da Costa, Orion do Couto Loureiro e Oscar Pereira de Miranda. Na pauta as resoluções do Conselho Federal quanto ao funcionamento dos Regionais e leitura da íntegra da lei 3268/57, publicada no Diário Oficial da União em 1º de outubro do mesmo ano.

Foi deliberado contatar com o médico Luiz Miguel Scaff, Chefe da Circunscrição Pará do Departamento Nacionais de Endemias Rurais (D.N.E.RU), para tentar a da instalação e funcionamento do Conselho na sede daquele Departamento. Outra opção seria a própria sede do



## CONSELHO REGIONAL DE MEDICINA DO ESTADO DO PARÁ

Instituto Ofir Loiola, solicitação aceita na ocasião por seu Superintendente Clínico, o Dr. José de Souza Macedo, então Secretário Geral do Conselho.

Também foi discutida a confecção de material de expediente do Conselho, inclusive as carteiras de identidade de médico, devendo o presidente contatar uma tipografia local para o fornecimento de tal material, com o pagamento sendo feito quando o órgão dispusesse de numerário.

Quanto às contribuições ficou decidido cobrar os seguintes valores:

- a) Inscrição: Cr\$ 500,00 (quinhentos cruzeiros);
- b) Anuidade: Cr\$ 200,00;
- c) Carteira de Identidade de médico: Cr\$ 300,00.

Valores sujeitos à aprovação do Conselho Federal.

Outra medida foi a de publicar, na imprensa, aviso esclarecendo os médicos sobre seus deveres para com o Conselho, tendo em vista que o exercício da profissão dependeria então da regularização do médico perante o órgão.

Na segunda reunião, realizada em 27 de maio de 1957, foi lida correspondência do Dr. Alípio Augusto Barbosa Bordalo, datada de 10 de março, protestando e solicitando providências contra o médico italiano Gaetano Scaleri, dirigente da maternidade de Bragança e mantida pela prelazia do Guamá, o qual vinha opondo obstáculos ao livre exercício da profissão pelo denunciante. Na ocasião, o Dr. Cláudio Lobato informou que, pelo fato do Dr. Alípio Bordalo já haver se afastado de Bragança, cessara o motivo da queixa apresentada. Entretanto, foi proposto que o Conselho oficiasse a S. Excia. Rvma. D. Eliseu Coroli, bispo da prelazia do Guamá, solicitando informações acerca da situação profissional do médico italiano e que fosse respondido ao Dr. Alípio sobre as providências tomadas! Quer dizer, literalmente, queixar-se ao bispo! Deste modo, registre-se ser o Dr. Alípio Bordalo o autor da primeira denúncia de exercício ilegal da medicina após o funcionamento do CRM-PA. Por não ser possível o funcionamento do Conselho na sede do D.N.E.RU., devido à falta de lugar adequado, o órgão ficou instalado na sede do Instituto Ofir Loiola, então Departamento de Assistência à Infância.

Na reunião de 04 de novembro de 1958 foi apreciado o pedido de renúncia do Dr. Luiz Romano da Motta Araújo, por motivo de doença (expediente encaminhado em 23 de junho), bem como o relatório de atividades da sua gestão. Assume a presidência o vice, Dr. Guaraciaba Quaresma



## CONSELHO REGIONAL DE MEDICINA DO ESTADO DO PARÁ

Gama, e o secretário geral, Dr. José de Souza Macedo, a vice-presidência, até as próximas eleições suplementares. As sessões, inicialmente realizadas à tarde e sem uma regularidade, passaram a ser mensais, exceção às extraordinárias, sendo que em 1960 é aprovada a mudança do horário das reuniões para às 20h, na primeira quarta-feira do mês, devido o horário da tarde não conciliar com as obrigações da maioria, sendo freqüente a suspensão das sessões por falta de quorum. A partir de 1985 as sessões plenárias passaram a ser quinzenais, de 1986 em diante tornaram-se semanais. O Regional do Pará funcionou inicialmente no Instituto Ophir Loyola (até março de 1960); posteriormente, na Secretaria Estadual de Saúde (de março de 1960 a dezembro de 1961), num prédio onde é hoje o Tribunal de Justiça); na Faculdade de Medicina, da UFPA (de janeiro de 1961 a janeiro de 1964, já sob a presidência do Dr. Affonso Rodrigues Filho), no Instituto de Higiene, prédio anexo à Faculdade de Medicina, bem como em vários locais nos prédios da faculdade, como o salão nobre, o anfiteatro do Núcleo de Patologia, o auditório do Centro (de janeiro de 1964 a 1976), até passar para sua sede definitiva, a partir de janeiro de 1976, à Av. Generalíssimo Deodoro, 223, onde está até hoje, agora num prédio moderno, recém-construído, a altura das tradições do Conselho do Pará. Em seu cinquentenário, o Conselho Regional de Medicina pode se orgulhar de sua trajetória na busca da verdade, na defesa da ética e na luta pelo exercício digno da medicina.

Texto do ex-conselheiro Aristóteles Guilliod de Miranda





## CONSELHO REGIONAL DE MEDICINA DO ESTADO DO PARÁ

### 6. ORGANOGRAMA REGIMENTAL

#### ESTRUTURA ORGANIZACIONAL

##### A - DA FINALIDADE

A finalidade do organograma do CRMPA é regulamentar a Estrutura Organizacional de nosso órgão, com fundamento em nosso Regimento Interno.

##### B – DOS CONCEITOS

Estrutura organizacional é o modo como as funções e atividades do CRMPA estão planejadas e organizadas para propiciar de forma mais eficaz os objetivos e metas pré-estabelecidos deste órgão.

O organograma representa a estrutura organizacional por meio de gráfico, onde se demonstram as mostrando as unidades do CRMPA e a devida hierarquia existente entre as mesmas.

Já a descrição de competências é o detalhamento das atividades de cada unidades integrante da estrutura organizacional do CRMPA.

##### C – DA ESTRUTURA ORGANIZACIONAL

A estrutura organizacional do CRMPA, consoante dito acima, caracteriza-se por o planejamento e divisão das funções e atividades de cada unidade do órgão, definida como abaixo se demonstrará:

I - Órgãos Colegiados de Deliberação Superior: órgãos superiores de decisão colegiada.

- a) Assembleia Geral – participação de todos os profissionais nas decisões;
- b) o Corpo de Conselheiros – reunidos em Plenária, sendo o órgão superior do CRMPA.

II - Órgãos Colegiados de Deliberação Singular: órgãos colegiados para assuntos específicos, compostos por conselheiros e/ou funcionários do CRMPA.

- a) Comissão de Controle Interno;
- b) Comissão de Qualificação de Especialidade;
- c) Comissão de Divulgação de Assuntos Médicos;



## CONSELHO REGIONAL DE MEDICINA DO ESTADO DO PARÁ

- d) Comissão de Coordenação das Comissões de Ética;
- e) Comissão de Educação Médica;
- f) Comissões Permanente de Licitação;
- g) Outras Comissões estabelecidas por decisões da Plenária do Conselho.

III- Órgãos Colegiados Descentralizados: órgãos colegiados para assuntos específicos, externos ao CRM-PA.

- a) Comissão de Ética Médica;
- b) Câmaras Técnicas.

IV- Órgãos Executivos:

- a) Diretoria do Conselho – composta pelo Presidente; Vice-Presidente; 1º e 2º Secretários; 1º e 2º Tesoureiros e Corregedoria, que possui *status* de Diretoria, composta pelo Corregedor e Vice-Corregedor: órgão principal de decisões do CRM-PA.

V - Órgãos de Assistência Direta e Indireta: órgãos de apoio operacional às atividades do CRM-PA.

- a) Assessoria Jurídica;
- b) Assessoria Financeira e Contábil;
- c) Consultorias.

VI - Órgãos de Direção, Execução e Apoio: órgãos de apoio operacional às atividades do CRM-PA.

- a) Gerência Administrativa;
- b) Secretaria Geral;
- c) Secretaria Jurídica;
- d) Centro de Processamento de Dados;
- e) Serviços Gerais.



## CONSELHO REGIONAL DE MEDICINA DO ESTADO DO PARÁ

VII - Órgãos Descentralizados: órgãos de apoio operacional às atividades do CRMPA nos interiores.

- a) Delegacias Regionais;
- b) Representações Regionais.

### D - DO ORGANOGRAMA

- **Quadro 02**



### ORGANOGRAMA DO CONSELHO REGIONAL DE MEDICINA DO ESTADO DO PARÁ – CRM-PA



## CONSELHO REGIONAL DE MEDICINA DO ESTADO DO PARÁ

### 7. COMPETÊNCIAS ORGANIZACIONAIS

#### PLENÁRIA, PRESIDENTE E DIRETORIA

Suas finalidades, atribuições, competências e estrutura hierárquica encontram-se definidas em Regimento Interno.

- **SECRETÁRIA DA DIRETORIA/GERÊNCIA ADMINISTRATIVA** - Finalidade: Assessorar o Presidente e a Diretoria em suas atividades, desenvolvendo ações eficazes para o pleno atendimento das atividades estratégicas do CRMPA.

- **DEPARTAMENTO DE COMISSÕES E CÂMARAS TÉCNICAS** - Finalidade: prestar assessoria nas áreas e atividades específicas de suas criações.

- **DEPARTAMENTO DE FISCALIZAÇÃO – DEFIS** - Finalidade: Coordenar e executar as ações e controlar as ações de fiscalização do CRMPA para a promoção do bem-estar da sociedade e do pleno desempenho ético da profissão.

- **EDUCAÇÃO MÉDICA CONTINUADA** – Finalidade: Organizar e promover atividades com objetivos voltados ao aperfeiçoamento e ampliação dos conhecimentos éticos dos médicos e estudantes de medicina.

- **COMISSÃO DE DIVULGAÇÃO DE ASSUNTO MÉDICO – CODAME** - Finalidade: Organizar e promover atividades com objetivos voltados à divulgação de assuntos médicos como um todo, sejam notas, material publicitário, entre outros.

- **CORREGEDORIA** - Diretamente ligada à Diretoria do CRM-PA desenvolve atividades voltadas à tramitação dos procedimentos para apuração de denúncias éticas em conjunto com a Secretaria Jurídica, bem como de coordenação do Departamento de Parecer Consulta.



## CONSELHO REGIONAL DE MEDICINA DO ESTADO DO PARÁ

- **ASSESSORIA JURÍDICA** – Coordenação de assuntos jurídicos seja na área litigiosa, quanto na área consultiva, desenvolvendo atividades de orientação jurídica às unidades do CRM-PA, bem como atuando como setor de apoio ao Departamento de Parecer Consulta, com conjunto com a Corregedoria.
- **COORDENAÇÃO DO DEPARTAMENTO DE TECNOLOGIA DA INFORMAÇÃO – CENTRO DE PROCESSAMENTO DE DADOS** - Finalidade: Organizar e coordenar os serviços que envolvem os sistemas de informação do CRMPA.
- **SECRETARIA GERAL** - Finalidade: Coordenação dos serviços de apoio administrativo do CRM-PA, tais como: registro de médico, de pessoa jurídica, especialidade e protocolo.
- **SETOR FINANCEIRO** - Finalidade: Gerenciamento e execução de atividades relacionadas ao planejamento e execução dos processos orçamentário, financeiro e contábil, coordenado pela Tesouraria, e com apoio da comissão de controle interno do CRM-PA.
- **SETOR DE IMPRENSA** – Apesar de ainda não constar em organograma, o qual está sendo reformulado, é setor diretamente ligado à Presidência e possui como finalidade precípua a coordenação e execução de atividades voltadas à comunicação institucional.



## CONSELHO REGIONAL DE MEDICINA DO ESTADO DO PARÁ

O Planejamento Estratégico elaborado para os exercícios de 2020 até 2024, contempla assim a Missão, Visão, Diretrizes, Princípios e Valores da Organização, Metas e Projetos, e foi socializada com apresentação no auditório do CRM-PA, e confeccionado livreto editado e distribuído internamente à todos os Funcionários Efetivos e Comissionados, Conselheiros Efetivos e Suplentes, Assembleia Geral e Sociedade Médica e esta também disponível no PORTAL CREMEPA;

A Missão é a determinação do motivo central da existência da instituição, é a determinação de quem é contemplado com o que a instituição faz. Corresponde a um horizonte dentro do qual a instituição atua ou poderá atuar, portanto a missão representa a razão de ser da instituição.

### MISSÃO

***“Servir a sociedade, prestando serviços de excelência, superando as expectativas dos clientes, garantindo a orientação e normatização, fiscalização e proteção da saúde individual e coletiva, com boas práticas, valorização, respeito e dignidade profissional, defendendo e promovendo o exercício ético-legal da Medicina”.***

A Visão Estratégica, associa fatores ligados aos ambientes interno e externo, de forma lógica e tática, a luz de necessidades futuras, dentro de uma visão desafiadora, motivadora e positiva da instituição.

### VISÃO

***“Ser reconhecido no Estado do Pará como instituição capaz de atuar com excelência pelo bom exercício ético-legal e técnico da Medicina, em atendimento às expectativas da sociedade, sendo instrumento da valorização e defesa da dignidade profissional do Médico”.***



## CONSELHO REGIONAL DE MEDICINA DO ESTADO DO PARÁ

O Relatório de Gestão do CRM-PA alusivo ao exercício fiscal, financeiro e administrativo operacional no ano de 2020, contempla as principais realizações no referido ano, envolvendo ações de orientação, normatização, fiscalização e proteção da saúde individual e coletiva, com boas práticas, valorização, respeito e dignidade profissional.

Neste relatório será apresentada a estrutura organizacional funcional, informações sobre a gestão, dentre elas receitas e despesas, bem como a inversão das verbas em mão-de-obra e atividades inerentes às suas competências legais.

Será mostrado, ainda, o caráter colegiado das decisões deste Conselho Regional de Medicina do Estado do Pará – CRM-PA, cujas ações são desenvolvidas pelo Corpo de Conselheiros, estruturado em organograma, obedecendo as competências, conforme previsão em Regimento Interno aprovado pelo CFM em 30 de julho de 2020.

Conforme estão apresentados nos tópicos seguintes, o CRM-PA, desenvolveu atividades que estavam ligadas às propostas que foram apresentadas aos médicos em eleições ocorridas em 2018, e que nomeou o corpo de Conselheiros para a gestão 2018/2023. As principais áreas de atuação do CRM-PA no período de 1º de janeiro a 31 de dezembro de 2020, envolveram, além das atividades ordinárias (plenárias, reuniões de comissões permanentes, desenvolvimento de processos-consultas, esfera judicante, gestão financeira, entre outras), atividades de fiscalização e de educação médico-continuada.

- a) **PLENÁRIO:** Neste período foram realizadas 78 (setenta e oito) sessões plenárias. O CRM-PA atuou em conjunto com o Conselho Federal de Medicina – CFM em diversos campos, inclusive com a participação de referido órgão em Plenárias Regionais. O CRM-PA participou de diversas reuniões através da plataforma Zoom, em razão da pandemia do COVID-19, como encontros nacionais dos conselhos regionais junto ao CFM, tendo o Presidente, Assessoria Jurídica - ASSJUR - do CRM-PA e Funcionários de diversos setores participado de várias reuniões estratégicas para discussão de assuntos ligados a área de competência.



## CONSELHO REGIONAL DE MEDICINA DO ESTADO DO PARÁ

- b) **COMISSÕES:** O CRM-PA possui comissões permanentes que atuam em diversas áreas fins, tais como: Registro de Qualificação de Especialidade, Fiscalização, Educação Médico-Continuada, Processo-Consulta, entre outras, sendo que todas exercem relevante papel na fiscalização da profissão e auxílio a sociedade.
- c) **PROCESSOS-CONSULTAS:** O CRM-PA, através de seu Departamento de Parecer Consulta (DEPCON), ligado diretamente à Corregedoria e ASSJUR atende as demandas da sociedade como um todo, seja através da emissão de pareceres ou simples respostas diretas e encaminhando legislação, a fim de auxiliar no esclarecimento de dúvidas na área médica, desde que não possuam sinais de denúncia de fato concreto, vez que este deve ser avaliado por meio de processos éticos. No ano de 2020 foram aprovados **15** (quinze) pareceres-consultas, devidamente publicados, além de ter sido respondida toda a demanda que foi apresentada ao CRM-PA.
- d) **ESFERA JUDICANTE:** De 1º de janeiro a 31 de dezembro de 2020, foram apresentadas 105 (cento e cinco) denúncias ao CRM-PA, tendo sido julgadas 127 (cento e vinte e sete) sindicâncias e 18 (dezoito) processos éticos profissionais.
- e) **GESTÃO FINANCEIRA:** No decorrer do ano de 2020 houve desenvolvimento e utilização dos recursos financeiros recebidos nas ações de educação médico-continuada e de fiscalização. Toda a execução orçamentária do CRM-PA é feita seguindo as normativas do Tribunal de Contas da União – TCU, bem como com observância das determinações do CFM.
- f) **EDUCAÇÃO MÉDICO-CONTINUADA:** Questão de grande preocupação do CRM-PA tem sido a formação do médico, não apenas do que está adentrado na profissão ao colar grau, mas do profissional que já é atuante, visando sempre combater o mau atendimento, a prezar pela medicina de qualidade e prestígio da profissão, em prol da sociedade, mantendo a atualização não apenas médica, mas também ética o tanto quanto possível. No entanto,





## CONSELHO REGIONAL DE MEDICINA DO ESTADO DO PARÁ

em razão da pandemia da COVID-19 a atividade de educação médico-continuada ficou por contemplar algumas das metas estipuladas.

- g) FISCALIZAÇÃO:** Como uma das principais atuações do CRM-PA está a atividade de fiscalização. É através desta que o CRM-PA efetivamente verifica as condições de trabalho e atendimento médico, em defesa dos profissionais atuantes e da população como um todo. No ano de 2020, em razão da pandemia da COVID-19, a fiscalização do CRM-PA ficou a quem dos objetivos; no entanto, mesmo deste modo foi realizada a fiscalização em 12 (doze) municípios de nosso Estado, além da Capital, sendo que o Departamento de Fiscalização – DEFIS visitou 59 (cinquenta e nove) instituições médicas. Todos os relatórios do DEFIS foram encaminhados aos órgãos competentes para atuação, entre eles o MPPA, para adequação dos pontos de não adequação encontrados.
- h) PUBLICIDADE MÉDICA:** Com o auxílio da Comissão de Divulgação de Assunto Médico – CODAME o CRM-PA analisou diversas publicidades médicas realizadas, tendo orientado os médicos para a adequação das suas divulgações às normas contidas na Resoluções CFM nº 1974/2011 e 2126/2015, realizando, ainda, 05 (cinco) reuniões presenciais com os profissionais que não efetuaram a adequação, sendo assinado por estes termos de compromisso para o ajuste necessário.
- i) AÇÕES ADMINISTRATIVAS E SOCIAIS:** O CRM-PA realizou divulgações de trabalhos de conscientização dos médicos a respeito do cenário de saúde vivenciado, e inaugurou a sua nova Delegacia de Castanhal, a fim de atender a classe médica no Nordeste do Pará, assistiu a Creche Cordeirinho de Jesus com doações, funcionou como posto de vacinação para vacina anti H1N1, além de cursos e palestras internas para membros do Conselho, médicos e para funcionários.



## CONSELHO REGIONAL DE MEDICINA DO ESTADO DO PARÁ

- j) **COMUNICAÇÃO INSTITUCIONAL E TECNOLOGIA E INFORMAÇÃO:** No decorrer de 2020 o CRM-PA manteve as ferramentas de comunicação com a sociedade, através do uso do portal e de redes sociais em 207 postagens, para a divulgação de assuntos acerca do exercício ético da profissão, bem como de assuntos que são inerentes ao bem-estar da classe médica e sociedade.

Os pontos acima são uma breve apresentação da atuação do CRM-PA, em suas diversas áreas de competência legal, demonstrando a idoneidade e ética da atual gestão, buscando sempre desenvolver seus atos de forma eficiente e eficaz.

O CRM-PA visa o efetivo cumprimento de suas finalidades legais, bem como o bem-estar da sociedade como um todo, primando, ainda, pelo perfeito desempenho ético no exercício da profissão médica.



## CONSELHO REGIONAL DE MEDICINA DO ESTADO DO PARÁ

### 8. MACRO ORGANOGRAMA DO CRM-PA





## CONSELHO REGIONAL DE MEDICINA DO ESTADO DO PARÁ

### ORGANOGRAMA DETALHADO DO CRM-PA

Órgãos Colegiados  
de Deliberação  
Superior

Assembleia  
Geral

Corpo de  
Conselheiros

Todos os Médicos Cadastrados

#### Conselheiros Efetivos

Dra. Ana Márcia Batista Gonçalves  
Dr. Antônio Cerejo Ribeiro de Almeida  
Dr. Antônio Jorge Ferreira da Silva  
Dr. Antônio Pedro Martins Vianna Filho  
Dr. Arthur da Costa Santos  
Dr. Benedito Paulo Bezerra  
Dr. Edson Yuzur Yasojima  
Dr. Francisco Eratóstenes da Silva  
Dr. Henrique Custódio Silva  
Dr. Hideraldo Luís Souza Cabeça  
Dr. Joaquim Pereira Ramos  
Dr. Jorge Wilson Turna  
Dr. Lauro José Barata de Lima  
Dr. Manoel Walber dos Santos Silva  
Dra. Maria Cristina Vilhena Chegão de Mendonça Rocha  
Dra. Maria de Fátima Guimarães Couceiro  
Dra. Maria do Carmo de Lima Mendes Lobato  
Dra. Nelma de Jesus Nogueira Machado  
Dr. Paulo Sérgio Guzzo  
Dra. Sonia Fátima da Silva Moreira  
Dra. Tereza Cristina Brito Azevedo

#### Conselheiros Suplentes

Dr. André Luiz Batista da Silva  
Dra. Áurea Lúcia Dias Alexander  
Dr. Caio Vinícius Botelho de Brito  
Dr. Carlos Henrique Muniz Caldas  
Dra. Célia Soares Koury  
Dr. Christiano R. L. V. F. M. dos Reis Pinto Martins  
Dr. Edvaldo Costa Junior  
Dr. Franck de Oliveira Bandeira Lopes  
Dr. Gilberto Carlos Alexandre  
Dr. Jair Francisco de Santana Graim  
Dr. Jean Carlos Rodrigues Pereira  
Dr. José do Egito Monteiro Gonçalves  
Dra. Juliana de Araújo Borges Ferreira  
Dr. Lafayette Glicério Esteves Monteiro  
Dra. Mariane Cordeiro Franco  
Dra. Marlene da Silva Dantas  
Dr. Paulo Roberto Brito Cartágenes  
Dra. Sara Martins Braga  
Dra. Simone Cruz Ataíde Pinto  
Dr. Tarik Olivar de Nunes Valente  
Dra. Zilma Nazaré de Souza Pimentel



## CONSELHO REGIONAL DE MEDICINA DO ESTADO DO PARÁ

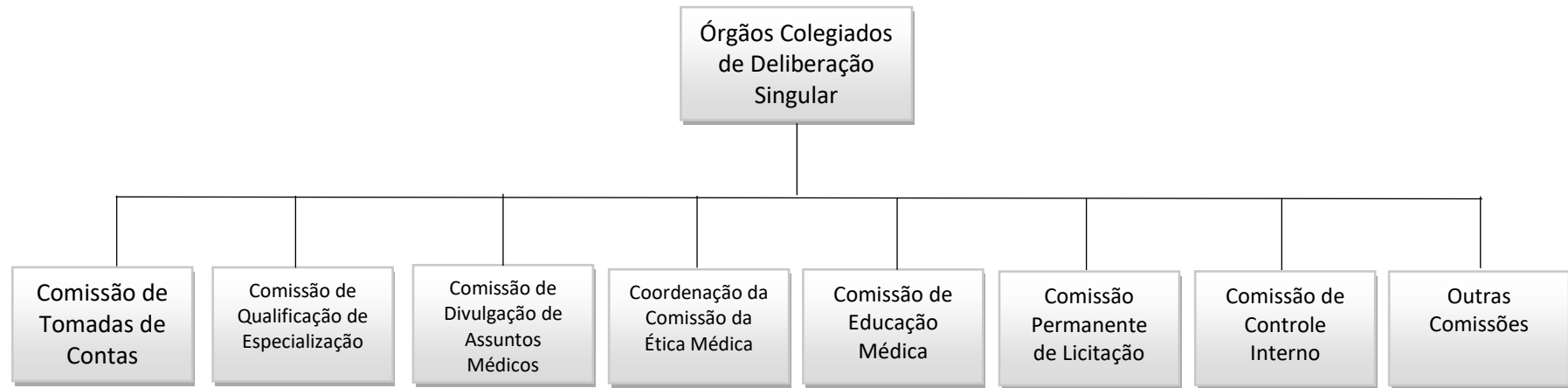

### Conselheiros Gestores

Dr. Antônio Cerejo Ribeiro de Almeida Dra. Ana Márcia Batista Gonçalves Dr. Lauro José Barata de Lima	Dra. Tereza Cristina Brito Azevedo	Dra. Tereza Cristina Brito Azevedo	Dra. Maria do Carmo de Lima Mendes Lobato	Dra. Maria de Fatima Guimarães Couceiro	Comissão Permanente de Licitação (3 funcionários efetivos)
---	------------------------------------	------------------------------------	---	---	--



## CONSELHO REGIONAL DE MEDICINA DO ESTADO DO PARÁ

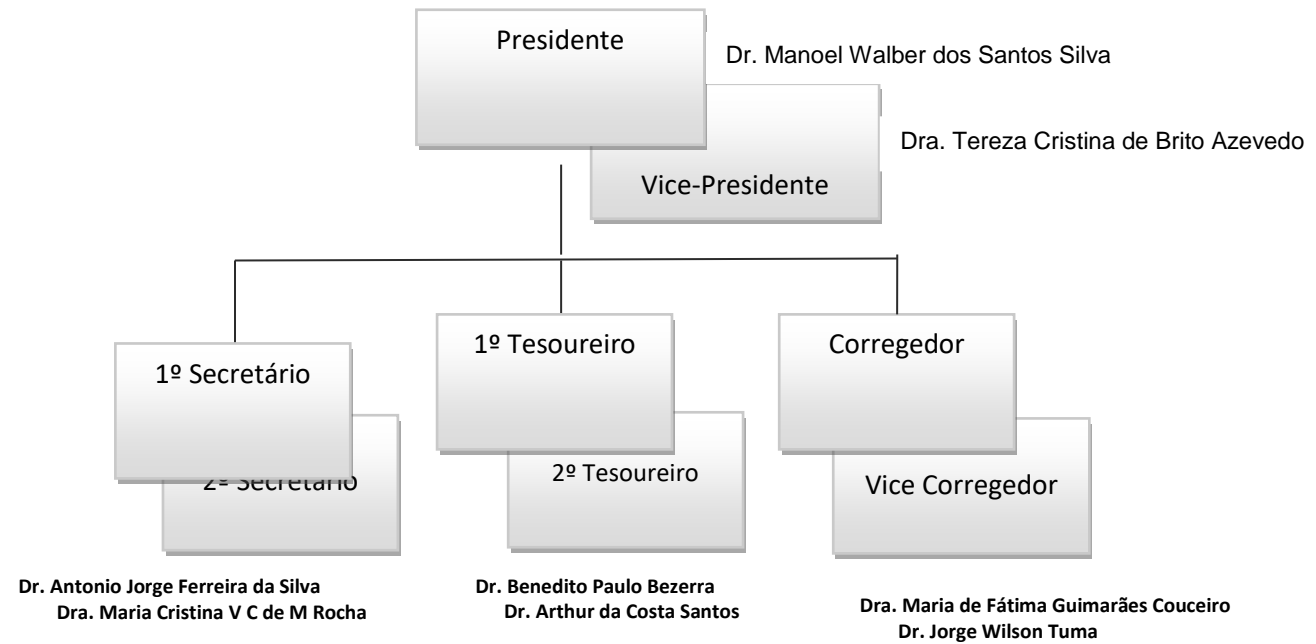



## CONSELHO REGIONAL DE MEDICINA DO ESTADO DO PARÁ

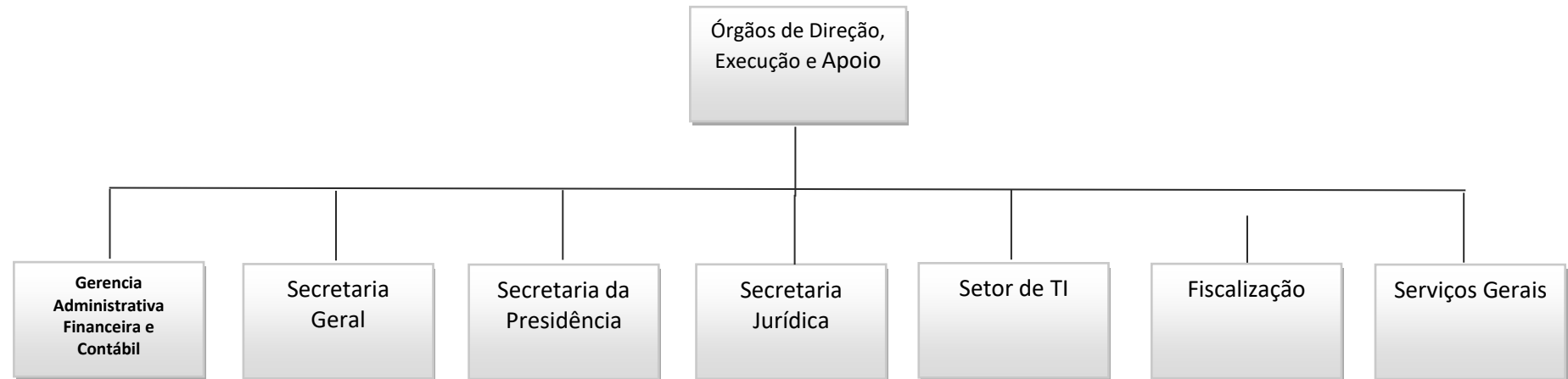

### Conselheiros Gestores

Dr. Benedito Paulo Bezerra  
Dr. Arthur da Costa Santos

Dr. Antônio Jorge Ferreira da Silva  
Dra. Maria Cristina V Chegão de M Rocha

Dr. Manoel Walber dos Santos Silva  
Dra. Tereza Cristina de Brito Azevedo

Dra. Maria de Fátima Guimarães Couceiro  
Dr. Jorge Wilson Tuma

Dr. Edvaldo Costa Junior

Dr. Paulo Sérgio Guzzo

Dr. Manoel Walber dos Santos Silva  
Dra. Tereza Cristina de Brito Azevedo



## CONSELHO REGIONAL DE MEDICINA DO ESTADO DO PARÁ

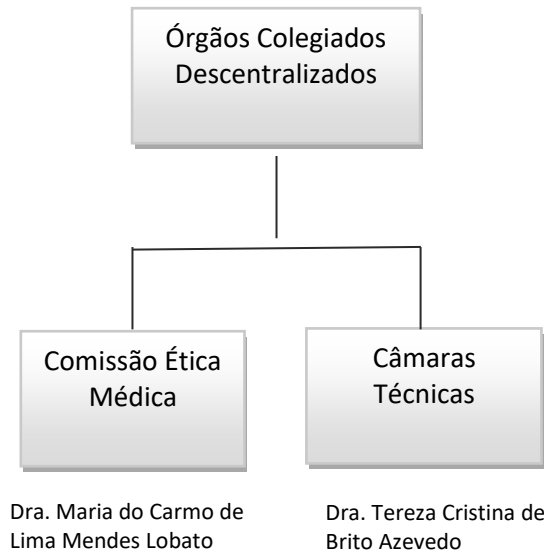





## CONSELHO REGIONAL DE MEDICINA DO ESTADO DO PARÁ

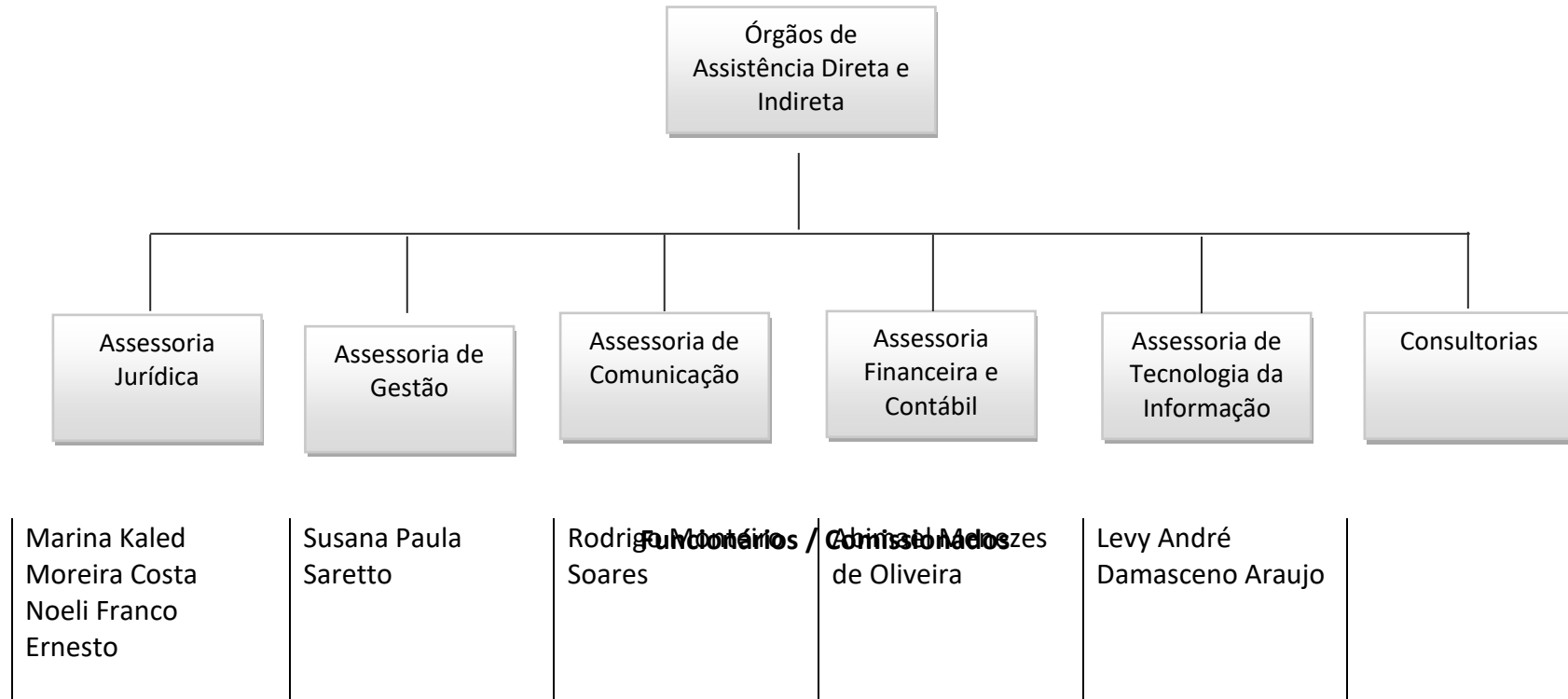



## CONSELHO REGIONAL DE MEDICINA DO ESTADO DO PARÁ

Órgãos da  
Administração  
Descentralizadas

Delegacias  
Regionais

Representantes  
Regionais

Dra. Zilma Nazaré de Souza Pimentel  
Dra. Áurea Lúcia Dias Alexander  
Funcionária Jane Maria do Nascimento Brito (Santarém)

Dr. Jean Carlo Rodrigues Pereira  
Funcionário Billitony Ferreira Costa (Altamira)

Dra. Juliana de Araújo Borges Ferreira  
Funcionária Mara Elizabete Martins dos Santos (Castanhal)

Dr. Gilberto Carlos Alexandre  
Funcionária Maria Nilva Dias Ephima (Marabá)



## CONSELHO REGIONAL DE MEDICINA DO ESTADO DO PARÁ

### 9. PRINCIPAIS NORMAS DIRECIONADORAS DO CRM-PA E SEUS ACESSOS

NORMAS E REGULAMENTO DE CRIAÇÃO, ALTERAÇÃO E FUNCIONAMENTO DA UNIDADE

Lei 3268/57, regulamentada pelo Decreto nº 44.045/58.

<https://www2.camara.leg.br/legin/fed/lei/1950-1959/lei-3268-30-setembro-1957-354846-normaatualizada-pl.pdf>

REGIMENTO INTERNO Parecer 14/2020, aprovado pelo CFM em 30 de julho de 2020

<http://www.cremepa.org.br/wp-content/uploads/2020/09/Regimento-Interno-CRM-PA.pdf>

OUTRAS NORMAS INFRALEGAIS RELACIONADAS À GESTÃO E ESTRUTURA DAS UNIDADES JURISDICIONADAS:

Regimento Interno, aprovado através do Parecer CFM nº 26/2005, em 06/07/2005, atualizado em 30 de junho de 2020.

MANUAIS E PUBLICAÇÕES RELACIONADAS ÀS ATIVIDADES DAS UNIDADES JURISDICIONADAS:

Boletim Eletrônico;

Jornal do CRM-PA;

Instrução Normativa 01/2011 (normas de funcionamento interno);

Portaria 202/2012 (regulamento dos funcionários).

Resolução CRMPA 002/2018 (Diárias, auxílio de representação e verba indenizatória)

Resolução CRMPA 004/2018 (Altera artigo da Resolução CRM-PA 002/2018)



CONSELHO REGIONAL DE MEDICINA DO ESTADO DO PARÁ

## 10. PRINCIPAIS CANAIS DE COMUNICAÇÃO COM A SOCIEDADE

PORTAL DA TRANSPARÊNCIA

<http://transparencia.cremepa.org.br/index.php/sic/sobre-sic>

Site [www.cremepa.org.br](http://www.cremepa.org.br);

e-mail <https://sistemas.cfm.org.br/faleconosco/PA> através do formulário fale conosco

Telefones: 3204-4000

e-mail: [imprensa@cremepa.org.br](mailto:imprensa@cremepa.org.br)

Facebook: @ConselhoRegionaldeMedicinadoPara

Youtube conselho regional de medicina do estado do para

Instagram @crm\_para

WhatsApp pelo Portal na aba Acessibilidade

<https://crmvirtual.cfm.org.br/PA/acessibilidade>

Fale conosco

<https://sistemas.cfm.org.br/faleconosco/PA>



## CONSELHO REGIONAL DE MEDICINA DO ESTADO DO PARÁ

### 11. FATOS RELEVANTE QUE INFLUENCIARAM NA GESTÃO

O surto do SARS-COV2 (COVID-19), planejamento, mobilizações, administração das ações internas considerando o reconhecimento por parte da Organização Mundial da Saúde, desde cumprimento do Decreto Estadual nº 800 de 31/05/2020.

Administração da Gestão Financeira com o percentual da arrecadação menor que o orçamento, mesmo assim atendendo as demandas de 2020 e deixando caixa para as primeiras demandas de 2021, deve-se a condução da Gestão

Reforma, Construção, Ambientação e Inauguração da Delegacia de Castanhal.

Elaboração do Planejamento Estratégico- PE para período de 2020 a 2024, o Plano de Cargos, Carreira e Salários – PCCS, Regulamento de Pessoal e outros documentos organizacionais exclusivos do CRM-PA.

Atendimento a necessidades de compras com Licitações, inclusas as de Ambientação do Prédio Jurídico CRM-PA.

### 12. MODELO DE NEGÓCIO

O modelo segue as premissas de ser Órgão supervisor da ética profissional em toda a região e ao mesmo tempo, julgador e disciplinador da classe médica, cabendo-lhe zelar e trabalhar por todos os meios ao seu alcance, pelo perfeito desempenho ético da medicina e pelo prestígio e bom conceito da profissão e dos que a exerçam legalmente.

Fiscalização é realizada pelo Conselho Fiscal, responsabilidade por aprovação das despesas orçadas e realizadas pela Gestão Financeira, onde as inversões atendem o que é propósito de envio de percentuais ao CFM e gestão no CRM-PA, conforme ingressos de recursos arrecadados com as anuidades, multas, .... repasse detalhado no orçamento.

O maior Impacto social cabe a **CREDIBILIDADE** alcançada e entregue à classe médica e sociedade.



## CONSELHO REGIONAL DE MEDICINA DO ESTADO DO PARÁ

Onde a devolução consta de:

Seq	Descrição dos serviços	Quantidade	Observação
01	Plenárias	78	Presencial/ virtual
02	Parecer Consulta	15	
03	Denuncias	105	
04	Sindicância julgadas	127	
05	Processo ético	18	
06	Municípios visitados	12	
07	Instituições visitadas	59	
08	Publicidade Medicas	5	
09	Comunicações Institucionais	207	
10	Ações Administrativas e Sociais	5	



## CONSELHO REGIONAL DE MEDICINA DO ESTADO DO PARÁ

O maior Impacto social cabe a **CREDIBILIDADE**, alcançada e entregue à classe Médica e Sociedade.

■ Plenárias

■ Parecer Consulta

■ Denúncias

■ Sindicância julgadas

■ Processo ético

■ Municípios visitados

■ Instituições visitadas

■ Publicidade Médicas

■ Comunicações  
Institucionais

■ Ações Administrativas e  
Sociais

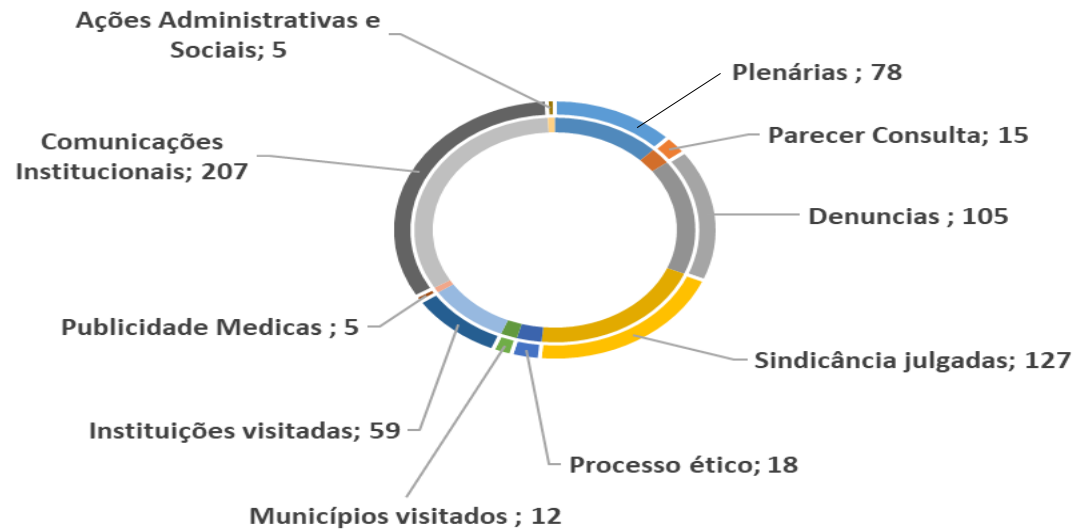



## CONSELHO REGIONAL DE MEDICINA DO ESTADO DO PARÁ

### 13. RISCOS, OPORTUNIDADES E PERSPECTIVAS

RISCO – ocorreria se a instituição ficar **sem capacidade técnica financeira**, para execução orçamentaria, fatores como o meio econômico e financeiro serão impedidos de criar a inversão contábil.

Mitigação - Apresentar pelos meios de comunicação da instituição com a classe médica os **resultados alcançados**, e **propostas futuras** para benefício de toda classe médica e sociedade.

OPORTUNIDADES – aumento de **IES com formação quantitativa** mais significativa, com adimplemento dos profissionais.

Forma de **aproveitar e ampliar** mais este implemento.

Mitigar - Aproximação para **educação médica continuada** dos formandos/formados e novas formações.

PERSPECTIVA – manter-se em atuação e **ampliando a interiorização** e crescimento das atividades nas delegacias em função do **quantitativo médicos** atuando fora da capital.

Criar eventos para **estimular a extensividade de contratos** com oportunidades de emprego dos médicos nos municípios paraense.





## CONSELHO REGIONAL DE MEDICINA DO ESTADO DO PARÁ

### 14. GOVERNANÇA, ESTRATÉGIA E DESEMPENHO

#### A VISÃO ESTRATÉGICA DO CRM-PA:

O horizonte vislumbrado pela organização, é chegar em 2024 como uma instituição reconhecida no Estado do Pará, região de atuação e nacional, exercendo a fiscalização do exercício ético-legal e técnico da medicina, e ser instrumento da valorização e defesa da dignidade profissional do médico.

#### VISÃO

***“Ser reconhecido no Estado do Pará como instituição capaz de atuar com excelência pelo bom exercício ético-legal e técnico da Medicina, em atendimento às expectativas da sociedade, sendo instrumento da valorização e defesa da dignidade profissional do Médico”.***

A elaboração e implantação do Planejamento Estratégico para o período de 2020 a 2024, contou com a participação incontestada do número um (01) da governança da instituição o Dr. Manoel Walber dos Santos Silva, Presidente eleito em 2018 para o biênio 2018 e 2021, e também de todos os setores, que foram consultados, instigados a contribuir, da forma como contextualizado na metodologia do Planejamento Estratégico, construído e socializado com todos os níveis do corpo Gestor e Funcional do CRM-PA.

As medidas adotadas para garantir a implementação do Planejamento Estratégico, contou com o BSC – Balance ScoreCard, que identificou o quantitativo em tempo do levantamento da proposta e projeção de recursos financeiros e material e de pessoal, Revisão do Planejamento Estratégico realizada em setembro e com métrica para avaliar o alcance das metas quantitativa e qualitativa da instituição, mostrando a



## CONSELHO REGIONAL DE MEDICINA DO ESTADO DO PARÁ

efetividade do instrumento de Gestão por resultado, medido dentro do exercício de 2020.

A principais ações desenvolvidas e aplicadas para supervisionar contou com a Assessoria Especial de Gestão, desde registro de ponto eletrônico IB para controle de absenteísmo, atendimento a solicitações de afastamentos e suas justificativas, programação de férias, aprovações de necessidades, para geração de compras licitadas, manutenção predial, custeio e manutenção do setor de Tecnologia de Informação, acompanhamento de metas com datas para check list dentro da revisão do Planejamento Estratégico, contratação de serviços por modalidade única e exclusiva por licitação, para o menor orçamento que se fez necessário tomar, sempre com a qualidade e economicidade conforme registros na contabilidade.

### **OS OBJETIVOS ESTRATÉGICOS FORAM:**

Realizar as seções das plenárias virtuais através da plataforma autorizada pelo CFM o Zoom, efetivando redução de gastos com refrigeração, iluminação do Pleno, consumo de material de expediente, tempo estendido de funcionários para assistência durante as planarias quando presenciais, gastos com alimentação, transporte para deslocamentos tanto dos funcionários como dos Conselheiro em conduções de casa para o CRM-PA e vice-versa.

Aumento de número de fornecedores cotados para que a CPL – Comissão Permanente de Licitação pudesse estar segura para o atendimento a economicidade nas aplicações dos recursos dotados no orçamento do CRM-PA.

Digitalização de todos documentos gerado em 2020, e demais metas e projetos dispostos no Anexo II, em plano de ação.

Responsabilidade da Diretoria, em articular a estratégia de redução de recursos para as atividades, promovendo esta redução de gastos desde diárias, jetons, viagens, uso do veículo do CRM-PA, para deslocamento uma vez impossibilitados com as regras das



## CONSELHO REGIONAL DE MEDICINA DO ESTADO DO PARÁ

medidas sanitárias impostas pelo Governo Estadual e Municipal contra a pandemia do COVID-19.

As metas do Planejamento Estratégico, foram desenvolvidas com a ferramenta 3q1poc (quando?, quanto?, quem?, para que?, onde?, e como?), onde os prazos, quantidade de recurso, executor, Conselheiro Gestor puderam saber em que percentual estavam do alcance das metas em relação ao orçamento aprovado.

### **GESTÃO DE PESSOAS**

O percentual de pessoas aplicadas nas atividades do DEFIS, Departamento de Fiscalização, tem por excelência dois funcionários efetivos com recebimento na folha de pagamento, um Assistente Técnico e um Motorista para conduzir até as instituições e municípios no roteiro das fiscalizações, representando 0,05% (zero virgula zero cinco por cento), do número de funcionários 36 (trinta e seis) no total. Os Conselheiros que fazem parte da equipe de fiscalização recebem jetons como descrito nos relatórios de demonstrativos contábeis.

### **GESTÃO DE LICITAÇÃO E CONTRATOS INCLUINDO TECNOLOGIA DA INFORMAÇÃO**

O Centro de Processamento de Dados (CPD) do Conselho Regional de Medicina do Estado do Pará - CRM-PA, é responsável por soluções de tecnologia da informação que proporcionam conectividade, integridade de dados, segurança da informação e produtividade.

O objetivo deste setor é, com a utilização da tecnologia, proporcionar um ambiente simplificado para os usuários, contribuindo assim, para a agilidade e contundência nas tomadas de decisões.

Para o cumprimento de sua missão na Gestão de TI, o CRM-PA dividiu o Centro de Processamento de Dados em quatro partes, infraestrutura de redes e servidores, banco de dados, sistemas e área técnica. Com as quatro partes sendo gerenciadas por seu Conselheiro Gestor do setor de forma independente e complementares.





## CONSELHO REGIONAL DE MEDICINA DO ESTADO DO PARÁ

### **SISTEMAS DE TECNOLOGIA**

No decorrer do ano de 2020, foram implementadas pelo Centro de Processamento de Dados as seguintes atividades:

#### **PORTAL DE SERVIÇOS.**

Criado pelo Conselho Federal de Medicina - CFM e implementado no Conselho Regional de Medicina do Estado do Pará – CRM/PA, o Portal de Serviços reuni em uma plataforma web os mais diversos serviços disponibilizados pelo Conselho a seu público: Cidadão, Médicos e Prestadores (Hospitais, Clínicas, Consultórios, entre outros).

A implementação dessa plataforma neste regional proporcionou a ampliação da abrangência dos serviços disponíveis pelo CRM-PA. Em seu processo de implementação foi feito alguns ajustes e configurações no banco de dados local para que toda e qual quer informação enviada através da utilização do Portal de Serviço fosse inserida automaticamente em nossa Base de Dados que encontra-se sincronizada com a base de dados do CFM, tornando assim as informações armazenadas no Banco de Dados Regional em informações de acesso Nacional.

Atualmente o Portal de Serviços atende as demandas dos Cidadãos, Médicos e Prestadores, sendo planejado para 2021 a implementação de outros serviços no âmbito jurídico.

#### **CATÁLOGO DE SERVIÇO**

Com a implementação antecipada do Portal de Serviço devido à urgência de virtualizar o máximo de serviços possíveis em ocorrência a Pandemia COVID-19, houve a necessidade também de implementação de um catálogo de serviços onde os usuários desses serviços tivessem uma base de informação de como realizar suas solicitações de forma virtual.

O Catálogo de Serviços encontra-se no site do CRM-PA ([cremepa.org.br](http://cremepa.org.br)) e é de fácil acesso e compreensão, tendo a explicação detalhada passo a passo de como o usuário pode realizar suas solicitações utilizando o Portal de Serviço, sendo esse catálogo alimentado de forma manual pelos funcionários de cada setor que possuem serviços virtualizados e disponíveis no Portal de serviço.



## CONSELHO REGIONAL DE MEDICINA DO ESTADO DO PARÁ

### **DELEGACIA DE CASTANHAL**

Aquisição de parque de computadores, para atendimento, sala do Delegado Regional e sala de depoimentos no layout indicado pelo CFM, impressora multifuncional nova, com infraestrutura organizada por cabos lógicos e rede sem fio, além de comunicação de internet via fibra óptica melhorando a comunicação com a sede em Belém.



## CONSELHO REGIONAL DE MEDICINA DO ESTADO DO PARÁ

### 15. INFORMAÇÕES ORÇAMENTARIAS, FINANCEIRAS E CONTÁBEIS

Situação financeira do CRM-PA, encontra-se no anexo em relatório gerado pelo sistema contábil, com as evoluções verticais e horizontais e comparativos dos exercícios de 2019 e 2020, assim como os orçamentos de 2020 e a contabilidade financeira comparada com a contabilidade orçamentaria, com os relatórios descrito abaixo.

Balancete, Balanço Orçamentário, Balanço Financeiro, Balanço Patrimonial Comparativo, Comparativo BRetrato, DFC, Proposta Orçamentária Comparada da Despesa, Proposta Comprada da Receita, Variações Patrimoniais, todos em PDF.

#### **OS RESPONSÁVEIS PELAS DEMONSTRAÇÕES CONTÁBEIS:**

Dr. Manoel Walber dos Santos Silva - Presidente

CPF Nº 049.721.802-00

CRM – 2720

Período de Atuação 2018 a 2021

Dr. Benedito Paulo Bezerra - Tesoureiro

CPF Nº 133.830.944-72

CRM – 2538

Período de Atuação 2018 a 2021

Abimael Menezes de Oliveira - Contador

CPF Nº 136.966.612-87

CRC - 9853/0-8/PA

Funcionário efetivo



## CONSELHO REGIONAL DE MEDICINA DO ESTADO DO PARÁ

### **ENDEREÇO DOS LOCAIS ONDE ESTA PUBLICADO E PODE SER ACESSADO INFORMAÇÕES CONTÁBEIS DO CRM-PA**

Portal da transparência no site [www.cremepa.org.br](http://www.cremepa.org.br)

### **DECLARAÇÃO DO CONTADOR RESPONSÁVEL**

Declaro para devidos fins, que eu Abimael Menezes de Oliveira, Contador sob registro no CRC nº 9853/0-8/PA, CPF nº 136.966.612-87, funcionário efetivo, dou fé em todos os documentos contábeis gerados pelos sistemas adotados no CRM-PA, anexo em PDF, que foram registrados e documentados, cumprindo todas as normativas da lei, com a máxima probidade e obediência as regras fiscais instaladas nos softwares utilizados, atendendo as legislações e pertinência com o CFM.

### **GESTÃO ORÇAMENTARIAS E FINANCEIRA:**

Perfil dos Gastos estão em anexo nos relatórios constando balanços orçamentário e financeiro do exercício de 2020.

### **GESTÃO PATRIMONIAL E INFRAESTRUTURA**

A aquisição da nova sede da Regional Castanhal-Pará, com mudança de endereço e desmobilização das instalações de dados e funcional.

Adequação estrutural e construção civil da sede de Castanhal-Pará.

Atendendo as metas de redução de gastos com custeio e manutenção e melhor adequação para atendimento da Classe Médica e sociedade da região coberta por esta sede.

Dando melhor condições de receptividade e prestação de serviço tanto para ações finalísticas como para as de apoio administrativo (cartorária e demais).



## CONSELHO REGIONAL DE MEDICINA DO ESTADO DO PARÁ

### **GESTÃO DE CUSTOS**

Os custos distribuídos pela área finalística e área de apoio administrativo este destacado em percentuais do balancete orçamentário na ordem de 53,15% representando R\$ 4.236.092,00 (QUATRO MILHÕES, DUZENTOS E TRINTA E SEIS MIL E NOVENTA E DOIS REAIS), e 46,85% representando R\$ 3.734.288,00 (TRÊS MILHÕES, SETECENTOS E TRINTA E QUATRO MIL E DUZENTOS E VINTE E OITO REAIS), do valor de R\$ 7.970.320,00 (SETE MILHÕES, NOVECENTOS E SETENTA MIL E TREZENTOS E VINTE REAIS) referente a orçamento líquido após o repasse de 33,33% ao CFM retirados do total de R\$ 11.896.000,00 (ONZE MILHÕES, OITOCENTOS E NOVENTA E SEIS MIL REAIS).

O valor aplicado assim distribuído deve estar em consonância com o que fora projetado para exercício de 2021, onde as implementações deste exercício já estarão liquidadas, suportando aos aumentos de tarifas, taxas, aumentos de salários e progressões, retomadas das atividades no processo atual em volume maior.

Tendo necessidade de executar melhor e mais efetivamente as ações que ficaram de para o próximo exercício, por efeito da pandemia do COVID-19.





CONSELHO REGIONAL DE MEDICINA DO ESTADO DO PARÁ

### **OUTRAS INFORMAÇÕES RELEVANTES DA GESTÃO**

Como restou devidamente demonstrado no decorrer deste Relatório, a Gestão do CRM-PA pautou sua conduta de forma íntegra, visando sempre os princípios legais que regem a Administração Pública. Ademais, é dever nosso prestar todas as informações necessárias, sejam elas orçamentárias e/ou administrativas, o que acreditamos ter sido cumprido.

Colocamo-nos a disposição para quaisquer esclarecimentos que forem necessários.



## CONSELHO REGIONAL DE MEDICINA DO ESTADO DO PARÁ

### 17. CONCLUSÃO

Agradeço aos que colaboraram que contribuíram com a finalização do exercício de 2020, onde as adversidades foram a nossa maior concorrentes seja em enfrentamento a pandemia do Covid-19, convictos de que todos que nessa instituição labutam conhecem a importância de sua contribuição para a sociedade e, em particular, para uma Medicina exercida com zelo, ética, dignidade e competência, como é próprio de todos os profissionais, médicos ou não, envolvidos no melhor atendimento a saúde em nosso Estado do Pará.

Tornamos pública nosso Relatório de Gestão – Prestação de Contas do exercício de 2020, e os relatos dispostos conforme as suas ocorrências testificam o esforço para cada realização projetada e realizada, e anexos as evidências nos garantem a tranquilidade de atendemos as expectativas da Classe Médica e Sociedade.

Dr. Manoel Walber dos Santos Silva  
Presidente

CPF Nº 049.721.802-00

CRM – 2720

Período de Atuação 2018 a 2021

Dr. Benedito Paulo Bezerra -  
Tesoureiro

CPF Nº 133.830.944-72

CRM – 2538

Período de Atuação 2018 a 2021

Abimael Menezes de Oliveira -  
Contador

CPF Nº 136.966.612-87

CRC - 9853/0-8/PA

Funcionário efetivo



CONSELHO REGIONAL DE MEDICINA DO ESTADO DO PARÁ

## 18. ANEXOS



CONSELHO REGIONAL DE MEDICINA DO ESTADO DO PARÁ  
ANEXO I

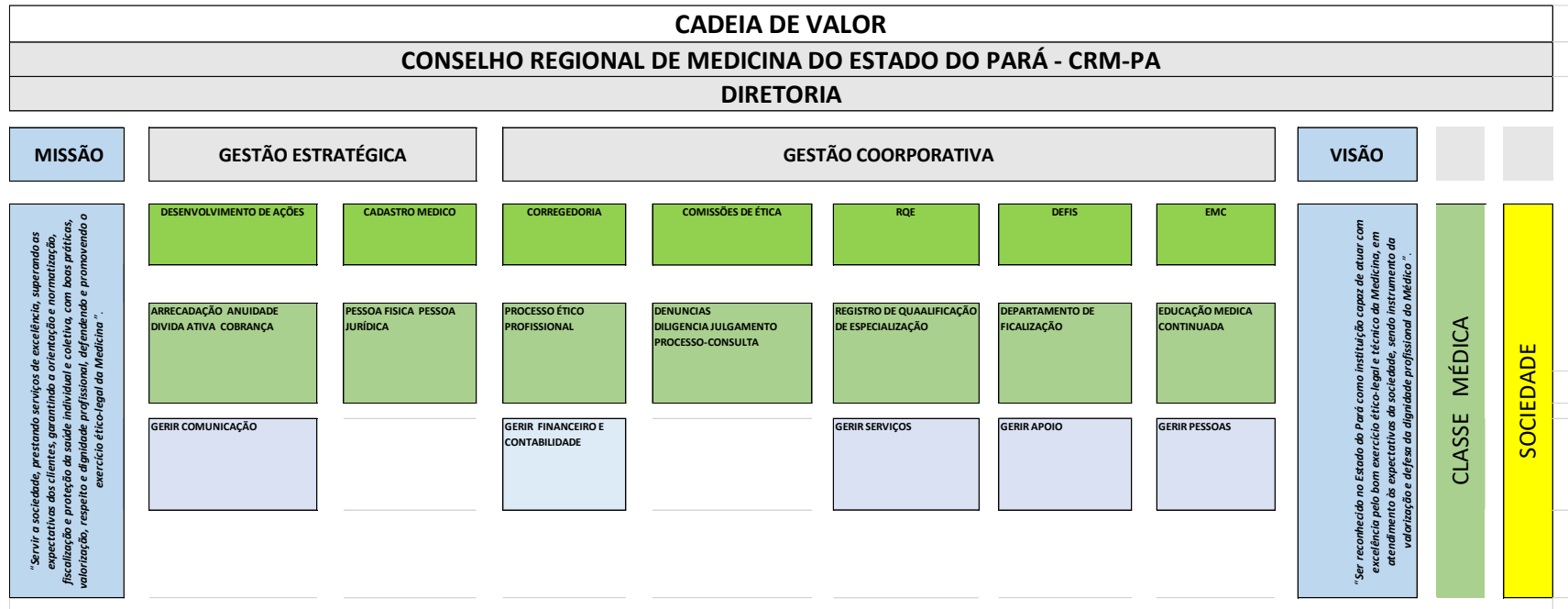



CONSELHO REGIONAL DE MEDICINA DO ESTADO DO PARÁ  
ANEXO II

**METAS**

As metas definidas têm por objetivo tornar realidade a visão estratégica da Instituição, no período estipulado de 04 (quatro) anos, tendo como fator decisivo a atitude do gestor e equipe em queimar sucessivas etapas em busca dos objetivos traçados.

SETOR: RH			META: REDUZIR ABSENTEÍSMO (CONCLUÍDA)							
O que?	Como?	Quem?	Onde?	Porquê?	Quando?			Quanto?		
Atrasos, Faltas e ausências,	Reunir servidores, renovar normativa de horário, e demais dispositivos e suas sanções.	Conselheiro e RH.	No CRM-PA.	Para diminuir quantidade de faltas, atrasos, saídas no horário de expediente, programação de consultas medicas, etc.	Maio de 2020			1 (uma) reunião		
					Previsto	Realizado	Indicador	Previsto	Realizado	Indicador
					1			1		

SETOR: RECEPÇÃO			META: AUTORIZAÇÃO DE ENTRADA DE PESSOAS NA SEDE (CONCLUÍDA)							
O que?	Como?	Quem?	Onde?	Porquê?	Quando?			Quanto?		
Solicitar autorização para quem vai receber as pessoas.	Ligar para a pessoa indicada pela visita e receber instruções de como encaminhar.	Conselheiro e Porteiro, Protocolo e Recepção.	No CRM-PA sede	Para controlar ingresso de pessoas no CRM-PA e em departamento não autorizado.	A partir de 01 de maio de 2020.			O necessário.		
					Previsto	Realizado	Indicador	Previsto	Realizado	Indicador
					1			1		



## CONSELHO REGIONAL DE MEDICINA DO ESTADO DO PARÁ

SETOR: ADMINISTRAÇÃO			META: VISITAS EXTERNAS À SERVIDORES (CONCLUÍDA)							
O que?	Como?	Quem?	Onde?	Porquê?	Quando?			Quanto?		
Comunicar a Portaria, Protocolo e Recepção.	Evocar normativa que regula entrada de Terceiros ao CRM-PA, e informar sobre sanções.	Conselheiro e RH.	No CRM-PA.	Para reativar efetivamente a forma de acesso das pessoas no CRM-PA.	Até 30 de maio de 2020.			Uma vez.		
					Previsto	Realizado	Indicador	Previsto	Realizado	Indicador
					3			3		

SETOR: TI			META: INTERNET (CONCLUÍDA)							
O que?	Como?	Quem?	Onde?	Porquê?	Quando?			Quanto?		
Melhorar a capacidade instalada de internet.	Avaliando junto com o fornecedor do serviço de internet a oferta, o contrato e o que chega de capacidade.	Conselheiro e TI.	No CRM-PA.	Para aumentar a capacidade ofertada e contratada.	Imediatamente.			1 (uma) vez.		
					Previsto	Realizado	Indicador	Previsto	Realizado	Indicador

SETOR: RECEPÇÃO			META: ATUALIZAR CADASTRO PESSOA FISICA E PESSOA JURIDICA							
O que?	Como?	Quem?	Onde?	Porquê?	Quando?			Quanto?		
Atualizar cadastros.	Criar lista dos cadastros com informações incompletas, estabelecer um teto diário para realizar atualizações e distribuir entre os Atendentes. (5 cada Atendente por dia).	Rosilene e Edson.	No CRM.	Para que em cada 50 dias uteis tenhamos 750 cadastros atualizados e o TI possa testar e-mail e endereço para postagens.	A partir de 01 de junho de 2020 a 9 agosto 2020.			15 unidades dia.		
					Previsto	Realizado	Indicador	Previsto	Realizado	Indicador
					15			15		



### CONSELHO REGIONAL DE MEDICINA DO ESTADO DO PARÁ

SETOR: RH			META: IDENTIFICAÇÃO PESSOAL (CONCLUÍDA)							
O que?	Como?	Quem?	Onde?	Porquê?	Quando?			Quanto?		
Uso do crachá.	Fazer cumprir normativa de uso do crachá e suas sanções.	Conselheiro e RH.	No CRM-PA.	Para atender normativa.	Até junho de 2020.			1 (Uma) vez.		
					Previsto	Realizado	Indicador	Previsto	Realizado	Indicador
					1			1		

SETOR: RECEPÇÃO			META: ADEQUAÇÃO DO BALCÃO DO PROTOCOLO							
O que?	Como?	Quem?	Onde?	Porquê?	Quando?			Quanto?		
Reestruturar o balcão de atendimento.	Contratar profissional, para redesenhar um novo balcão e adequada estrutura para atendimento e protocolo.	Diretoria e Arquiteto.	No CRM-PA.	Para adequar ergonomicamente ao atendimento interno e externo.	Até junho de 2020.			1 (Uma) vez.		
					Previsto	Realizado	Indicador	Previsto	Realizado	Indicador
					1	1		1	1	

SETOR: ADMINISTRAÇÃO			META: INVENTÁRIAR MOBILIÁRIO							
O que?	Como?	Quem?	Onde?	Porquê?	Quando?			Quanto?		
Levantamento físico da contabilidade Patrimonial mobiliário.	Realizando check list com relatório de bens mobiliários (tombamento).	Conselheiro e Administração.	No CRM-PA.	Para identificar que mobiliário precisa e pode receber manutenção sem perder característica e ou ser trocado, recuperado, consertado, habilitado para uso.	De junho a julho de 2020			O necessário		
					Previsto	Realizado	Indicador	Previsto	Realizado	Indicador



### CONSELHO REGIONAL DE MEDICINA DO ESTADO DO PARÁ

SETOR: ASCOM			META: COMUNICAÇÃO COM O MÉDICO (CONCLUÍDA)							
O que?	Como?	Quem?	Onde?	Porquê?	Quando?			Quanto?		
Criar e aprovar comunicados para os médicos.	Criando publicações para mídias sociais do CRM-PA com aprovação prévia da Presidência e Diretoria.	Presidência, Diretoria e ASCOM.	No CRM-PA.	Para informar aos médicos e sociedade as ações de interesse dos mesmos.	A partir de junho de 2020.			1 (um) a cada semana e/ou o necessário.		
					Previsto	Realizado	Indicador	Previsto	Realizado	Indicador
					5			5		

SETOR: ASCOM			META: DADOS MOVEIS CELULAR							
O que?	Como?	Quem?	Onde?	Porquê?	Quando?			Quanto?		
Internet para trabalho em equipamento corporativo.	Contratar plano de dados moveis para celular.	Presidência e Diretoria.	Na operadora de relacionamento.	Para ter serviço ininterrupto de acesso internet.	Até junho de 2020			1 (Uma) vez		
					Previsto	Realizado	Indicador	Previsto	Realizado	Indicador
					1			1		

SETOR: CODAME			META: AUMENTAR PUBLICAÇÕES							
O que?	Como?	Quem?	Onde?	Porquê?	Quando?			Quanto?		
Aumentar volume de comunicação com os médicos.	Publicando assuntos técnicos de maior interesse dos médicos.	Conselheiro e ASCOM.	No meio em uso (Site, News letter, e-mail, Instagram).	Para divulgação de informações técnicas aos médicos.	A partir de junho de 2020			O necessário		
					Previsto	Realizado	Indicador	Previsto	Realizado	Indicador

SETOR: TI			META: HORAS DISPONÍVEIS DE EQUIPAMENTOS (CONTRATO)							
O que?	Como?	Quem?	Onde?	Porquê?	Quando?			Quanto?		
Rever contrato da empresa AS	Analisando as cláusulas contratuais e cobrar as	ASSJUR.	No CRM-PA.	Para fazer avaliação do andamento de uso de	Até junho de 2020			1 (Uma) vez		
					Previsto	Realizado	Indicador	Previsto	Realizado	Indicador





CONSELHO REGIONAL DE MEDICINA DO ESTADO DO PARÁ

Sistema.	necessidades atuais.			equipamentos em relação ao contrato.				1		
----------	----------------------	--	--	--------------------------------------	--	--	--	---	--	--

SETOR: TI			META: INVENTARIO FISICO DE EQUIPAMENTOS DO CRM-PA							
O que?	Como?	Quem?	Onde?	Porquê?	Quando?			Quanto?		
Realizar inventário físico de equipamentos do CRM-PA.	Usar lista de tombamento e de contrato para identificar cada equipamento e seu estado de funcionamento atual.	Equipe TI.	No CRM-PA.	Para listar de equipamentos em boas condições e de quais precisam de manutenção.	Até julho de 2020			O necessário		
					Previsto	Realizado	Indicador	Previsto	Realizado	Indicador

SETOR: TI			META: LAYOUT							
O que?	Como?	Quem?	Onde?	Porquê?	Quando?			Quanto?		
Organizar espaço físico.	Organizando o espaço físico para receber bancada de manutenção de equipamento.	Conselheiro e TI.	No CRM-PA	Para dar condições de trabalho para desmontar e montar equipamento em manutenção.	Até junho de 2020			1 (uma) vez		
					Previsto	Realizado	Indicador	Previsto	Realizado	Indicador



**CONSELHO REGIONAL DE MEDICINA DO ESTADO DO PARÁ**

SETOR: ADMINISTRAÇÃO			META: COMPRAR EQUIP PARA EDUCAÇÃO MÉDICA CONTINUADA (JUNHO) <b>(CONCLUÍDA)</b>							
O que?	Como?	Quem?	Onde?	Porquê?	Quando?			Quanto?		
Comprar equipamento para Educação Médica Continuada	Realizar certame licitatório com fornecedores no mercado, para fazer pesquisa e aquisição de equipamentos de TI.	Presidência, Diretoria e Comissão Permanente de Licitação.	No mercado.	Para compras equipamentos necessário a Comissão de Educação Médica Continuada.	Até junho de 2020.			Até R\$ 7.500,00		
					Previsto	Realizado	Indicador	Previsto	Realizado	Indicador

SETOR: TI			META: ATENDER DEMANDA POR EQUIPAMENTOS							
O que?	Como?	Quem?	Onde?	Porquê?	Quando?			Quanto?		
Compras de equipamentos (no break).	Comprando e substituindo os equipamentos com defeitos e sem recuperação.	Conselheiro e TI.	Em Belém .	Para suprir necessidades de equipamento em uso sem proteção.	Até agosto de 2020.			1 unidade.		
					Previsto	Realizado	Indicador	Previsto	Realizado	Indicador
								1		

SETOR: RH			META: REGULAMENTO DE PESSOAL <b>(CONCLUÍDA)</b>							
O que?	Como?	Quem?	Onde?	Porquê?	Quando?			Quanto?		
Manual de Regulamento de Pessoal.	Reunindo todas as normativas relativas a Gestão pessoas e transformando em Manual.	Conselheiro e RH.	No CRM-PA.	Para montar um Manual de regulamento de pessoal.	De agosto a outubro de 2020.			O necessário.		
					Previsto	Realizado	Indicador	Previsto	Realizado	Indicador



### CONSELHO REGIONAL DE MEDICINA DO ESTADO DO PARÁ

SETOR: TI			META: TREINAMENTO DO SIEM							
O que?	Como?	Quem?	Onde?	Porquê?	Quando?			Quanto?		
Treinamento de todos os usuários do sistema SIEM.	Montar cronograma e identificar os grupos com mesmas necessidades de conhecimentos e dar treinamentos direcionados..	Conselheiro e TI.	No CRM-PA.	Para alinhar conhecimentos de funcionamento do SIEM por todos servidores.	De agosto de 2020 a janeiro de 2021.			O necessário.		
					Previsto	Realizado	Indicador	Previsto	Realizado	Indicador



CONSELHO REGIONAL DE MEDICINA DO ESTADO DO PARÁ

SETOR: TI			META: KIT de FERRAMENTAS (CONCLUÍDA)					
O que?	Como?	Quem?	Onde?	Porquê?	Quando?	Quanto?		
Atualizar kit de ferramentas de uso no TI.	Realizando levantamento de ferramentas e relacionando as faltantes para comprar, com providenciar 3 orçamentos.	Conselheiro e TI.	No CRM-PA.	Para apresentar lista de necessidades a ser comprada.	Até agosto de 2020.		1 (Uma) vez.	
					Previsto	Realizado	Indicador	Previsto
							1	

SETOR: TI			META: PROJETO TI					
O que?	Como?	Quem?	Onde?	Porquê?	Quando?	Quanto?		
Assegurar que Projeto de TI para e-PEP seja assumido pela TI.	Fazendo a integração do que será necessidade do Projeto de TI com a capacidade de gestão do TI.	Conselheiro, Diretoria e TI.	No CRM-PA.	Para dar suporte ao funcionamento do Projeto TI.	Até agosto de 2020.		O necessário.	
					Previsto	Realizado	Indicador	Previsto

SETOR: RH			META: MANUAL DE PROCEDIMENTO OPERACIONAL PADRÃO					
O que?	Como?	Quem?	Onde?	Porquê?	Quando?	Quanto?		
Elaborar manual de Procedimento Operacional Padrão.	Realizando levantamento das atividades, detalhando e documentando, desenvolver manual e padronizar execução das atividades.	Conselheiro e RH.	No CRM-PA.	Para ter todas as atividades documentadas para garantia de padrões de execução por qualquer servidor.	De agosto a novembro de 2020.		1 (Uma) vez.	
					Previsto	Realizado	Indicador	Previsto



### CONSELHO REGIONAL DE MEDICINA DO ESTADO DO PARÁ

SETOR: ADMINISTRAÇÃO			META: MANUTENÇÃO TOTAL DA REDE ELETRICA							
O que?	Como?	Quem?	Onde?	Porquê?	Quando?			Quanto?		
Identificar necessidade de manutenção da rede elétrica.	Visitar todos os departamentos e dependências do prédio e levantar deficiência e inseguranças da rede elétrica.	Conselheiro e Administração.	No CRM-PA.	Para reduzir risco com a rede elétrica.	Até agosto de 2020.			1 (uma) vez.		
					Previsto	Realizado	Indicador	Previsto	Realizado	Indicador

SETOR: TI			META: REVER FUNCIONAMENTO REDE DE DADOS (CONCLUÍDA)							
O que?	Como?	Quem?	Onde?	Porquê?	Quando?			Quanto?		
Funcionamento da rede de dados.	Realizando revisão e ajustes necessários da rede de dados.	Conselheiro e TI.	No CRM-PA.	Para pleno funcionamento da rede de dados sem queixas de usuários.	Até setembro de 2020.			O necessário.		
					Previsto	Realizado	Indicador	Previsto	Realizado	Indicador
					1					

SETOR: FINANCEIRO			META: FORMAR CAPITAL DE GIRO COM RESERVA (CONCLUÍDA)							
O que?	Como?	Quem?	Onde?	Porquê?	Quando?			Quanto?		
Aumentar a arrecadação.	Através de ações de cobranças de anuidades, taxas, recebimento de muitas eleitorais.	Conselheiro, Financeiro e Secretaria Geral.	No CRM-PA.	Para garantir reserva de capital para ano de 2020.	Até setembro de 2020			A combinar		
					Previsto	Realizado	Indicador	Previsto	Realizado	Indicador



## CONSELHO REGIONAL DE MEDICINA DO ESTADO DO PARÁ

SETOR: ADMINISTRAÇÃO			META: GESTÃO DE CONTRATOS							
O que?	Como?	Quem?	Onde?	Porquê?	Quando?		Quanto?			
Analisar sistematicamente os contratos de prestação de serviços de terceiros.	Realizar levantamento de todos os contratos e colocar em cronograma e submeter a análise.	Conselheiro e ASSJUR.	No CRM-PA.	Para avaliar os objetivos contratados e dar aceite de Notas Fiscais mensais antes de gerar pagamento.	Até setembro de 2020.			Mesmo número de contratos celebrados com o CRM-PA.		
					Previsto	Realizado	Indicador	Previsto	Realizado	Indicador

SETOR: ADMINISTRAÇÃO			META: MANUTENÇÃO PREDIAL (LEVANTAMENTO)							
O que?	Como?	Quem?	Onde?	Porquê?	Quando?		Quanto?			
Realizar levantamento geral de necessidade de manutenção predial.	Visitando toda a instalação física predial em toda sua dependência para localizar e listar necessidades de manutenção civil.	Conselheiro e Administração.	No CRM-PA.	Para contratar empresa de reparos para realizar manutenção predial.	Até setembro de 2020			Sem custo		
					Previsto	Realizado	Indicador	Previsto	Realizado	Indicador

SETOR: ADMINISTRAÇÃO			META: INAUGURAR SEDE NOVA DE CASTANHAL							
O que?	Como?	Quem?	Onde?	Porquê?	Quando?		Quanto?			
Sede Castanhal	Planejar as ações para inauguração da sede de Castanhal, data, hora, aluguel de cadeiras, convites, coquetel, jornal, TV, mídias sociais ... responsabilidade da ASCOM e Comissão de	Presidência. Conselheiros, ASCOM e Comissão de Educação Médica Continuada.	Em Castanhal-Pará.	Para antecipar qualquer imprevisto, com as responsabilidades atribuídas antecipadamente.	Até setembro de 2020			A combinar		
					Previsto	Realizado	Indicador	Previsto	Realizado	Indicador



CONSELHO REGIONAL DE MEDICINA DO ESTADO DO PARÁ

Educação Médica Continuada										
-------------------------------	--	--	--	--	--	--	--	--	--	--

SETOR: ADMINISTRAÇÃO			META: EVENTO DE EDUCAÇÃO MÉDICA CONTINUADA NA SEDE DE CASTANHAL							
O que?	Como?	Quem?	Onde?	Porquê?	Quando?			Quanto?		
Evento da Comissão de Educação Médica Continuada na Sede Castanhal.	Planejar as ações para Evento na sede de Castanhal, data, hora, impressos, coquetel, jornal, TV, mídias sociais ... responsabilidade da ASCOM e Comissão de Educação Médica Continuada	Presidência, Conselheiros, ASCOM e Comissão de Educação Médica Continuada.	Em Castanhal Pará.	Para apresentar aos Médicos convidados as ações da Comissão de Educação Médica Continuada.	Até setembro de 2020			A combinar		
					Previsto	Realizado	Indicador	Previsto	Realizado	Indicador

SETOR: ADMINISTRAÇÃO			META: COMPRAR EQUIPAMENTO PARA E-PEP							
O que?	Como?	Quem?	Onde?	Porquê?	Quando?			Quanto?		
Comprar equipamento para E-PEP.	Realizar certame licitatório com fornecedores no mercado, para fazer pesquisa e aquisição de equipamentos de TI.	Presidência, Diretoria e Comissão Permanente de Licitação.	No mercado.	Para compras de equipamentos necessários ao CRM-PA.	Até setembro de 2020.			A Combinar		
					Previsto	Realizado	Indicador	Previsto	Realizado	Indicador

SETOR: ARRECADAÇÃO			META: ALCANÇAR 60% DA RECEITA ORÇADA PARA 2020							
O que?	Como?	Quem?	Onde?	Porquê?	Quando?			Quanto?		
Realizar arrecadação de 60% do valor	Alcançar 60% da receita orçada em 2019 para	Presidência Financeiro.	No CRM-PA.	Para fazer frente a necessidade de desembolso no ano	Até setembro de 2020.			30% da receita orçada.		



### CONSELHO REGIONAL DE MEDICINA DO ESTADO DO PARÁ

orçado para exercício de 2020.	desembolso em 2020.			de 2020 e fazer retenção de 30% desse valor.	Previsto	Realizado	Indicador	Previsto	Realizado	Indicador

SETOR: ARRECADAÇÃO			META: REALIZAR SEMANA DE CONCILIAÇÃO							
O que?	Como?	Quem?	Onde?	Porquê?	Quando?			Quanto?		
Semana de Conciliação.	Realizar evento "SEMANA DE CONCILIAÇÃO", com planejamento antecipado, ASCOM, ASSJUR, Secretaria Geral (PJ e PF).	Presidência, ASCOM, ASSJUR, Secretaria Geral e todos do CRM-PA.	No CRM-PA sede Belém.	Para aumentar o valor de receita com recebimento de inadimplência e realizar quitações dos médicos.	Até setembro de 2020.			A combinar		
					Previsto	Realizado	Indicador	Previsto	Realizado	Indicador

SETOR: FINANCEIRO			META: PAGAR CUSTOS DE INAUGURAÇÕES (CONCLUÍDA)							
O que?	Como?	Quem?	Onde?	Porquê?	Quando?			Quanto?		
Pagar despesas com Inauguração Prédio Jurídico.	Montar orçamento de desembolso para inauguração da Prédio Jurídico.	Presidência e Diretoria.	No CRM-PA.	Para fazer frente as despesas com o evento e convidados.	Até setembro de 2020.			A combinar.		
					Previsto	Realizado	Indicador	Previsto	Realizado	Indicador

SETOR: FINANCEIRO			META: REFORMA ELÉTRICA DA SEDE							
O que?	Como?	Quem?	Onde?	Porquê?	Quando?			Quanto?		
Reformar Rede Elétrica da sede.	Solicitar orçamento de empresas para realizar a reforma e manutenção elétrica da rede da sede.	Presidência, Diretoria e Comissão Permanente de Licitação.	No CRM-PA.	Para adequar Rede Elétrica para receber demanda de E-PEP de novos equipamentos do CRM-PA.	Até setembro de 2020.			A combinar.		
					Previsto	Realizado	Indicador	Previsto	Realizado	Indicador





CONSELHO REGIONAL DE MEDICINA DO ESTADO DO PARÁ

SETOR: ADMINISTRAÇÃO			META: EVENTO DE EDUCAÇÃO MÉDICA CONTINUAD NO PRÉDIO JURÍDICO							
O que?	Como?	Quem?	Onde?	Porquê?	Quando?			Quanto?		
Evento da Comissão de Educação Médica Continuada no Prédio Jurídico.	Planejar as ações para Evento no Prédio Jurídico, data, hora, impressos, coquetel, jornal, tv, mídias sociais ... responsabilidade da ASCOM e Comissão de Educação Médica Continuada.	Presidência, Conselheiros, ASCOM e Comissão de Educação Médica Continuada.	No Prédio Jurídico.	Para apresentar as ações da Comissão de Educação Médica Continuada, aproveitando a "SEMANA DO MÉDICO"	Até outubro de 2020			A combinar		
					Previsto	Realizado	Indicador	Previsto	Realizado	Indicador

SETOR: ADMINISTRAÇÃO			META: INAUGURAR O PRÉDIO JURÍDICO										
O que?	Como?	Quem?	Onde?	Porquê?	Quando?			Quanto?					
Sede Prédio Jurídico.	Planejar as ações para inauguração do Prédio Jurídico, data, hora, aluguel de cadeiras, convites, coquetel, jornal, TV, mídias sociais ... responsabilidade da Ascom e Comissão de Educação Médica Continuada.	Presidência. Conselheiros, ASCOM e Comissão de Educação Médica Continuada.	Em Belém-Pará.	Para antecipar qualquer imprevisto, com as responsabilidades atribuídas antecipadamente.	Até outubro de 2020.			A combinar.					
					Coincidente com "Semana do médico".			Previsto	Realizado	Indicador	Previsto	Realizado	Indicador



CONSELHO REGIONAL DE MEDICINA DO ESTADO DO PARÁ

SETOR: ADMINISTRAÇÃO			META: MANUTENÇÃO PREDIAL (ORÇAMENTO) (CONCLUÍDA)							
O que?	Como?	Quem?	Onde?	Porquê?	Quando?			Quanto?		
Pesquisar empresa de Manutenção Predial (3).	Solicitando orçamento para empresas de manutenção.	Conselheiro e Administração.	Em Belém.	Para contratar e realizar a manutenção predial.	Até outubro de 2020.			A combinar.		
					Previsto	Realizado	Indicador	Previsto	Realizado	Indicador

SETOR: ARRECADAÇÃO			META: INSCRIÇÃO DA DÍVIDA ATIVA (CONCLUÍDA)							
O que?	Como?	Quem?	Onde?	Porquê?	Quando?			Quanto?		
Inscrever inadimplentes na dívida ativa.	Prepara lista para inscrever na dívida ativa, antes mandar os avisos e dar prazos, depois cadastrar na dívida ativa, evitando imputação de improbidade administrativa e irresponsabilidade fiscal.	ASSJUR, CPD, Presidência e Diretoria.	Na Receita Federal.	Para cumprir a legislação pertinente a inadimplência com o CRM-PA.	Em dezembro de 2020.			A combinar.		
					Previsto	Realizado	Indicador	Previsto	Realizado	Indicador

SETOR: ADMINISTRAÇÃO			META: COMPRAR EQUIPAMENTO PARA EDUCAÇÃO MÉDICA CONTINUADA (DEZEMBRO)							
O que?	Como?	Quem?	Onde?	Porquê?	Quando?			Quanto?		
Comprar equipamento para Educação Médica Continuada	Realizar certame licitatório com fornecedores no mercado, para fazer pesquisa e aquisição de equipamentos de TI.	Presidência, Diretoria e Comissão Permanente de Licitação.	No mercado.	Para compras equipamentos necessário a Comissão de Educação Médica Continuada.	Até dezembro de 2020.			Até R\$ 7.500,00.		
					Previsto	Realizado	Indicador	Previsto	Realizado	Indicador



CONSELHO REGIONAL DE MEDICINA DO ESTADO DO PARÁ

SETOR: RH			META: AVALIAÇÃO DE CLIMA ORGANIZACIONAL (CONCLUÍDA)							
O que?	Como?	Quem?	Onde?	Porquê?	Quando?			Quanto?		
Avaliar como está o clima organizacional.	Aplicando formulário (via web ou físico), com todos os servidores.	RH.	No CRM-PA.	Para identificar onde melhorar as condições a serem apontadas pelo levantamento.	Até dezembro de 2020			Número de servidores		
					Previsto	Realizado	Indicador	Previsto	Realizado	Indicador
					1			34		

SETOR:			META: OTIMIZAR RECURSOS PRÓPRIOS PARA CURSOS E ATUALIZAÇÕES DE SERVIDORES							
O que?	Como?	Quem?	Onde?	Porquê?	Quando?			Quanto?		
Cursos e treinamentos para servidores.	Incluir no orçamento de 2022 os valores de cursos e treinamentos a servidores.	Presidência e RH.	No CRM-PA.	Para prover de conhecimentos todas as necessidades da instituição.	Até março 2022.			O necessário.		
					Previsto	Realizado	Indicador	Previsto	Realizado	Indicador

SETOR: ADMINISTRAÇÃO			META: AVALIAÇÃO INICIAL DO PLANEJAMENTO ESTRATÉGICO (CONCLUÍDA)							
O que?	Como?	Quem?	Onde?	Porquê?	Quando?			Quanto?		
Avaliação das etapas já transcorridas do Planejamento Estratégico.	Realizando checklist do cronograma de execução junto com os responsáveis pelas atividades.	Presidência, Diretoria, Conselheiros e Servidores afetos às metas.	No CRM-PA	Para que as metas alcançadas sejam parabenizadas, e as não realizadas se possível reprogramadas ou excluídas se não tiveram mais efeitos a produzir.	Até setembro de 2020.			O necessário.		
					Previsto	Realizado	Indicador	Previsto	Realizado	Indicador



### CONSELHO REGIONAL DE MEDICINA DO ESTADO DO PARÁ

SETOR: ADMINISTRAÇÃO			META: MUDANÇA DA CORREGEDORIA, ASSJUR E SECJUR							
O que?	Como?	Quem?	Onde?	Porquê?	Quando?			Quanto?		
Preparar mudança de prédio.	Identificando quais necessidades urgentes devem ser tomadas (segurança, portaria, comunicação, internet, mobiliários, equipamentos ., ) data, hora, mão de obra, necessária para a ação.	Presidência, Diretoria, Corregedora, SECJUR e ASSJUR.	No prédio novo.	Para que a ocupação se dê com maior possibilidade de acerto e pouca mudança interna depois de instalada.	Até outubro de 2020					
					Previsto	Realizado	Indicador	Previsto	Realizado	Indicador

SETOR: ADMINISTRAÇÃO			META: READEQUAÇÃO DO ESPAÇO DA SEDE							
O que?	Como?	Quem?	Onde?	Porquê?	Quando?			Quanto?		
Estruturar novo layout dos espaços que desocuparem após mudança do ASSJUR e SECJUR.	Identificar qual a necessidade de setor que menor impacto causará, para adequação em ambiente disponível.	Presidência e Diretoria.	No CRM-PA.	Para suprir necessidade de espaço para outro setor, após inauguração e mudança do Prédio Jurídico.	Até novembro de 2020.					
					Previsto	Realizado	Indicador	Previsto	Realizado	Indicador

SETOR: ADMINISTRAÇÃO			META: PLENÁRIAS ABERTAS (TEMÁTICAS)							
O que?	Como?	Quem?	Onde?	Porquê?	Quando?			Quanto?		
Realizar plenárias abertas a toda classe médica.	Elaborar planarias com temas de interesse, selecionar, estruturar, convidar, por meios que garantam participação dos médicos.	Presidência, Diretoria e Câmaras Técnicas	No CRM-PA	Para maior envolvimento da classe médica com o CRM-PA, com temas de interesse dos Médicos.	1 vez por mês A partir de agosto 2020					
					Previsto	Realizado	Indicador	Previsto	Realizado	Indicador



CONSELHO REGIONAL DE MEDICINA DO ESTADO DO PARÁ

--	--	--	--	--	--	--	--	--	--

SETOR: ADMINISTRAÇÃO			META: MANTER O PORTAL DA TRANSPARÊNCIA TOTALMENTE ATUALIZADO SEMANALMENTE <b>(CONCLUÍDA)</b>							
O que?	Como?	Quem?	Onde?	Porquê?	Quando?			Quanto?		
Manter portal da transparência atualizado.	Coletar por setor, assuntos para atualização do Portal da Transparência diariamente e publicar semanal.	Presidência, ASCOM e TI	No CRM-PA e CFM	Para ter informações atualizadas toda semana no Portal da transparência.	1 (uma) vez por semana A partir de junho 2020			O necessário		
					Previsto	Realizado	Indicador	Previsto	Realizado	Indicador

SETOR: RH			META: DEVOLUTIVA DE CLIMA ORGANIZACIONAL							
O que?	Como?	Quem?	Onde?	Porquê?	Quando?			Quanto?		
Tabular resultados dos formulários (web ou físico) e fazer devolutiva com servidores.	Reunir os resultados realizar a tabulação e graficamente, e individualmente fazer devolutiva.	Diretoria e RH.	No CRM-PA.	Para apresentar a devolutiva com os itens individuais de melhorias esperadas tomando o compromisso de mudança individual do servidor.	Em janeiro de 2021			Número de formulários respondidos		
					Previsto	Realizado	Indicador	Previsto	Realizado	Indicador
					1			34		

SETOR: ARRECADAÇÃO			META: ELABORAR ORÇAMENTO DE 2021							
O que?	Como?	Quem?	Onde?	Porquê?	Quando?			Quanto?		
Orçamento de 2021.	Elaborar orçamento de 2021 com base no ocorrido até	Presidente e Diretoria.	No CRM-PA	Para projetar: a arrecadação (origem das receitas) as despesas, custo,	Até setembro de 2020.			Ao fim da análise dos desembolso informar valor		



CONSELHO REGIONAL DE MEDICINA DO ESTADO DO PARÁ

	agosto de 2020, de arrecadação e desembolso.			custeio e manutenções em valores corrigidos.	Previsto	Realizado	Indicador	Previsto	Realizado	Indicador

SETOR: ADMINISTRAÇÃO			META: DIGITALIZAR DOCUMENTOS DE 2019 à 2024 DIGITALIZADOS							
O que?	Como?	Quem?	Onde?	Porquê?	Quando?			Quanto?		
Digitalizar documentos de janeiro 2019 a dezembro de 2022.	Reunindo, e programando as etapas de separação seleção e digitalização.	Cada setor deve ter um responsável, porém todos devem trabalhar para digitalização de todos documentos.	No CRM-PA.	Para que todos os documentos já arquivados e em curso sejam digitalizados e disponibilizados para arquivo definitivo,	De maio de 2020 a março 2022			O necessário		
					Previsto	Realizado	Indicador	Previsto	Realizado	Indicador

SETOR: ADMINISTRAÇÃO			META: CRIAÇÃO DA COMISSÃO DE CONTROLE INTERNO							
O que?	Como?	Quem?	Onde?	Porquê?	Quando?			Quanto?		
Criar e COMISSÃO de Controle Interno e cargo.	Desenvolver o cargo e função de Controle Interno, "Controler".	ADMINISTRAÇÃO, RH.	No CRM-PA.	Para contemplar necessidade de controles Internos.	Até março de 2022.			1 (um).		
					Previsto	Realizado	Indicador	Previsto	Realizado	Indicador



CONSELHO REGIONAL DE MEDICINA DO ESTADO DO PARÁ

SETOR: ADMINISTRAÇÃO			META: CRIAR GERENCIA DE TI							
O que?	Como?	Quem?	Onde?	Porquê?	Quando?		Quanto?			
Criar o cargo de Gerencia de TI.	Elaborar a composição do cargo de Gerente de TI, com função, atribuições e tarefas, remuneração .	Diretoria e RH.	No CRM-PA.	Para contemplar a necessidade de gestão de todo o ciclo operacional de Tecnologia da Informação do CRM-PA.	Até março de 2022.		1 (um)			
					Previsto	Realizado	Indicador	Previsto	Realizado	Indicador
					1			1		

SETOR: ADMINISTRAÇÃO			META: CONCURSO PÚBLICO PARA AMPLIAÇÃO E PREENCHIMENTO DE CARGOS							
O que?	Como?	Quem?	Onde?	Porquê?	Quando?		Quanto?			
Realizar concurso Público para provisão de cargos.	Contratando empresa executora de concurso público para o Cargo de Controle Interno e Gerencia de TI.	Presidência e Diretoria.	No CRM-PA	Para Contemplar necessidade de cargos do CRM-PA Controle Interno e Gerencia de TI.	Até junho de 2022		A Combinar			
					Previsto	Realizado	Indicador	Previsto	Realizado	Indicador
					2	2		2	2	

SETOR: ARRECADAÇÃO			META: GARANTIR AUTONOMIA FINANCEIRA							
O que?	Como?	Quem?	Onde?	Porquê?	Quando?		Quanto?			
Formar fundo de caixa (encaixa financeiro)	Realizar ações que reduzam desembolso de valores, e que encaixe no orçamento para reter recurso para formar caixa para 4 meses de janeiro a abril de 2021.	Presidência, Diretoria e Conselheiros	No CRM-PA	Para fazer frente a desembolso pelo menos no último quadrimestre do ano 2021.	Até março de 2022.		Conforme orçamento realizado até setembro de 2021.			
					Previsto	Realizado	Indicador	Previsto	Realizado	Indicador



**CONSELHO REGIONAL DE MEDICINA DO ESTADO DO PARÁ**

SETOR: ARRECADAÇÃO			META: REDUZIR INADIMPLÊNCIA DE PF E PJ							
O que?	Como?	Quem?	Onde?	Porquê?	Quando?			Quanto?		
Reduzir inadimplência para menos de 10%.	Identificando o percentual de inadimplência atual de cada grupo de Pessoa, e projetar a redução para 10% do valor à receber das anuidades.	Presidência e Diretoria e Secretaria Geral (PF e PJ).	No CRM-PA.	Para alcançar inadimplência menor que 10%.	Até março de 2022.			O valor em real do percentual de 10%.		
					Ação tem que cobrir de janeiro de 2021 a dezembro 2022.					
					Previsto	Realizado	Indicador	Previsto	Realizado	Indicador

SETOR:			META: OTIMIZAR RECURSOS PRÓPRIOS PARA CURSOS E ATUALIZAÇÕES DE SERVIDORES							
O que?	Como?	Quem?	Onde?	Porquê?	Quando?			Quanto?		
Cursos e Treinamentos para Servidores.	Incluir no orçamento de 2022 os valores de cursos e treinamentos a servidores.	Conselheiro e RH.	No CRM-PA.	Para prover de conhecimentos todos os setores de acordo com as necessidades da instituição.	Até março 2022.			O necessário, na dependência da disponibilidade dos recursos financeiros.		
					Previsto	Realizado	Indicador			





## CONSELHO REGIONAL DE MEDICINA DO ESTADO DO PARÁ

SETOR: ADMINISTRAÇÃO			META: GARANTIR RECURSOS PARA REFORMAS E MANUTENÇÃO DAS SEDES REGIONAIS							
O que?	Como?	Quem?	Onde?	Porquê?	Quando?			Quanto?		
Reformas e manutenções nas Sedes Regionais.	Realizando levantamento e orçamento para execução das reformas e manutenções das sedes.	Presidência e Diretoria.	Nas cidades onde se localizam as sedes Regionais.	Para resolver as necessidades das sedes regionais de forma mais ampla e eficaz.	Até março de 2022.			A combinar		
					Previsto	Realizado	Indicador	Previsto	Realizado	Indicador

SETOR: ADMINISTRAÇÃO			META: GARANTIR RECURSOS PARA CONCURSO PÚBLICO							
O que?	Como?	Quem?	Onde?	Porquê?	Quando?			Quanto?		
Realizar Concurso Público.	Contratar empresa executora de Concurso Público.	Presidência, Diretoria e Comissão de Licitação.	No CRM-PA	Para provimento de cargos e menor desembolso.	Até março de 2022.			A combinar		
					Previsto	Realizado	Indicador	Previsto	Realizado	Indicador
					1	1				

SETOR: ADMINISTRAÇÃO			META: BUSCA ATIVA DE PJ INADIMPLENTES							
O que?	Como?	Quem?	Onde?	Porquê?	Quando?			Quanto?		
Busca ativa Pessoas Jurídicas.	Pesquisar na internet, publicações, jornais, mídias sociais, visitas pessoais, indicações das empresas da área médicas.	Conselheiro e Secretaria Geral (PJ).	Em todo Estado do Pará.	Para atualizar cadastro e aumentar o número de registros no CRM-PA e a arrecadação.	Até março de 2022.			O necessário		
					Previsto	Realizado	Indicador	Previsto	Realizado	Indicador

SETOR: ADMINISTRAÇÃO			META: ESTABELECE PARCERIA COM A JUCEPA			
O que?	Como?	Quem?	Onde?	Porquê?	Quando?	Quanto?



### CONSELHO REGIONAL DE MEDICINA DO ESTADO DO PARÁ

Fechar acordo de parceria, CRM-PA e JUCEPA.	Visitar a JUCEPA, e apresentar interesse e necessidade de identificação dos PJ da Área Medica, para atuação do CRM-PA.	Conselheiro e ASCOM.	Na Junta Comercial do Pará – JUCEPA.	Para realizar o cadastramento, atualização, identificar porte, realizar quitação com o Conselho.	Até março de 2022.			O necessário		
					Previsto	Realizado	Indicador	Previsto	Realizado	Indicador

SETOR: ADMINISTRAÇÃO			META: ESTABELECE PARCERIA COM A RECEITA FEDERAL							
O que?	Como?	Quem?	Onde?	Porquê?	Quando?			Quanto?		
Fechar acordo de parceria, CRM-PA e RECEITA FEDERAL.	Visitar a RECEITA FEDERAL, e apresentar interesse e necessidade de identificação dos PJ da Área Medica, para atuação do CRM-PA.	Conselheiro e ASCOM.	Na sede da RECEITA FEDERAL.	Para realizar o cadastramento, atualização, identificar porte, e buscar realizar quitação com o Conselho.	Até março de 2022.			1 (uma) vez		
					Previsto	Realizado	Indicador	Previsto	Realizado	Indicador

SETOR: ADMINISTRAÇÃO			META: AGIR PROATIVA E PREVENTIVAMENTE ATRAVÉS DA ASCOM							
O que?	Como?	Quem?	Onde?	Porquê?	Quando?			Quanto?		
Interação da ASCOM com a sociedade.	Identificando o que está acontecendo e assim poderá influir nas ações do CRM-PA, antecipadamente, com aprovação da Presidência e Diretoria.	Presidência, Diretoria e ASCOM	No Universo disponível de informação medica.	Para que as ações da ASCOM não sejam intempestivas e sim tempestiva, proativas, e aprovadas pela Presidência e Diretoria.	Até março de 2022.			O necessário		
					Previsto	Realizado	Indicador	Previsto	Realizado	Indicador



CONSELHO REGIONAL DE MEDICINA DO ESTADO DO PARÁ

SETOR: ADMINISTRAÇÃO			META: CONTRATAR APROVADO(A) NO CONCURSO PÚBLICO							
O que?	Como?	Quem?	Onde?	Porquê?	Quando?		Quanto?			
Contratar candidato(a) aprovado no concurso.	Contratar candidato(a) com realização dos tramites do RH.	Presidência, RH.	No CRM-PA.	Para nomeação dentro do PCCS, empossar no cargo, função e atividades.	Até dezembro de 2022.		A combinar			
					Previsto	Realizado	Indicador	Previsto	Realizado	Indicador
					1	1				

SETOR: ARRECADAÇÃO			META: CAMPANHAS JUNTO AOS GRANDES HOSPITAIS							
O que?	Como?	Quem?	Onde?	Porquê?	Quando?		Quanto?			
Aumentar arrecadação e quitação de médicos com o CRM-PA.	Desenvolver agenda de visita a grandes Hospitais, e realizar campanha de motivação para que os médicos possam ficar em dias com a anuidade, taxas, e multas eleitorais. Cobrando dos empregadores a regularização profissional para a atuação nas instituições.	Presidência, Diretoria e ASCOM.	No cadastro do CRM-PA.	Para exigir quitação dos médicos com o CRM-PA, para o exercício ético-legal técnico do profissional médico.	Até março de 2024.		A combinar.			
					Previsto	Realizado	Indicador	Previsto	Realizado	Indicador



CONSELHO REGIONAL DE MEDICINA DO ESTADO DO PARÁ

SETOR: FINANCEIRO			META: GARANTIR RECURSOS PARA CAMPANHAS INSTITUCIONAIS							
O que?	Como?	Quem?	Onde?	Porquê?	Quando?		Quanto?			
Aumentar a arrecadação, disponibilizar recurso para campanha institucional.	Criar ações que visem gerar valores necessários a companhias institucionais.	Financeiro e ASCOM.	No orçamento do CRM-PA.	Visando melhorar arrecadação.	Até março de 2024.					
					Previsto	Realizado	Indicador	Previsto	Realizado	Indicador

SETOR: ARRECADAÇÃO			META: REDUZIR INADIMPLÊNCIA DE PF E PJ						
O que?	Como?	Quem?	Onde?	Porquê?	Quando?		Quanto?		
Reduzir inadimplência para menos de 5%.	Identificando o percentual de inadimplência atual de cada grupo de Pessoa, e projetar a redução para 5% do valor à receber das anuidades.	Presidência e Diretoria e Secretaria Geral (PF e PJ).	No CRM-PA.	Para alcançar inadimplência menor que 5%.	Até março de 2024.		O valor em real do percentual de 5%.		
					Ação tem que cobrir de janeiro de 2023 a dezembro 2024.				
					Previsto	Realizado	Indicador	Previsto	Realizado



CONSELHO REGIONAL DE MEDICINA DO ESTADO DO PARÁ

SETOR: ADMINISTRAÇÃO			META: REDUZIR CUSTOS COM ATIVIDADES CONSELHAIS (CONCLUÍDA)							
O que?	Como?	Quem?	Onde?	Porquê?	Quando?		Quanto?			
Redução de custos e despesas.	Realizando atividades Conselhais via Teleconferência	Presidência, Diretoria, Corregedoria e Contabilidade	No CRM-PA	Para seja feita via internet em teleconferência e assim reduzir desembolsos com despesas.	A partir de março de 2024.					
					Previsto	Realizado	Indicador	Previsto	Realizado	Indicador

SETOR: ADMINISTRAÇÃO			META: DIGITALIZAR DOCUMENTOS ANTERIORES A 2019 (CONCLUÍDA)							
O que?	Como?	Quem?	Onde?	Porquê?	Quando?		Quanto?			
Digitalizar documentos anteriores a janeiro 2019.	Reunindo, e programando as etapas de separação seleção e digitalização de documentos.	Cada setor deve ter um responsável, porem todos devem trabalhar para digitalização de todos documentos.	No CRM-PA.	Para ter todos os documentos anteriores a 2019 digitalizados.	Até março de 2024.		O necessário.			
					Previsto	Realizado	Indicador	Previsto	Realizado	Indicador



### CONSELHO REGIONAL DE MEDICINA DO ESTADO DO PARÁ

SETOR: ADMINISTRAÇÃO			META: DIGITALIZAR DOCUMENTOS DE 2024							
O que?	Como?	Quem?	Onde?	Porquê?	Quando?			Quanto?		
Digitalizar documentos de janeiro a dezembro de 2024.	Reunindo, e programando as etapas de separação seleção e digitalização.	Cada setor deve ter um responsável, porem todos devem trabalhar para digitalização de todos documentos.	No CRM-PA.	Para ter todos os documentos correntes do ano 2024 digitalizados.	Até dezembro de 2024.			O necessário		
					Previsto	Realizado	Indicador	Previsto	Realizado	Indicador



CONSELHO REGIONAL DE MEDICINA DO ESTADO DO PARÁ  
**ANEXO III**

**PROJETOS**

As metas que necessitam de detalhamento pelo grau de importância e recursos a alocar por etapa, indicam projetos a serem desenvolvidos à medida que o cronograma indicar que sejam executados.

CRM-PA	PROJETO <b>(CONCLUÍDA)</b>
TÍTULO:	<b>Regulamento de Pessoal</b>
O QUE ?	Manual de Regulamento de Pessoal
QUANDO?	De agosto a outubro de 2020
QUEM?	Conselheiro e RH
ONDE?	No CRM-PA
POR QUÊ?	Para elaborar Manual de regulamento de Pessoal
COMO?	Reunindo todas as normativas relativas a Gestão pessoas e transformando em Manual.
Observações aplicadas ao projeto: (equipe, etapas, ...)	



CONSELHO REGIONAL DE MEDICINA DO ESTADO DO PARÁ

CRM-PA	PROJETO
TÍTULO:	<b>Manual de Procedimento Operacional Padrão - MPOP</b>
O QUE ?	Desenvolver o Manual MPOP
QUANDO?	De agosto a novembro de 2020
QUEM?	Conselheiro e RH
ONDE?	No CRM-PA
POR QUÊ?	Para ter todas as atividades documentadas, garantir padrões de execução por qualquer servidor de mesmo nível.
COMO?	Realizando levantamento das atividades, detalhando e documentando, desenvolver manual e padronizar execução das atividades.
Observações aplicadas ao projeto: (equipe, etapas, ...)	





CONSELHO REGIONAL DE MEDICINA DO ESTADO DO PARÁ

CRM-PA	PROJETO
TÍTULO:	<b>Treinamento SIEM</b>
O QUE ?	Treinamento de Servidores o SIEM
QUANDO?	De agosto de 2020 a janeiro de 2021
QUEM?	Conselheiro e TI
ONDE?	No CRM-PA
POR QUÊ?	Para alinhar conhecimentos de funcionamento do SIEM por todos servidores.
COMO?	Montar cronograma e identificar os grupos com mesmas necessidades de conhecimentos e dar treinamentos direcionados.
Observações aplicadas ao projeto: (equipe, etapas, ...)	



CONSELHO REGIONAL DE MEDICINA DO ESTADO DO PARÁ

<b>CRM-PA</b>	<b>PROJETO</b> <b>CONCLUÍDA</b>
<b>TÍTULO:</b>	<b>SEDE DE CASTANHAL</b>
<b>O QUE ?</b>	Inauguração da sede de Castanhal-PA
<b>QUANDO?</b>	Até setembro de 2020
<b>QUEM?</b>	Presidência. Conselheiros, ASCOM e Comissão de Educação Médica Continuada.
<b>ONDE?</b>	No Município de Castanhal
<b>POR QUÊ?</b>	Para antecipar qualquer imprevisto, com as responsabilidades atribuídas antecipadamente
<b>COMO?</b>	Planejar as ações para inauguração da sede de Castanhal, data, hora, aluguel de cadeiras, convites, coquetel, jornal, TV, mídias sociais ... responsabilidade da ASCOM e Comissão de Educação Médica Continuada
Observações aplicadas ao projeto: (equipe, etapas, ...)	



CONSELHO REGIONAL DE MEDICINA DO ESTADO DO PARÁ

CRM-PA	PROJETO
TÍTULO:	<b>Semana de Conciliação</b>
O QUE ?	Realizar “Semana de Conciliação”
QUANDO?	Até setembro de 2020
QUEM?	Presidência, ASCOM, ASSJUR, Secretaria Geral e todos do CRM-PA.
ONDE?	No CRM-PA
POR QUÊ?	Para aumentar o valor de receita com recebimento de inadimplência e realizar quitações dos médicos.
COMO?	Realizar evento “SEMANA DE CONCILIAÇÃO”, com planejamento antecipado, ASCOM, ASSJUR, Secretaria Geral (PJ e PF).
Observações aplicadas ao projeto: (equipe, etapas, ...)	



<b>CRM-PA</b>	<b>CONSELHO REGIONAL DE MEDICINA DO ESTADO DO PARÁ</b> <b>PROJETO</b>
TÍTULO:	<b>SEDE PRÉDIO JURÍDICO</b>
O QUE ?	Inauguração Prédio Jurídico
QUANDO?	Até outubro de 2020
QUEM?	Presidência. Conselheiros, ASCOM e Comissão de Educação Médica Continuada.
ONDE?	No CRM-PA
POR QUÊ?	Para antecipar qualquer imprevisto, com as responsabilidades atribuídas antecipadamente.
COMO?	Planejar as ações para inauguração do Prédio Jurídico, data, hora, aluguel de cadeiras, convites, coquetel, jornal, TV, mídias sociais ... responsabilidade da Ascom e Comissão de Educação Médica Continuada.
Observações aplicadas ao projeto: (equipe, etapas, ...)	



<b>CRM-PA</b>	<b>CONSELHO REGIONAL DE MEDICINA DO ESTADO DO PARÁ</b> <b>PROJETO</b>
TÍTULO:	<b>Cursos e Treinamentos para Servidores</b>
O QUE ?	Cursos e Treinamentos
QUANDO?	Até março de 2022
QUEM?	Presidência e RH
ONDE?	No CRM-PA
POR QUÊ?	Para prover de conhecimentos todas as necessidades da instituição.
COMO?	Incluir no orçamento de 2022 os valores de cursos e treinamentos a servidores.
Observações aplicadas ao projeto: (equipe, etapas, ...)	



## CONSELHO REGIONAL DE MEDICINA DO ESTADO DO PARÁ

### RELATÓRIO ASSJUR – CRM/PA – ANO 2020

#### 1. COBRANÇAS:

Foram realizadas, ao todo, **108 Notificações Amigáveis** durante o ano de 2020 para **Pessoas Físicas**.

##### 1.1. DÍVIDA ATIVA DE PESSOA FÍSICA E JURÍDICA:

No decorrer do ano de 2020 foram realizadas **345 cobranças de Dívida Ativa de Pessoas Físicas**.

#### 2. AÇÕES AJUIZADAS EM 2020:

Não houve movimentação de ações monitórias e de execuções fiscais de pessoas física e jurídica durante o referido período.

##### 2.1. NÚMERO TOTAL DE AÇÕES EM TRÂMITE NA JUSTIÇA (ANOS ANTERIORES):

PESSOA FÍSICA	<b>88</b>
PESSOA JURÍDICA	<b>30</b>

#### 3. OFÍCIOS EXPEDIDOS PARA ÓRGÃOS PÚBLICOS E PARTICULARES:

Foram Expedidos no presente ano **458 ofícios gerais** e **12 ofícios circulares**, encaminhados a diversos órgãos da administração pública, do poder judiciário, pessoas físicas e jurídicas, referentes aos mais diversos fins, que vão desde a notificação até denúncia de exercício ilegal.

#### 4. PARECERES JURÍDICOS:

A Assessoria Jurídica quando solicitada para orientar sindicâncias, consultas internas e externas, procedeu com a feitura de **121 pareceres jurídicos acerca de sindicâncias, licitações, legislações e PEPS**.



## CONSELHO REGIONAL DE MEDICINA DO ESTADO DO PARÁ

### 5. PARECERES CONSULTAS:

A Assessoria Jurídica quando solicitada para orientar consultas externas, procedeu com a instauração de **22 Processos – Consulta**, com homologação em Seção Plenária de **15 Pareceres - Consultas**.

### 6. CONTRATOS VIGENTES ADQUIRIDOS POR PREGÕES, PARCERIAS, CONVÊNIOS, PATROCÍNIOS E MODALIDADES DE LICITAÇÃO:

CONTRATO	MODALIDADE	OBJETO	INÍCIO	TERMINO	ADITIVO	VALOR (R\$)
ELEVADORES OK – COMÉRCIO DE PEÇAS, COMPONENTES E SERVIÇOS	PREGÃO Nº 03/2018	MANUTENÇÃO PREVENTIVA, CORRETIVA E ASSISTÊNCIA TÉCNICA DE UMA PLATAFORMA PARA DEFICIÊNTES	10/04/2020	11/04/2021	03/2020	5.561,10
TELEFÔNICA BRASIL S. A.	DISPENSA DE LICITAÇÃO Nº 38/2020	SERVIÇOS DE TELEFONIA MÓVEL PESSOAL E FORNECIMENTO DE DEZ LINHAS DE ACESSO MÓVEL PÓS-PAGO E DUAS LINHAS DE DADOS	13/08/2020	13/08/2021	XXXX	15.240,00
ALAMAR CIA E SERVIÇOS LTDA.	PREGÃO PRESENCIAL Nº 03/2016	MANUTENÇÃO DE AR REFRIGERADO COM FORNECIMENTO DE PEÇAS PARA OS EQUIPAMENTOS DO CRM/PA	09/06/2020	08/06/2021	04/2020	43.200,00



CONSELHO REGIONAL DE MEDICINA DO ESTADO DO PARÁ

CONTRATO	MODALIDADE	OBJETO	INÍCIO	TERMINO	ADITIVO	VALOR (R\$)
PORTELA – MARCAS E PATENTES LTDA.	DISPENSA DE LICITAÇÃO Nº 27/2011	REGISTRO DA LOGOMARCA E PATENTE DO CRM/PA	01/09/2020	31/08/2021	09/2020	500,00
BERLIN FINANCE - SELPAY	ATA DE REGISTRO DE PREÇOS – ORIGEM: CRM-PR	SERVIÇOS DE PAGAMENTO ELETRÔNICO VIA CARTÃO DE CRÉDITO OU DÉBITO	06/11/2019	06/11/2024	XXXX	TAXA VARIÁVEL 10,20%
VIVO – TELEFÔNICA BRASIL S.A	DISPENSA DE LICITAÇÃO Nº 38/2020	PRESTAÇÃO DE SERVIÇOS DE TELEFONIA MÓVEL PARA O CRM-PA	13/08/2020	13/08/2021	XXXX	15.240,00
TOPPNET TELECOM LTDA - ME	DISPENSA DE LICITAÇÃO Nº 04/2018	PRESTAÇÃO DE SERVIÇO DE LIMK DE INTERNET PARA A DELEGACIA REGIONAL DE ALTAMIRA/PA	13/03/2020	12/03/2021	02/2020	2.398,80
I.R. TECNOLOGIA	DISPENSA DE LICITAÇÃO Nº 07/2019	INTERNET PARA A DELEGACIA DO SUL DO PARÁ (MARABÁ)	27/03/2020	26/03/2021	XXXX	3.600,00
W.S.P. TELECOM	DISPENSA DE	INTERNET PARA A		INDETERMINAD		





### CONSELHO REGIONAL DE MEDICINA DO ESTADO DO PARÁ

CONTRATO	MODALIDADE	OBJETO	INÍCIO	TERMINO	ADITIVO	VALOR (R\$)
	LICITAÇÃO Nº 31/2011	DELEGACIA DO OESTE DO PARÁ (SANTARÉM)	04/11/2015	O	XXXX	4.032,00
NEVOLE TELECOM	DISPENSA DE LICITAÇÃO Nº 62/2020	SERVIÇO DE INTERNET PARA A DELEGACIA REGIONAL DE CASTANHAL	09/10/2020	08/10/2021	XXXXX	1.679,88
TC COMÉRCIO DE SERVIÇOS E TECNOLOGIA EIRELLI-EPP	PREGÃO PRESENCIAL Nº 03/2020	Prestação de serviços de impressão e de outsourcing de impressão com pagamento de franqui e mais excedentes, sem fornecimento de papel	16/11/2020	15/11/2021	XXXX	37.600,00
A.S. SISTEMAS NETWORK	INEXIGIBILIDADE DE LICITAÇÃO Nº 01/2015	SERVIÇOS DE ACESSO À INTERNET NA SEDE DO CRM/PA	09/11/2020	08/11/2021	08/2020	15.000,00
UNIMED BELÉM	DISPENSA DE LICITAÇÃO Nº 20/2016	PLANO SAUDE PARA OS FUNCIONÁRIOS DO CRM/PA		30/11/2021		



### CONSELHO REGIONAL DE MEDICINA DO ESTADO DO PARÁ

CONTRATO	MODALIDADE	OBJETO	INÍCIO	TERMINO	ADITIVO	VALOR (R\$)
			01/12/2020		04/2020	262.643,38
DIBRITOS ENGENHARIA	DISPENSA DE LICITAÇÃO Nº 64/2020	EXECUÇÃO E DEMOLIÇÃO DE CALÇADAS – SEDE E ANEXO, IMPERMEABILIZAÇÃO COM MANTA ASFALTICA SALA ARQUIVO SEDE	31/10/2020	09/11/2020	XXXXX	6.368,96
R.C.F. MACHADO – ME	PREGÃO PRESENCIAL Nº 05/2018 (POR LOTE)	FORNECIMENTO DE MATERIAL DE LIMPEZA PARA A SEDE DO CRM/PA (LOTES I E II)	26/11/2020	25/11/2021	02/2020	15.949,99
P.L. FADEL INFORMÁTICA - ME	PREGÃO PRESENCIAL Nº 05/2018 (POR LOTE)	AQUISIÇÃO DE MATERIAIS DE EXPEDIENTES E DESCARTÁVEIS PARA USO DO CRM/PA (LOTE III)	14/12/2020	14/12/2021	04/2020	28.054,36
SERVIEL SERVIÇOS EIRELI – SEGURANÇA ELETRÔNICA	PREGÃO PRESENCIAL Nº 04/2018	MANUTENÇÃO E MONITORAMENTO DE SISTEMA DE SEGURANÇA DA SEDE DO CRM – PA E ANEXO				



### CONSELHO REGIONAL DE MEDICINA DO ESTADO DO PARÁ

CONTRATO	MODALIDADE	OBJETO	INÍCIO	TERMINO	ADITIVO	VALOR (R\$)
			05/05/2019	04/05/2020	02/2019	58.870,70
ELITE SEGURANÇA ELETRÔNICA	DISPENSA DE LICITAÇÃO Nº 06/2020	SERVIÇOS DE VIGILÂNCIA E MONITORAMENTO DA DELEGACIA REGIONAL DE ALTAMIRA/PA	20/03/2020	19/03/2021	XXXXX	2.520,00
ECT – CORREIOS	DISPENSA DE LICITAÇÃO Nº 66/2020	PRESTAÇÃO DE SERVIÇOS DE ATIVIDADES POSTAIS PARA COLETA, TRANSPORTES E ENTREGA DE DOCUMENTOS DO CRM/PA EM ÂMBITO NACIONAL	15/12/2020	15/12/2021	XXXXX	30.000,00
DINASTUR – DINASTIA VIAGEM E TURISMO LTDA. EPP.	PREGÃO PRESENCIAL Nº 05/2015	SERVIÇOS DE AGENCIAMENTO DE VIAGENS E DE PASSAGEM AÉREA NACIONAL PARA OS SERVIÇOS DO CRM/PA	18/10/2020	19/10/2021	05/2020	149.804,20
PROTECTA SEGURANÇA ELETRÔNICA – CABRERA &	DISPENSA DE LICITAÇÃO Nº 21/2016	CONTRATAÇÃO DE EMPRESA ESPECIALIZADA PARA SEGURANÇA				



### CONSELHO REGIONAL DE MEDICINA DO ESTADO DO PARÁ

CONTRATO	MODALIDADE	OBJETO	INÍCIO	TERMINO	ADITIVO	VALOR (R\$)
MINGOTE LTDA. – ME		DO PRÉDIO DA DELEGACIA REGIONAL DE MARABÁ	23/10/2020	22/10/2021	06/2020	3.412,92
INVIOLÁVEL SANTARÉM LTDA.	DISPENSA DE LICITAÇÃO Nº 17/2017	SERVIÇOS DE VIGILÂNCIA NAS DEPENDÊNCIAS DA DELEGACIA REGIONAL DE SANTARÉM/PA	24/08/2020	25/08/2021	03/2020	2.280,00
TRELIAN SOLUÇÕES E TECNOLOGIAS EM INFORMÁTICA	DISPENSA DE LICITAÇÃO Nº 58/2020	FORNECIMENTO DE BENS E SERVIÇOS DE INSTALAÇÃO, CERTIFICAÇÃO E INFRAESTRUTURA DE REDE DIGITAL DO ANEXO	14/10/2020	04/11/2020	XXXX	32.800,00
NÚCLEO DE MEDICINA DO TRABALHO	DISPENSA DE LICITAÇÃO Nº 43/2019	SERVIÇOS DE EXAMES PCMSO, PPRA, LTCAT, ASO E AUDIOMETRIA PARA OS FUNCIONÁRIOS DO CRM/PA	12/11/2019	11/11/2020	XXXX	2.555,00
NORTE SERVICE EIRELLI - EPP	PREGÃO PRESENCIAL Nº 01/2019	SERVIÇOS DE AGENTE DE PORTARIA NA SEDE	01/07/2019	30/06/2020	XXXX	130.800,00



### CONSELHO REGIONAL DE MEDICINA DO ESTADO DO PARÁ

CONTRATO	MODALIDADE	OBJETO	INÍCIO	TERMINO	ADITIVO	VALOR (R\$)
		E ANEXO DO CRM/PA				
BELO MONTE	PREGÃO PRESENCIAL Nº 02/2020	PRESTAÇÃO DE SERVIÇOS DE LIMPEZA, ASSEIO E CONSERVAÇÃO DA SEDE, ANEXO E DELEGACIA DE MARABÁ, COM FORNECIMENTO DE MÃO DE OBRA, UNIFORME, ACESSÓRIOS, EQUIPAMENTOS E MATERIAOS DE LIMPEZA	01/12/2020	01/12/2021	XXXXX	171.518,26
CENTRO UNIVERSITÁRIO DO ESTADO DO PARÁ – CESUPA	CONVÊNIO	CONVÊNIO DE COOPERAÇÃO ACADÊMICO – PROFISSIONAL	16/03/2020	15/03/2021	XXXX	GRATUITO
COLÉGIO MARISTA NOSSA SENHORA DE NAZARÉ	PARCERIA	CONCESSÃO DE DESCONTOS NOS VALORES DAS MENSALIDADES ESCOLARES	ANO LETIVO 2021	XXXXX	XXXX	XXXX
SHIRLEY DOS S. DIAS – ME	DISPENSA DE LICITAÇÃO Nº 14/2016	SERVIÇOS DE REINSTALAÇÃO E MANUTENÇÃO DO SISTEMA DE PONTO DA SEDE	18/05/2018	17/05/2019	02/2018	1.800,00



### CONSELHO REGIONAL DE MEDICINA DO ESTADO DO PARÁ

CONTRATO	MODALIDADE	OBJETO	INÍCIO	TERMINO	ADITIVO	VALOR (R\$)
		DO CRM/PA				
ALMEIDA BRASIL COMÉRCIO E INDÚSTRIA	PREGÃO PRESENCIAL Nº 01/2020	FORNECIMENTO INSTALAÇÃO/MON TAGEM DO MOBILIÁRIO NO NOVO ANEXO E DA SEDE DO CRM/PA	28/09/2020	23/11/2020	XXXX	65.824,00
CENTRO DE TECNOLOGIA DE SOFTWARE	INEXIGIBILIDADE DE LICITAÇÃO Nº 03/2017	PRESTAÇÃO DE SERVIÇOS DE SOFTWARE DE ACESSIBILIDADE PARA WEB DENOMINADA RYBENÁ	14/12/2019	13/12/2020	02/2019	6.000,00
UOL HOST E-MAIL PROFISSIONAL	DISPENSA DE LICITAÇÃO Nº 05/2018	PRESTAÇÃO DE SERVIÇOS DE HOST DE E-MAIL PROFISSIONAL PARA O CRM/PA	20/02/2019	20/02/2020	01/2019	642,00
PORTO SEGURO	DISPENSA DE LICITAÇÃO Nº 01/2020	SERVIÇOS DE SEGURO DO VEÍCULO JEEP RENEGADE SPORT 4X4	18/01/2020	18/01/2021	XXXX	3.493,27
PORTO SEGURO	DISPENSA DE LICITAÇÃO Nº 03/2020	SERVIÇOS DE SEGURO DO VEÍCULO HONDA	07/02/2020	08/02/2021	XXXX	2.283,16



## CONSELHO REGIONAL DE MEDICINA DO ESTADO DO PARÁ

CONTRATO	MODALIDADE	OBJETO	INÍCIO	TERMINO	ADITIVO	VALOR (R\$)
		CR-V				
ALLIANZ SEGUROS	DISPENSA DE LICITAÇÃO Nº 09/2020	SERVIÇO DE SEGURO DOS 06 (SEIS) IMÓVEIS DO CRM/PA: SEDE, ANEXO E DELEGACIAS	04/05/2020	03/05/2021	XXXX	4.385,40

### 7. DISPENSAS DE LICITAÇÃO:

DISPENSA	OBJETO	VALOR (R\$)
1/2020	PRESTAÇÃO DE SERVIÇOS DE SEGURO PARA O AUTOMÓVEL JEEP RENEGADE	R\$ 3.493,27
2/2020	PRESTAÇÃO DE SERVIÇOS GRÁFICOS PARA CONFECCÃO DE ENVELOPES E PASTAS	R\$ 1.500,00
3/2020	PRESTAÇÃO DE SERVIÇOS DE SEGURO PARA O AUTOMÓVEL HONDA CR-V	R\$ 2.283,16
4/2020	AQUISIÇÃO DE DOIS MICROFONES SEM FIO	R\$ 2.540,00
5/2020	AQUISIÇÃO DE IMÓVEL EM CASTANHAL – NOVA DELEGACIA REGIONAL	R\$ 150.000,00
6/2020	PRESTAÇÃO DE SERVIÇOS DE VIGILÂNCIA ELETRÔNICA PARA DELEGACIA REGIONAL DE ALTAMIRA	R\$ 2.520,00
7/2020	AQUISIÇÃO DE 12 ESTANTES DE AÇO COM 6 PRATELEIRAS E REFORÇO EM "X"	R\$ 2.640,00
8/2020	PRESTAÇÃO DE SERVIÇOS DE PINTURA E CORREÇÃO DE INFILTRAÇÃO NO PRÉDIO ANEXO DO CRM-PA	R\$ 5.250,00



## CONSELHO REGIONAL DE MEDICINA DO ESTADO DO PARÁ

DISPENSA	OBJETO	VALOR (R\$)
9/2020	PRESTAÇÃO DE SERVIÇOS DE SEGURO PATRIMONIAL DOS IMÓVEIS DA SEDE, ANEXO E DELEGACIAS DO CRM-PA	R\$ 4.385,40
10/2020	AQUISIÇÃO DE 2 MONITORES DE LED, FULL HD	R\$ 1.177,37
11/2020	AQUISIÇÃO DE 100 ADESIVOS PARA USO EM CAMPANHA DE CONSCIENTIZAÇÃO AO USO DE MÁSCARAS	R\$ 1.100,00
12/2020	AQUISIÇÃO DE 1 IMPRESSORA MULTIFUNCIONAL	R\$ 329,00
13/2020	AQUISIÇÃO DE 1 MÁQUINA FRAGMENTADORA	R\$ 2.074,16
<b>14/2020 (CANCELADA)</b>	<b>AQUISIÇÃO DE 1 LICENÇA DE SOFTWARE VISUALIZADOR DE PDF</b>	<b>R\$ 603,19</b>
15/2020	AQUISIÇÃO DE 5 LICENÇAS DE SOFTWARE MS OFFICE	R\$ 2.496,45
16/2020	AQUISIÇÃO DE 100 LIVRETOS, FORMATO A5, PARA O PLANEJAMENTO ESTRATÉGICO DO CRM-PA	R\$ 1.150,00
17/2020	PRESTAÇÃO DE SERVIÇOS DE MANUTENÇÃO DO TELHADO DA SEDE	R\$ 1.850,00
18/2020	AQUISIÇÃO DE 1 SCANNER DE VELOCIDADE	R\$ 4.671,97
19/2020	AQUISIÇÃO DE 1 MONITOR DE 21,5", FULL HD	R\$ 779,00
20/2020	AQUISIÇÃO DE 1 MICROCOMPUTADOR	R\$ 4.958,00
21/2020	AQUISIÇÃO DE 1 NOTEBOOK	R\$ 7.798,00
22/2020	AQUISIÇÃO DE 1 MICRO-ONDAS	R\$ 359,06
23/2020	PRESTAÇÃO DE SERVIÇOS DE PINTURA PARA DEMARCAÇÃO DE ESTACIONAMENTO	R\$ 2.200,00
24/2020	AQUISIÇÃO DE 2 LICENÇAS DE PROGRAMA WINDOWS 10 PRO	R\$ 1.019,98





## CONSELHO REGIONAL DE MEDICINA DO ESTADO DO PARÁ

DISPENSA	OBJETO	VALOR (R\$)
<b>25/2020 (CANCELADA)</b>	<b>AQUISIÇÃO DE 1 HD EXTERNO PARA BACKUP LOCAL</b>	<b>R\$ 2.143,81</b>
26/2020	AQUISIÇÃO DE 1 HD EXTERNO DE 2TB	R\$ 655,00
27/2020	AQUISIÇÃO DE 1 ROTEADOR WIRELESS	R\$ 275,00
28/2020	AQUISIÇÃO DE 1 BEBEDOURO PARA DELEGACIA DE CASTANHAL	R\$ 328,00
29/2020	AQUISIÇÃO DE 1 PORTA DE VIDRO E 1 BOX DE VIDRO, INCOLORES PARA DELEGACIA DE CASTANHAL	R\$ 3.090,00
30/2020	FORNECIMENTO DE MOBILIÁRIO PARA DELEGACIA DE CASTANHAL	R\$ 6.470,00
31/2020	PRESTAÇÃO DE SERVIÇOS DE REPARAÇÃO ELÉTRICA DO ANEXO	R\$ 3.000,00
32/2020	PRESTAÇÃO DE SERVIÇOS DE REFORMA DO PRÉDIO ANEXO	R\$ 3.114,60
33/2020	AQUISIÇÃO DE 5 APARELHOS DE AR CONDICIONADOS PARA DELEGACIA DE CASTANHAL	R\$ 7.297,12
34/2020	PRESTAÇÃO DE SERVIÇOS DE CONFEÇÃO E INSTALAÇÃO DE LETRAS EM AÇO INOX PARA DELEGACIA DE CASTANHAL	R\$ 3.000,00
35/2020	PRESTAÇÃO DE SERVIÇOS DE FABRICAÇÃO E REFORMA DE MÓVEIS DA SEDE	R\$ 7.770,00
36/2020	AQUISIÇÃO DE SOFTWARE DE WEB CONFERÊNCIA	R\$ 813,28
37/2020	AQUISIÇÃO DE SOFTWARE DE LEITURA DE DOCUMENTOS EM PDF	R\$ 592,78
38/2020	PRESTAÇÃO DE SERVIÇOS DE TELEFONIA MÓVEL	R\$ 15.240,00
39/2020	AQUISIÇÃO DE 2 PERSIANAS PARA DELEGACIA DE CASTANHAL	R\$ 943,00
40/2020	PRESTAÇÃO DE SERVIÇOS DE INSTALAÇÃO DE CENTRAIS DE AR CONDICIONADO PARA DELEGACIA DE CASTANHAL	R\$ 1.820,00



## CONSELHO REGIONAL DE MEDICINA DO ESTADO DO PARÁ

DISPENSA	OBJETO	VALOR (R\$)
41/2020	PRESTAÇÃO DE SERVIÇOS DE CONFECÇÃO DE GRADES PARA DELEGACIA DE CASTANHAL	R\$ 2.370,00
42/2020	AQUISIÇÃO E INSTALAÇÃO DE UM MOTOR PARA O PORTÃO DA DELEGACIA DE CASTANHAL	R\$ 650,00
<b>43/2020 (REVOGADA)</b>	<b>PRESTAÇÃO DE SERVIÇOS DE ELABORAÇÃO DE PROJETO ELÉTRICO E DE SUBESTAÇÃO PARA SEDE DO CRM-PA</b>	<b>XXXXX</b>
44/2020	AQUISIÇÃO DE SOFTWARE WINDOWS 10 PRO PARA O NOTEBOOK DA PRESIDÊNCIA DO CRM-PA	R\$ 509,99
45/2020	AQUISIÇÃO DE 4 WEBCAMS PARA EXECUÇÃO DE DEPOIMENTOS POR WEB CONFERÊNCIA NAS DELEGACIAS DO CRM-PA	R\$ 1.119,60
46/2020	AQUISIÇÃO DE 4 MICROFONES EXECUÇÃO DE DEPOIMENTOS POR WEB CONFERÊNCIA NAS DELEGACIAS DO CRM-PA	R\$ 440,00
47/2020	AQUISIÇÃO DE PISO CONCREGRAMA NA DELEGACIA DE CASTANHAL	R\$ 2.550,00
48/2020	AQUISIÇÃO DE 3 COMPUTADORES E 5 MONITORES PARA DELEGACIA DE CASTANHAL	R\$ 19.491,00
49/2020	PRESTAÇÃO DE SERVIÇOS DE MÃO DE OBRA PARA CONSTRUÇÃO DE CALÇADA E COLOCAÇÃO DE PISO CONCREGRAMA NA DELEGACIA DE CASTANHAL	R\$ 3.132,00
50/2020	AQUISIÇÃO DE APLICAÇÃO DE PELÍCULAS NAS PORTAS E JANELAS DE VIDRO DA DELEGACIA DE CASTANHAL	R\$ 545,00
51/2020	AQUISIÇÃO DE 1 HD EXTERNO QUENTE DE 10 TB PARA SEDE	R\$ 1.845,48
52/2020	AQUISIÇÃO DE 1 GRAVADORA EXTERNA DE DVD/CD	R\$ 209,00
53/2020	AQUISIÇÃO DE 1 IMPRESSORA	R\$ 1.822,76



## CONSELHO REGIONAL DE MEDICINA DO ESTADO DO PARÁ

DISPENSA	OBJETO	VALOR (R\$)
	MULTIFUNCIONAL PARA DELEGACIA DE CASTANHAL	
54/2020	AQUISIÇÃO DE 2 BANDEIRAS E 3 MASTROS DE PAREDE PARA DELEGACIA DE CASTANHAL	R\$ 513,42
55/2020	AQUISIÇÃO DE PNEUS E SERVIÇOS DE ALINHAMENTO E BALANCEAMENTO PARA O AUTOMÓVEL HONDA CR-V	R\$ 1.476,00
56/2020	AQUISIÇÃO DE 2 PARES DE SENSORES ANTI ESMAGAMENTO PARA O PORTÃO DA SEDE	R\$ 405,00
57/2020	AQUISIÇÃO DE 2 ROLDANAS PARA O PORTÃO DA SEDE	R\$ 380,00
58/2020	PRESTAÇÃO DE SERVIÇOS DE CABEAMENTO EM CAT-6 PARA O PRÉDIO ANEXO	R\$ 32.800,00
59/2020	AQUISIÇÃO DE 2 MICROFONES PARA O AUDITÓRIO DA SEDE	R\$ 1.039,00
60/2020	PRESTAÇÃO DE SERVIÇOS DE RECARGA DE EXTINTORES DA SEDE	R\$ 405,00
61/2020	PRESTAÇÃO DE SERVIÇOS DE EVENTO DA SEMANA DO MÉDICO COM O TEMA "O MÉDICO DO PARÁ E A LUTA PELA VIDA"	R\$ 19.890,00
62/2020	PRESTAÇÃO DE SERVIÇOS DE INTERNET PARA DELEGACIA DE CASTANHAL	R\$ 1.679,88
63/2020	AQUISIÇÃO DE ROTEADOR WIRELESS PARA DELEGACIA DE CASTANHAL	R\$ 310,01
64/2020	PRESTAÇÃO DE SERVIÇOS DE EXECUÇÃO DE NOVA CALÇADA PARA SEDE E O ANEXO COM IMPERMEABILIZADA SALA DE ARQUIVOS DA SEDE	R\$ 6.368,96
65/2020	AQUISIÇÃO DE NOVAS LICENÇAS DE PROTEÇÃO DE REDE	R\$ 6.300,00
66/2020	PRESTAÇÃO DE SERVIÇOS DE ATIVIDADES POSTAIS PARA COLETA, TRANSPORTE E ENTREGA DE DOCUMENTOS DO CRM-PA	R\$ 30.000,00



## CONSELHO REGIONAL DE MEDICINA DO ESTADO DO PARÁ

DISPENSA	OBJETO	VALOR (R\$)
67/2020	PRESTAÇÃO DE SERVIÇOS DE FABRICAÇÃO E INSTALAÇÃO DE VIDROS PARA JANELA E PORTA DA SEDE	R\$ 622,00
68/2020	PRESTAÇÃO DE SERVIÇOS ELÉTRICOS	R\$ 2.800,00

### 8. PREGÕES:

Esta Assessoria Jurídica informa que durante o ano de 2020 efetivou **3 licitação na modalidade Pregão**.

### 9. ACÓRDÃOS, PORTARIAS, RESOLUÇÕES E JULGAMENTOS:

Esta ASSJUR participou de todas as Sessões de Julgamento realizadas no ano de 2020, elaborando **22 Acórdãos** e emitindo, a pedido da diretoria, **217 Comunicações Internas, 2 Resoluções e 15 Portarias**.

Diante do exposto, encaminhamos o relatório das atividades da ASSESSORIA JURÍDICA do CRM/PA referente ao ano de 2020.

**Belém - PA, 05 de janeiro de 2021.**

**NOELI FRANCO ERNESTO**  
**OAB/PA N° 6.507**  
**ASSJUR – CRM/PA**

**MARINA KALED MOREIRA COSTA**  
**OAB/PA N° 10.813**  
**ASSJUR – CRM/PA**

**JOÃO AUGUSTO SANTIAGO CRUZ**  
**AGENTE ADMINISTRATIVO**  
**ASSJUR - CRM/PA**



## CONSELHO REGIONAL DE MEDICINA DO ESTADO DO PARÁ

### RELATÓRIO DE ATIVIDADES JUDICANTES DO CONSELHO REGIONAL DE MEDICINA DO ESTADO DO PARÁ (01/01/2020 À 31/12/2020)

#### 1. NÚMERO DE DENÚNCIAS QUE DERAM ENTRADA NO ANO DE 2020

<b>_PROCESSOS</b>	<b>QUANTIDADE</b>
<b>EXPEDIENTE DENÚNCIA</b>	<b>105</b>
<b>SINDICÂNCIAS</b>	<b>104</b>

#### CLASSIFICAÇÃO DAS DENÚNCIAS QUANTO AS TARJAS (2020)

<b>TARJAS</b>	<b>Qtd</b>
PRETA – <i>Morte de paciente</i>	32
VERDE – <i>Lesão corporal</i>	20
VERMELHA – <i>Interesse da sociedade</i>	47
AMARELA – <i>Menor potencial ofensivo</i>	1
AZUL – <i>Assédio Sexual</i>	4
<b>TOTAL</b>	<b>104</b>

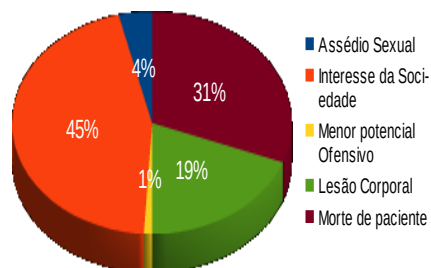

#### 2. SESSÕES DE JULGAMENTO (2020)

<b>MÊS</b>	<b>SINDICÂNCIAS</b>	<b>PEP</b>	<b>TOTAL</b>
<b>JANEIRO</b>	<b>0</b>	<b>3</b>	<b>3</b>
<b>FEVEREIRO</b>	<b>18</b>	<b>2</b>	<b>20</b>
<b>MARÇO</b>	<b>22</b>	<b>2</b>	<b>24</b>
<b>ABRIL</b>	<b>0</b>	<b>0</b>	<b>0</b>
<b>MAIO</b>	<b>15</b>	<b>0</b>	<b>15</b>
<b>JUNHO</b>	<b>6</b>	<b>0</b>	<b>6</b>
<b>JULHO</b>	<b>14</b>	<b>0</b>	<b>14</b>
<b>AGOSTO</b>	<b>10</b>	<b>0</b>	<b>10</b>
<b>SETEMBRO</b>	<b>14</b>	<b>0</b>	<b>14</b>
<b>OUTUBRO</b>	<b>1</b>	<b>2</b>	<b>3</b>
<b>NOVEMBRO</b>	<b>8</b>	<b>8</b>	<b>16</b>
<b>DEZEMBRO</b>	<b>19</b>	<b>1</b>	<b>9</b>
<b>TOTAL</b>	<b>127</b>	<b>18</b>	<b>145</b>



## CONSELHO REGIONAL DE MEDICINA DO ESTADO DO PARÁ

### 3. JULGAMENTOS EM GERAL (2020)

<b>JULGAMENTOS GERAL</b>	<b>TOTAL</b>
<b>SINDICÂNCIAS JULGADAS</b>	<b>127</b>
SINDICÂNCIAS ARQUIVADAS	88
SINDICÂNCIAS ABERTO PROCESSO ÉTICO	37
SINDICÂNCIAS HOMOLOGADAS / DECISÃO TERMINATIVA	2
<b>RECURSO SINDICÂNCIAS CFM / ABERTO PEP</b>	<b>1</b>

### 4. REUNIÕES PRESENCIAIS / VIDEOCONFERÊNCIA

<b>SESSÕES</b>	<b>PRESENCIAL</b>	<b>VIDEOCONFERÊNCIA</b>	<b>TOTAL</b>
PLENÁRIAS	11	13	24
SINDICÂNCIAS	2	15	17
PROCESSOS ÉTICO	11	9	20
<b>TOTAL DE SESSÕES:</b>	<b>24</b>	<b>37</b>	<b>61</b>

### 5. JULGAMENTOS DE PROCESSOS DO CRM/PA – JULGADOS EM 2020:

<b>Nº.</b>	<b>Nº. PEP</b>	<b>Data</b>	<b>Penalidade</b>	<b>Nºs. Médicos</b>
1º	10/15	13/jan	Advertência Confidencial	1
2º	05/17	14/jan	Absolvição	1
3º	27/17	27/jan	Suspensão por até 30 dias	1
4º	48/17	10/fev	Absolvição	1
5º	04/18	11/fev	Censura Confidencial	1
6º	14/18	02/mar	Absolvição	1
7º	45/18	16/mar	Absolvição	1
8º	39/15	06/out	Advertência Confidencial	1
	“	“	Absolvição	2
9º	31/16	27/out	Censura Confidencial	1
12º	09/16	03/nov	Censura Confidencial	1
	“	“	Censura Pública	1
13º	45/15	04/nov	Absolvição	1
14º	08/17	10/nov	Absolvição	1
15º	16/17	16/nov	Absolvição	1
16º	18/17	17/nov	Absolvição	1
17º	30/17	17/nov	Absolvição	1
18º	39/17	24/nov	Absolvição	1
19º	20/18	30/nov	Absolvição	1
20º	27/16	01/dez	Censura Confidencial	1
<b>Total de médicos julgados:</b>				<b>21</b>



## CONSELHO REGIONAL DE MEDICINA DO ESTADO DO PARÁ

### 6. JULGAMENTOS DE PROCESSOS – JULGADOS 2020 DE OUTRO REGIONAL:

Nº. SESSÃO	Nº. PEP	Data	Penalidade	Nºs. Médicos	REGIONAL
10º	15/14 AM	30/out	Censura Confidencial	1	CRM-AM
11º	07/18 AP	30/out	Absolvição	1	CRM-AP
				<b>TOTAL:</b>	<b>2</b>

### 7. PROCESSOS EXTINTOS / ANULADOS (2020)

Nº.	Nº. PEP	Data	Decisão	Nºs. Médicos	
1	31/19	03/mar	Extinção	1	
2	04/19	20/jul	Extinção	1	
3	08/18	21/set	Extinção	1	
4	47/18	02/dez	Anulado	1	
				<b>TOTAL:</b>	<b>4</b>

### 8. DECISÕES DE PEP'S DO CRM/PA (2020):

DECISÕES	Nº. DE MÉDICOS
<i>Absolvição</i>	13
<i>A</i>	2
<i>B</i>	4
<i>C</i>	1
<i>D</i>	1
<i>E</i>	0
<i>Decisão Terminativa</i>	3
<b>TOTAL</b>	<b>24</b>

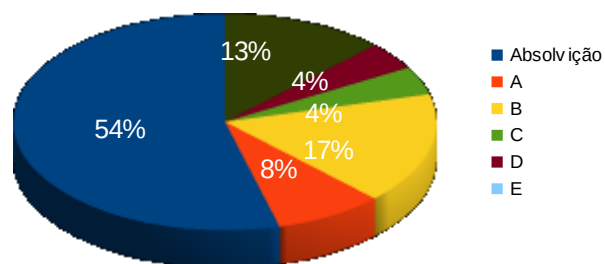

*A – Advertência Confidencial em Aviso Reservado.*

*B – Censura Confidencial em Aviso Reservado.*

*C – Censura Pública em Publicação Oficial.*

*D – Suspensão do Exercício Profissional por até 30 (trinta) dias.*

*E – Cassação do exercício profissional “ad referendum” do Conselho Federal de Medicina.*



## CONSELHO REGIONAL DE MEDICINA DO ESTADO DO PARÁ

<b>Câmaras Técnicas</b>	<b>Reuniões</b>	<b>Parecer</b>	<b>Conselheiro</b>
Anestesiologia	-	-	Dr. Antonio Pedro Martins Vianna Filho
Cirurgia Geral	-	-	Dr. Edson Iyuzur Yasojima
Cirurgia Plástica	-	-	Dr. Christiano R. L.V.F.M. dos Reis Pinto Martins
Cirurgia Torácica	-	-	Dr. Arthur da Costa Santos
Cuidados Paliativos	-	-	Dr. Jorge Wilson Tuma
Dermatologia	-	-	Dra. Ana Márcia Batista Gonçalves
Diagnóstico por Imagem	-	-	Dr. Antonio Cerejo Ribeiro de Almeida
Endocrinologia e Metabologia	-	-	Dr <sup>a</sup> . Maria do Carmo de Lima Mendes Lobato
Ginecologia/Obstetrícia	-	-	Dra. Sônia Fátima da Silva Moreira
Hepatologia	-	-	Dr. Paulo Roberto Brito Cartágenes
Infectologia	-	-	Dra. Simone Cruz Ataíde Pinto
Medicina de Família e Comunidade	-	-	Dra. Juliana de Araújo Borges Ferreira
Medicina Legal	-	-	Dr. André Luiz Batista da Silva
Medicina de Urgência	-	-	Dr. Jair Francisco de Santana Graim
Medicina do Esporte	-	-	Dr. Henrique Custódio da Silva
Medicina do Trabalho	-	-	Dra. Célia Soares Koury
Medicina do Tráfego	-	-	Dr. Caio Vinícius Botelho Brito
Medicina Intensiva	-	-	Dra. Nelma de Jesus Nogueira Machado
Medicina Interna	-	-	Dr <sup>a</sup> . Tereza Cristina de Brito Azevedo
Nefrologia	-	-	Dr. Jorge Wilson Tuma
Neurologia e Neurocirurgia	-	-	Dr. Hideraldo Luis Souza Cabeça
Oftalmologia	-	-	Dr. Lauro José Barta de Lima
Ortopedia e Traumatologia	<b>1</b>	<b>1</b>	Dr. Joaquim Pereira Ramos
Pediatria e Neonatologia	-	-	Dra. Mariane Cordeiro Alves Franco
Psiquiatria	-	-	Dr. Benedito Paulo Bezerra





CONSELHO REGIONAL DE MEDICINA DO ESTADO DO PARÁ

Comparativo PROCESSO ÉTICO

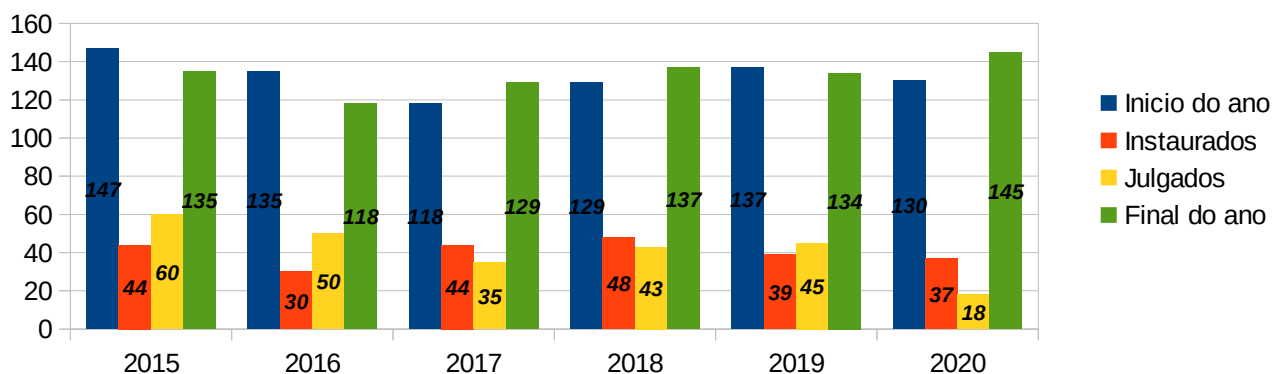

**RELATÓRIO DE ESTATÍSTICA POR JULGAMENTO**

SINDICÂNCIA	2015	2016	2017	2018	2019	2020
Início do ano (Sindicâncias em trâmite)	262	187	202	188	183	227
Instaurados – CRM/PA	168	169	192	163	179	104
JULGADOS	242	154	204	168	136	127
EXTINÇÃO POR DECISÃO ADMIN	3	0	1	0	1	2
Final do ano (Sindicâncias em trâmite)	187	202	188	183	227	202



## CONSELHO REGIONAL DE MEDICINA DO ESTADO DO PARÁ

### Comparativo SINDICÂNCIAS

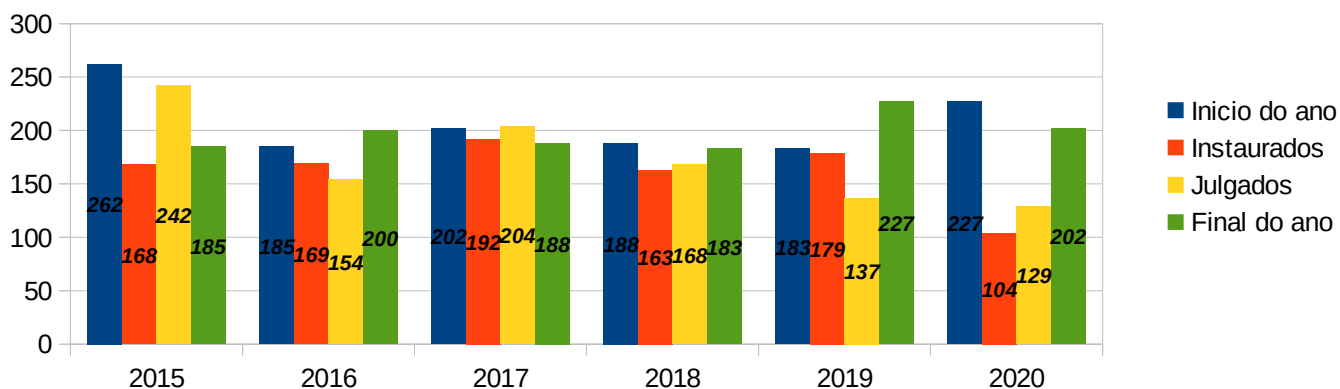

### RELATÓRIO ANUAL DE ATIVIDADES JUDICANTES DO CONSELHO REGIONAL DE MEDICINA DO ESTADO DO PARÁ

No período de 01 de Janeiro de 2020 à 31 de dezembro de 2020 foram instauradas 104 sindicâncias, sendo classificadas as denúncias quanto às tarjas: 32 por morte de paciente (tarja preta), 20 por lesão corporal (tarja verde), 47 por interesse da sociedade (tarja vermelha), 01 por menor potencial ofensivo (tarja amarela) e 04 por assédio sexual (tarja azul). Houve 145 julgamentos, sendo julgados: 127 sindicâncias e 18 Processos Éticos. Das 184 sindicâncias julgadas, 88 foram arquivadas e 37 foram instaurados Processo Ético-Profissional, havendo também 02 sindicâncias homologadas por decisão terminativa e 01 recurso de sindicância instaurando Processo Ético. 18 PEP's foram julgados neste regional e mais 02 PEP's julgados de outros regionais (Carta Precatória), onde foram 21 médicos julgados, sendo: 13 absolvidos, 02 Advertência confidencial em aviso reservado, 04 Censura confidencial em aviso reservado, 01 Censura Pública em Publicação Oficial, 01 Suspensão do exercício profissional, nenhuma cassação. 03 PEP's foram extintos e 01 anulado. Em relação às Câmaras Técnicas houve 01 reunião e 01 parecer da Câmara Técnica de Ortopedia e Traumatologia coordenado pelo Conselheiro Joaquim Pereira Ramos. No dia 01 de janeiro de 2020, haviam 227 sindicâncias em tramitação, foram instauradas 104 e julgadas 129, finalizando o ano com 202 sindicâncias em



**CONSELHO REGIONAL DE MEDICINA DO ESTADO DO PARÁ**

trâmite. E quanto aos Processos Éticos-Profissionais, haviam 130 processos em tramitação, foram instauradas 37, julgadas 18 e 04 foram extintos, finalizando o ano com 145 processos em trâmite.

**Belém, 17 de dezembro de 2020**

**Dr<sup>a</sup>. MARIA DE FÁTIMA GUIMARÃES COUCEIRO**

Corregedora-CRM/Pa

**Dr. JORGE WILSON TUMA**

Vice-Corregedor

**PEDRINA FERREIRA DE SOUSA**

Secretaria-Jurídica

**JAMILE PAMELA MONTEIRO CUNHA SOARES**

Secretaria-Jurídica

**GIORDANO BARLETTA MOURA**

Secretaria-Jurídica

**ERIZEUDA VISGUEIRA SAMPAIO**

Secretaria-Jurídica

**WERLA DE ARAÚJO MENEZES**

Secretaria-Jurídica

## Variações Patrimoniais

VARIÇÕES PATRIMONIAIS QUANTITATIVAS					
	Exercício Atual	Exercício Anterior		Exercício Atual	Exercício Anterior
VARIAÇÃO PATRIMONIAL AUMENTATIVA	9.000.259,00	10.241.224,81	VARIAÇÃO PATRIMONIAL DIMINUTIVA	8.977.382,97	10.226.230,57
CONTRIBUIÇÕES	7.777.034,21	7.486.234,19	PESSOAL E ENCARGOS	4.081.567,75	4.711.588,06
CONTRIBUIÇÕES DE INTERESSE DAS CATEGORIAS PROFISSIONAIS	7.777.034,21	7.486.234,19	REMUNERAÇÃO DE PESSOAL	2.650.832,46	3.365.864,90
CONTRIBUIÇÕES DE INTERESSE DAS CATEGORIAS PROFISSIONAIS - CONSOLIDAÇÃO	7.777.034,21	7.486.234,19	REMUNERAÇÃO A PESSOAL - RGPS	2.650.832,46	3.365.864,90
EXPLORAÇÃO E VENDA DE BENS, SERVIÇOS E DIREITOS	590.367,73	504.190,56	ENCARGOS PATRONAIS	775.571,91	830.379,35
EXPLORAÇÃO DE BENS E DIREITOS E PRESTAÇÃO DE SERVIÇOS	590.367,73	504.190,56	OUTROS ENCARGOS PATRONAIS	775.571,91	830.379,35
VALOR BRUTO DE EXPLORAÇÃO DE BENS E DIREITOS E PRESTAÇÃO DE SERVIÇOS	590.367,73	504.190,56	BENEFICIOS A PESSOAL	655.163,38	515.343,81
VARIAÇÕES PATRIMONIAIS AUMENTATIVAS FINANCEIRAS	248.204,87	256.436,80	BENEFICIOS A PESSOAL - RGPS	655.163,38	515.343,81
JUROS E ENCARGOS DE MORA	219.819,31	189.338,97	USO DE BENS, SERVICOS E CONSUMO DE CAPITAL FIXO	1.621.033,16	1.934.316,69
OUTROS JUROS E ENCARGOS DE MORA	219.819,31	189.338,97	USO DE MATERIAL DE CONSUMO	140.551,09	169.761,00
REMUNERAÇÃO DE DEPÓSITOS BANCÁRIOS E APLICAÇÕES FINANCEIRAS	28.385,56	67.097,83	CONSUMO DE MATERIAL	140.551,09	169.761,00
REMUNERAÇÃO DE DEPÓSITOS BANCÁRIOS	28.385,56	66.550,71	SERVICOS	1.165.349,69	1.644.651,35
REMUNERAÇÃO DE APLICAÇÕES FINANCEIRAS	0,00	547,12	DIARIAS	74.736,80	263.211,40
TRANSFERÊNCIAS RECEBIDAS	143.203,22	1.797.490,68	SERVICOS TERCEIROS - PESSOA FÍSICA	141.468,72	143.197,90
TRANSFERÊNCIAS INTRA GOVERNAMENTAIS	143.203,22	1.797.490,68	SERVICOS TERCEIROS - PESSOA JURÍDICA	949.144,17	1.238.242,05
TRANSFERÊNCIAS INTRA GOVERNAMENTAIS - INTRA-CONSELHOS	143.203,22	1.797.490,68	DEPRECIACAO, AMORTIZACAO E EXAUSTAO	315.132,38	119.904,34
VALORIZAÇÃO E GANHOS COM ATIVOS	0,00	169.930,00	DEPRECIACAO	315.132,38	119.904,34
GANHOS COM ALIENAÇÃO	0,00	160.000,00	TRANSFERENCIAS CONCEDIDAS	2.768.494,69	2.671.479,66
GANHOS COM ALIENAÇÃO DE IMOBILIZADO	0,00	160.000,00	TRANSFERENCIAS INTRAGOVERNAMENTAIS	2.768.494,69	2.671.479,66
GANHOS COM INCORPORAÇÃO DE ATIVOS	0,00	9.930,00	TRANSFERENCIAS INTRAGOVERNAMENTAIS - CONSOLIDAÇÃO	2.768.494,69	2.671.479,66
OUTROS GANHOS COM INCORPORAÇÃO DE ATIVOS	0,00	9.930,00	DESVALORIZACAO E PERDA DE ATIVOS	23.232,39	33.835,52
OUTRAS VARIAÇÕES PATRIMONIAIS AUMENTATIVAS	241.448,97	26.942,58	REDUCAO A VALOR RECUPERAVEL E PROVISAO PARA PERDAS	11.232,39	33.835,52
RESULTADO POSITIVO DE PARTICIPAÇÕES	0,00	1,83	REDUCAO A VALOR RECUPERAVEL DE IMOBILIZADO	11.232,39	33.835,52
DIVIDENDOS E RENDIMENTOS DE OUTROS INVESTIMENTOS	0,00	1,83	PERDAS INVOLUNTARIAS	12.000,00	0,00
DIVERSAS VARIAÇÕES PATRIMONIAIS AUMENTATIVAS	241.448,97	26.940,75	PERDAS INVOLUNTARIAS COM IMOBILIZADO	12.000,00	0,00
MULTAS ADMINISTRATIVAS	241.013,04	3.544,80	VPD - TRIBUTARIAS	7.191,17	4.345,31
INDENIZAÇÕES	435,93	23.395,95	IMPOSTOS, TAXAS E CONTRIBUICOES DE MELHORIA	21,36	2.787,22

	Exercício Atual	Exercício Anterior		Exercício Atual	Exercício Anterior
			TAXAS	21,36	2.787,22
			CONTRIBUIÇOES	1.934,68	0,00
			CONTRIBUIÇÕES SOCIAIS	1.934,68	0,00
			OUTROS ENCARGOS TRIBUTARIOS E CONTRIBUTIVOS	5.235,13	1.558,09
			OUTROS ENCARGOS TRIBUTARIOS E CONTRIBUTIVOS	5.235,13	1.558,09
			OUTRAS VARIACOES PATRIMONIAIS DIMINUTIVAS	475.863,81	870.665,33
			DIVERSAS VARIACOES PATRIMONIAIS DIMINUTIVAS	475.863,81	870.665,33
			VARIACOES PATRIMONIAIS DIMINUTIVAS DECORRENTES DE FATOS GERADORES DIVERSOS	475.863,81	870.665,33
<b>Total das Variações Ativas :</b>	<b>9.000.259,00</b>	<b>10.241.224,81</b>	<b>Total das Variações Passivas :</b>	<b>8.977.382,97</b>	<b>10.226.230,57</b>
<b>RESULTADO PATRIMONIAL</b>					
<b>Déficit do Exercício</b>			<b>Superávit do Exercício</b>	<b>22.876,03</b>	<b>14.994,24</b>
<b>Total</b>	<b>9.000.259,00</b>	<b>10.241.224,81</b>	<b>Total</b>	<b>9.000.259,00</b>	<b>10.241.224,81</b>

Belém-PA, 31 de dezembro de 2020

\_\_\_\_\_  
 MANOEL WALBER DOS SANTOS SILVA  
 PRESIDENTE  
 CRM - 2720  
 049.721.802-00

\_\_\_\_\_  
 BENEDITO PAULO BEZERRA  
 TESOUREIRO  
 CRM - 2538  
 133.830.944-72

\_\_\_\_\_  
 ABIMAEI MENEZES DE OLIVEIRA  
 CONTADOR  
 CRC - 9853/0-8/PA  
 136.966.612-87

# CRM-PA

Conselho Regional de Medicina / PA

CNPJ: 15.330.178/0001-78

## Proposta Orçamentária Comparada da Receita

EXERCÍCIO

2020

Nome	RECEITA ARRECADADA			RECEITA PREVISTA	
	2016	2017	2018	2019	2020
6.2.1.2.1 - RECEITA CORRENTE	7.343.251,36	7.896.605,52	8.494.090,76	11.547.000,00	11.732.000,00
6.2.1.2.1.12 - RECEITAS DE CONTRIBUIÇÕES	5.726.813,85	6.308.462,89	6.920.358,06	8.097.000,00	8.489.000,00
6.2.1.2.1.12.40 - CONTRIBUIÇÃO DAS CATEGORIAS PROFISSIONAIS E ECONÔMICAS	5.726.813,85	6.308.462,89	6.920.358,06	8.097.000,00	8.489.000,00
6.2.1.2.1.12.40.01 - ANUIDADES - PESSOAS FÍSICAS	4.465.149,84	4.855.161,91	5.404.370,22	6.298.000,00	6.482.000,00
6.2.1.2.1.12.40.01.001 - ANUIDADES DO EXERCÍCIO - P.F.	4.143.127,29	4.507.877,18	4.922.468,71	5.711.000,00	5.878.000,00
6.2.1.2.1.12.40.01.002 - ANUIDADES DE EXERCÍCIOS ANTERIORES - P.F.	322.022,55	347.284,73	481.901,51	587.000,00	604.000,00
6.2.1.2.1.12.40.02 - ANUIDADES - PESSOAS JURÍDICAS	1.261.664,01	1.453.300,98	1.515.987,84	1.799.000,00	2.007.000,00
6.2.1.2.1.12.40.02.001 - ANUIDADES DO EXERCÍCIO - P.J.	1.201.533,03	1.365.548,87	1.414.758,27	1.510.000,00	1.710.000,00
6.2.1.2.1.12.40.02.002 - ANUIDADES DE EXERCÍCIOS ANTERIORES - P.J.	60.130,98	87.752,11	101.229,57	289.000,00	297.000,00
6.2.1.2.1.13 - RECEITAS PATRIMONIAIS	180.170,24	130.125,52	84.630,18	283.000,00	289.000,00

## CRM-PA

Nome	RECEITA ARRECADADA			RECEITA PREVISTA	
	2016	2017	2018	2019	2020
6.2.1.2.1.13.10 - RECEITAS IMOBILIÁRIAS					
	0,00	0,00	0,00	28.000,00	28.000,00
6.2.1.2.1.13.10.01 - ALUGUÉIS					
	0,00	0,00	0,00	9.000,00	9.000,00
6.2.1.2.1.13.10.02 - ARRENDAMENTOS					
	0,00	0,00	0,00	3.000,00	3.000,00
6.2.1.2.1.13.10.99 - OUTRAS RECEITAS IMOBILIÁRIAS					
	0,00	0,00	0,00	16.000,00	16.000,00
6.2.1.2.1.13.20 - RECEITAS DE VALORES MOBILIÁRIOS					
	180.170,24	130.125,52	84.630,18	255.000,00	261.000,00
6.2.1.2.1.13.20.01 - JUROS DE TÍTULOS DE RENDA					
	0,00	0,00	0,00	4.000,00	4.000,00
6.2.1.2.1.13.20.02 - DIVIDENDOS					
	6,19	0,00	0,00	4.000,00	4.000,00
6.2.1.2.1.13.20.03 - REMUNERAÇÃO DE DEPÓSITOS BANCÁRIOS					
	180.164,05	130.125,52	84.630,18	224.000,00	230.000,00
6.2.1.2.1.13.20.99 - OUTRAS RECEITAS DE VALORES MOBILIÁRIOS					
	0,00	0,00	0,00	23.000,00	23.000,00
6.2.1.2.1.16 - RECEITAS DE SERVIÇOS					
	471.581,58	487.681,46	548.605,69	1.430.000,00	1.304.000,00
6.2.1.2.1.16.01 - SERVIÇOS COMERCIAIS					
	0,00	0,00	0,00	21.000,00	21.000,00
6.2.1.2.1.16.01.01 - SERV. DE COMERCIALIZAÇÃO DE EDITAIS, LIVROS, PERIÓDICOS E PUBLICIDADE					
	0,00	0,00	0,00	11.000,00	11.000,00
6.2.1.2.1.16.01.99 - OUTROS SERVIÇOS COMERCIAIS					
	0,00	0,00	0,00	10.000,00	10.000,00
6.2.1.2.1.16.13 - SERVIÇOS ADMINISTRATIVOS					
	471.581,58	487.681,46	548.605,69	1.409.000,00	1.283.000,00
6.2.1.2.1.16.13.01 - TAXA DE INSCRIÇÃO - PESSOAS FÍSICAS					

Nome	RECEITA ARRECADADA			RECEITA PREVISTA	
	2016	2017	2018	2019	2020
6.2.1.2.1.16.13.02 - EXPEDIÇÃO DE CARTEIRA	74.761,32	69.334,21	82.479,00	211.000,00	150.000,00
6.2.1.2.1.16.13.03 - EXPEDIÇÃO DE CÉDULA DE IDENTIDADE	92.485,76	89.478,11	101.566,69	211.000,00	132.000,00
6.2.1.2.1.16.13.04 - ANÁLISE DE REQUERIMENTO E CERTIFICADO DE INSCRIÇÃO NO QUADRO DE ESPECIALISTA	51.358,00	41.237,00	50.661,00	211.000,00	132.000,00
6.2.1.2.1.16.13.05 - TAXA DE INSCRIÇÃO - PESSOAS JURÍDICAS	26.761,23	39.547,06	48.300,00	120.000,00	150.000,00
6.2.1.2.1.16.13.06 - CERTIFICADO - PESSOAS JURÍDICAS	146.730,00	169.672,00	174.889,00	212.000,00	200.000,00
6.2.1.2.1.16.13.07 - ALTERAÇÃO CONTRATUAL - PESSOAS JURÍDICAS	56.442,34	75.469,08	70.542,00	77.000,00	109.000,00
6.2.1.2.1.16.13.08 - TAXA DE CANCELAMENTO - PESSOAS JURÍDICAS	0,00	0,00	0,00	109.000,00	109.000,00
6.2.1.2.1.16.13.09 - ALTERAÇÃO DE RESPONSABILIDADE TÉCNICA - PESSOAS JURÍDICAS	0,00	0,00	0,00	109.000,00	109.000,00
6.2.1.2.1.16.13.10 - CERTIDÃO E RENOVAÇÃO DE CERTIDÃO - PESSOAS JURÍDICAS	0,00	0,00	0,00	56.000,00	60.000,00
6.2.1.2.1.16.13.11 - SERVIÇOS DE FOTOCÓPIAS	23.042,93	2.944,00	20.168,00	77.000,00	116.000,00
6.2.1.2.1.16.13.99 - OUTROS SERVIÇOS ADMINISTRATIVOS	0,00	0,00	0,00	3.000,00	3.000,00
6.2.1.2.1.17 - TRANSFERÊNCIAS CORRENTES	0,00	0,00	0,00	13.000,00	13.000,00
6.2.1.2.1.17.10 - TRANSFERÊNCIAS INTRAGOVERNAMENTAIS	636.116,44	789.399,77	763.599,29	1.099.000,00	1.139.000,00
6.2.1.2.1.17.10.01 - TRANSFERÊNCIAS DO CONSELHO FEDERAL DE MEDICINA - CFM	636.116,44	789.399,77	763.599,29	1.099.000,00	1.139.000,00



Nome	RECEITA ARRECADADA			RECEITA PREVISTA	
	2016	2017	2018	2019	2020
6.2.1.2.1.17.10.01.001 - TRANSFERÊNCIAS SOBRE COTAS DOS CRMS (8,33%) - EXERCÍCIO CORRENTE	461.466,90	531.334,06	577.536,30	749.000,00	769.000,00
6.2.1.2.1.17.10.01.002 - TRANSFERÊNCIAS SOBRE COTAS DOS CRMS (8,33%) - EXERCÍCIO ANTERIOR	13.079,65	64.592,06	13.220,14	50.000,00	70.000,00
6.2.1.2.1.17.10.01.003 - DOAÇÃO PARA EDUCAÇÃO MÉDICA CONTINUADA - EXERCÍCIO CORRENTE	67.956,39	74.645,63	34.391,26	150.000,00	150.000,00
6.2.1.2.1.17.10.01.004 - DOAÇÃO PARA EDUCAÇÃO MÉDICA CONTINUADA - EXERCÍCIO ANTERIOR	0,00	0,00	-11.300,00	0,00	0,00
6.2.1.2.1.17.10.01.005 - DOAÇÃO PARA ATIVIDADE DE FISCALIZAÇÃO - EXERCÍCIO CORRENTE	93.613,50	118.828,02	149.751,59	150.000,00	150.000,00
6.2.1.2.1.19 - OUTRAS RECEITAS CORRENTES	328.569,25	180.935,88	176.897,54	638.000,00	511.000,00
6.2.1.2.1.19.10 - MULTAS E JUROS DE MORA	205.023,68	177.032,10	175.586,82	264.000,00	270.000,00
6.2.1.2.1.19.10.02 - MULTAS E JUROS DE MORA DAS CONTRIBUIÇÕES	205.023,68	177.032,10	175.586,82	200.000,00	208.000,00
6.2.1.2.1.19.10.02.001 - MULTAS SOBRE ANUIDADES DE PESSOAS FÍSICAS	26.745,33	36.647,72	43.753,59	60.000,00	62.000,00
6.2.1.2.1.19.10.02.002 - JUROS SOBRE ANUIDADES DE PESSOAS FÍSICAS	127.442,53	100.454,15	94.410,96	90.000,00	93.000,00
6.2.1.2.1.19.10.02.003 - MULTAS SOBRE ANUIDADES DE PESSOAS JURÍDICAS	7.850,30	7.105,63	7.304,22	20.000,00	21.000,00
6.2.1.2.1.19.10.02.004 - JUROS SOBRE ANUIDADES DE PESSOAS JURÍDICAS	42.985,52	32.824,60	30.118,05	30.000,00	32.000,00
6.2.1.2.1.19.10.04 - MULTAS E JUROS DE MORA DA DÍVIDA ATIVA DAS CONTRIBUIÇÕES	0,00	0,00	0,00	54.000,00	52.000,00
6.2.1.2.1.19.10.04.001 - MULTAS DE MORA DA DÍVIDA ATIVA DE PESSOAS FÍSICAS	0,00	0,00	0,00	13.500,00	13.000,00
6.2.1.2.1.19.10.04.002 - MULTAS DE MORA DA DÍVIDA ATIVA DE PESSOAS JURÍDICAS					

## CRM-PA

Nome	RECEITA ARRECADADA			RECEITA PREVISTA	
	2016	2017	2018	2019	2020
	0,00	0,00	0,00	13.500,00	13.000,00
6.2.1.2.1.19.10.04.003 - JUROS DE MORA DA DÍVIDA ATIVA DE PESSOAS FÍSICAS					
	0,00	0,00	0,00	13.500,00	13.000,00
6.2.1.2.1.19.10.04.004 - JUROS DE MORA DA DÍVIDA ATIVA DE PESSOAS JURÍDICAS					
	0,00	0,00	0,00	13.500,00	13.000,00
6.2.1.2.1.19.10.09 - MULTAS DE OUTRAS ORIGENS					
	0,00	0,00	0,00	10.000,00	10.000,00
6.2.1.2.1.19.10.09.098 - MULTAS DE ELEIÇÕES					
	0,00	0,00	0,00	5.000,00	5.000,00
6.2.1.2.1.19.10.09.099 - OUTRAS MULTAS					
	0,00	0,00	0,00	5.000,00	5.000,00
6.2.1.2.1.19.20 - INDENIZAÇÕES E RESTITUIÇÕES					
	0,00	0,00	0,00	109.000,00	0,00
6.2.1.2.1.19.20.01 - INDENIZAÇÕES					
	0,00	0,00	0,00	109.000,00	0,00
6.2.1.2.1.19.20.01.001 - INDENIZAÇÕES POR DANOS CAUSADOS AO PATRIMÔNIO					
	0,00	0,00	0,00	103.000,00	0,00
6.2.1.2.1.19.20.01.099 - OUTRAS INDENIZAÇÕES					
	0,00	0,00	0,00	6.000,00	0,00
6.2.1.2.1.19.32 - RECEITA DA DÍVIDA ATIVA					
	3.531,06	3.669,78	0,00	220.000,00	220.000,00
6.2.1.2.1.19.32.16 - RECEITA DA DÍVIDA ATIVA DE OUTRAS CONTRIBUIÇÕES					
	3.531,06	3.669,78	0,00	220.000,00	220.000,00
6.2.1.2.1.19.32.16.001 - DÍVIDA ATIVA PESSOA FÍSICA - PRINCIPAL					
	3.359,56	2.757,67	0,00	110.000,00	110.000,00
6.2.1.2.1.19.32.16.002 - DÍVIDA ATIVA PESSOA JURÍDICA - PRINCIPAL					
	171,50	912,11	0,00	110.000,00	110.000,00
6.2.1.2.1.19.90 - RECEITAS DIVERSAS					
	120.014,51	234,00	1.310,72	45.000,00	21.000,00

Nome	RECEITA ARRECADADA			RECEITA PREVISTA	
	2016	2017	2018	2019	2020
6.2.1.2.1.19.90.02 - RECEITAS DE ÔNUS DE SUCUMBÊNCIA DE AÇÕES JUDICIAIS	0,00	0,00	0,00	12.000,00	0,00
6.2.1.2.1.19.90.02.001 - RECEITA DE HONORÁRIOS DE ADVOGADOS	0,00	0,00	0,00	6.000,00	0,00
6.2.1.2.1.19.90.02.002 - RECEITA DE ÔNUS DE SUCUMBÊNCIA	0,00	0,00	0,00	6.000,00	0,00
6.2.1.2.1.19.90.21 - RECEITA DE SEGUROS DECORRENTE DE INDENIZAÇÃO POR SINISTRO	0,00	0,00	0,00	6.000,00	6.000,00
6.2.1.2.1.19.90.99 - OUTRAS RECEITAS	120.014,51	234,00	1.310,72	27.000,00	15.000,00
6.2.1.2.2 - RECEITA DE CAPITAL	0,00	0,00	400.000,00	1.166.000,00	164.000,00
6.2.1.2.2.22 - ALIENAÇÃO DE BENS	0,00	0,00	0,00	381.000,00	153.000,00
6.2.1.2.2.22.10 - ALIENAÇÃO DE BENS MÓVEIS	0,00	0,00	0,00	80.000,00	0,00
6.2.1.2.2.22.20 - ALIENAÇÃO DE BENS IMÓVEIS	0,00	0,00	0,00	301.000,00	153.000,00
6.2.1.2.2.24 - TRANSFERÊNCIAS DE CAPITAL	0,00	0,00	400.000,00	0,00	0,00
6.2.1.2.2.24.10 - TRANSFERÊNCIAS INTRAGOVERNAMENTAIS	0,00	0,00	400.000,00	0,00	0,00
6.2.1.2.2.24.10.01 - TRANSFERÊNCIAS DO CONSELHO FEDERAL DE MEDICINA - CFM	0,00	0,00	400.000,00	0,00	0,00
6.2.1.2.2.24.10.01.005 - AUXÍLIOS PARA INVESTIMENTOS	0,00	0,00	400.000,00	0,00	0,00
6.2.1.2.2.25 - OUTRAS RECEITAS DE CAPITAL	0,00	0,00	0,00	785.000,00	11.000,00
6.2.1.2.2.25.90 - OUTRAS RECEITAS					

Nome	RECEITA ARRECADADA			RECEITA PREVISTA	
	2016	2017	2018	2019	2020
6.2.1.2.2.25.90.01 - SUPERÁVIT FINANCEIRO DE EXERCÍCIOS ANTERIORES	0,00	0,00	0,00	785.000,00	11.000,00
	0,00	0,00	0,00	785.000,00	11.000,00
<b>Total</b>	<b>7.343.251,36</b>	<b>7.896.605,52</b>	<b>8.894.090,76</b>	<b>12.713.000,00</b>	<b>11.896.000,00</b>

Belém-PA, 30 de março de 2021

---

MANOEL WALBER DOS SANTOS SILVA  
 PRESIDENTE  
 CRM - 2720  
 049.721.802-00

---

BENEDITO PAULO BEZERRA  
 TESOUREIRO  
 CRM - 2538  
 133.830.944-72

---

ABIMAEI MENEZES DE OLIVEIRA  
 CONTADOR  
 CRC - 9853/0-8/PA  
 136.966.612-87

## Proposta Orçamentária Comparada da Despesa Paga

EXERCÍCIO

2020

Nome	REALIZADA 2018	FIXADA 2019	PREVISTA 2020	REFORMULAÇÃO/2020		SALDO ATUAL 2020
				SUPLEMENTAÇÃO	REDUÇÃO	
6.2.2.1.1 - CRÉDITO DISPONÍVEL - DESPESAS CORRENTES	7.784.237,79	11.688.737,00	11.149.000,00	0,00	0,00	11.149.000,00
6.2.2.1.1.31 - PESSOAL E ENCARGOS SOCIAIS	2.909.238,85	4.290.161,17	3.744.000,00	0,00	0,00	3.734.228,00
6.2.2.1.1.31.90 - PESSOAL E ENCARGOS SOCIAIS - APLICAÇÕES DIRETAS	2.909.238,85	4.290.161,17	3.744.000,00	0,00	0,00	3.734.228,00
6.2.2.1.1.31.90.11 - VENCIMENTOS E VANTAGENS FIXAS - PESSOAL CIVIL	2.122.945,62	2.396.161,17	2.626.000,00	0,00	0,00	2.748.000,00
6.2.2.1.1.31.90.11.001 - VENCIMENTOS E SALÁRIOS	1.536.833,29	1.710.000,00	1.853.000,00	0,00	0,00	1.853.000,00
6.2.2.1.1.31.90.11.002 - CARGOS EM COMISSÃO	147.024,35	195.000,00	270.000,00	0,00	0,00	270.000,00
6.2.2.1.1.31.90.11.003 - ADICIONAL NOTURNO	8.610,04	13.000,00	14.000,00	0,00	0,00	14.000,00
6.2.2.1.1.31.90.11.006 - GRATIFICAÇÃO POR EXERCÍCIO DE CARGO OU FUNÇÃO	37.500,00	40.000,00	42.000,00	0,00	0,00	75.200,00
6.2.2.1.1.31.90.11.008 - FÉRIAS VENCIDAS E PROPORCIONAIS	140.396,93	150.000,00	154.000,00	0,00	0,00	184.000,00
6.2.2.1.1.31.90.11.009 - 13º SALÁRIO	180.946,50	188.161,17	174.000,00	0,00	0,00	199.300,00

## CRM-PA

Nome	REALIZADA	FIXADA	PREVISTA	REFORMULAÇÃO/2020		SALDO ATUAL
	2018	2019	2020	SUPLEMENTAÇÃO	REDUÇÃO	2020
6.2.2.1.1.31.90.11.010 - ABONO DE FÉRIAS (1/3) - CF/88	33.502,12	50.000,00	52.000,00	0,00	0,00	84.500,00
6.2.2.1.1.31.90.11.011 - ABONO PECUNIÁRIO DE FÉRIAS	38.132,39	50.000,00	52.000,00	0,00	0,00	32.000,00
6.2.2.1.1.31.90.11.014 - SALÁRIO MATERNIDADE	0,00	0,00	0,00	0,00	0,00	21.000,00
6.2.2.1.1.31.90.11.099 - OUTROS VENCIMENTOS E VANTAGENS FIXAS	0,00	0,00	15.000,00	0,00	0,00	15.000,00
6.2.2.1.1.31.90.13 - OBRIGAÇÕES PATRONAIS	629.244,97	808.000,00	862.000,00	0,00	0,00	844.228,00
6.2.2.1.1.31.90.13.001 - FGTS	174.222,64	204.000,00	209.000,00	0,00	0,00	211.228,00
6.2.2.1.1.31.90.13.002 - INSS - CONTRIBUIÇÕES PREVIDENCIÁRIAS	433.398,98	572.000,00	563.000,00	0,00	0,00	563.000,00
6.2.2.1.1.31.90.13.004 - PIS/PASEP - CONTRIBUIÇÃO S/ FOLHA DE PAGTO.	21.623,35	28.000,00	28.000,00	0,00	0,00	28.000,00
6.2.2.1.1.31.90.13.099 - OUTRAS OBRIGAÇÕES PATRONAIS	0,00	0,00	20.000,00	0,00	0,00	0,00
6.2.2.1.1.31.90.13.100 - IRRF S/FÉRIAS	0,00	4.000,00	21.000,00	0,00	0,00	21.000,00
6.2.2.1.1.31.90.13.101 - IRRF S/13º SALÁRIO	0,00	0,00	21.000,00	0,00	0,00	21.000,00
6.2.2.1.1.31.90.16 - OUTRAS DESPESAS VARIÁVEIS - PESSOAL CIVIL	157.048,26	262.000,00	256.000,00	0,00	0,00	142.000,00
6.2.2.1.1.31.90.16.001 - GRATIFICAÇÃO DE SUBSTITUIÇÕES	1.500,00	20.000,00	10.000,00	0,00	0,00	10.000,00
6.2.2.1.1.31.90.16.002 - GRATIFICAÇÕES DIVERSAS	27.063,38	36.000,00	25.000,00	0,00	0,00	25.000,00
6.2.2.1.1.31.90.16.003 - SERVIÇOS EXTRAORDINÁRIOS E DSR						

## CRM-PA

Nome	REALIZADA	FIXADA	PREVISTA	REFORMULAÇÃO/2020		SALDO ATUAL
	2018	2019	2020	SUPLEMENTAÇÃO	REDUÇÃO	2020
	115.044,88	186.000,00	191.000,00	0,00	0,00	78.000,00
6.2.2.1.1.31.90.16.004 - AUXÍLIO-CRECHE E ASSISTÊNCIA PRÉ-ESCOLAR						
	13.440,00	20.000,00	20.000,00	0,00	0,00	20.000,00
6.2.2.1.1.31.90.16.006 - AUXÍLIO FUNERAL						
	0,00	0,00	10.000,00	0,00	0,00	9.000,00
6.2.2.1.1.31.90.91 - SENTENÇAS JUDICIAIS						
	0,00	824.000,00	0,00	0,00	0,00	0,00
6.2.2.1.1.31.90.91.002 - SETENÇAS JUDICIAIS TRANSITADAS EM JULGADO						
	0,00	458.000,00	0,00	0,00	0,00	0,00
6.2.2.1.1.31.90.91.099 - OUTRAS VANTAGENS DECORRENTES DE SENTENÇA JUDICIAL						
	0,00	366.000,00	0,00	0,00	0,00	0,00
6.2.2.1.1.33 - OUTRAS DESPESAS CORRENTES						
	4.874.998,94	7.398.575,83	7.405.000,00	0,00	0,00	7.414.772,00
6.2.2.1.1.33.10 - TRANSFERÊNCIAS DA INTRAGOVERNAMENTAIS						
	2.379.284,80	2.999.000,00	3.139.000,00	0,00	0,00	3.139.000,00
6.2.2.1.1.33.10.41 - CONTRIBUIÇÕES						
	2.379.284,80	2.999.000,00	3.139.000,00	0,00	0,00	3.139.000,00
6.2.2.1.1.33.10.41.001 - TRANSFERÊNCIA PARA O CFM - COTA-PARTE (1/3)						
	2.379.284,80	2.965.600,00	3.079.000,00	0,00	0,00	3.079.000,00
6.2.2.1.1.33.10.41.002 - OUTRAS TRANSFERÊNCIAS AO CFM						
	0,00	33.400,00	60.000,00	0,00	0,00	60.000,00
6.2.2.1.1.33.50 - TRANSF. A INSTIT. PRIVADAS SEM FINS LUCRATIVOS						
	6.000,00	0,00	10.000,00	0,00	0,00	10.000,00
6.2.2.1.1.33.50.41 - CONTRIBUIÇÕES						
	6.000,00	0,00	10.000,00	0,00	0,00	10.000,00
6.2.2.1.1.33.50.41.002 - ENTIDADES REPRESENTATIVAS DE CLASSE						
	6.000,00	0,00	10.000,00	0,00	0,00	10.000,00
6.2.2.1.1.33.90 - OUTRAS DESPESAS CORRENTES - APLICAÇÕES DIRETAS						
	2.489.714,14	4.399.575,83	4.256.000,00	0,00	0,00	4.265.772,00

Nome	REALIZADA	FIXADA	PREVISTA	REFORMULAÇÃO/2020		SALDO ATUAL
	2018	2019	2020	SUPLEMENTAÇÃO	REDUÇÃO	2020
6.2.2.1.1.33.90.14 - DIÁRIAS - PESSOAL CIVIL						
	44.969,40	93.000,00	90.000,00	0,00	0,00	90.000,00
6.2.2.1.1.33.90.14.001 - DIÁRIAS NO PAÍS - SERVIDORES						
	44.969,40	93.000,00	90.000,00	0,00	0,00	90.000,00
6.2.2.1.1.33.90.30 - MATERIAL DE CONSUMO						
	94.454,08	320.400,00	330.000,00	0,00	0,00	330.000,00
6.2.2.1.1.33.90.30.001 - GÁS, COMBUSTÍVEIS E LUBRIFICANTES AUTOMOTIVOS						
	0,00	5.000,00	5.000,00	0,00	0,00	5.000,00
6.2.2.1.1.33.90.30.002 - GÊNERO DE ALIMENTAÇÃO						
	0,00	3.000,00	5.000,00	0,00	0,00	5.000,00
6.2.2.1.1.33.90.30.003 - MATERIAL PARA FESTIVIDADES E HOMENAGENS						
	222,00	10.000,00	10.000,00	0,00	0,00	10.000,00
6.2.2.1.1.33.90.30.004 - MATERIAL DE EXPEDIENTE						
	13.382,40	48.000,00	45.000,00	0,00	0,00	45.000,00
6.2.2.1.1.33.90.30.005 - MATERIAL DE INFORMÁTICA						
	510,00	21.000,00	25.000,00	0,00	0,00	25.000,00
6.2.2.1.1.33.90.30.006 - MATERIAL DE ACONDICIONAMENTO E EMBALAGEM						
	0,00	5.000,00	5.000,00	0,00	0,00	5.000,00
6.2.2.1.1.33.90.30.007 - MATERIAL DE COPA E COZINHA						
	238,00	7.000,00	7.000,00	0,00	0,00	7.000,00
6.2.2.1.1.33.90.30.008 - MATERIAL DE LIMPEZA E PRODUTOS DE HIGIENIZAÇÃO						
	11.621,36	29.000,00	30.000,00	0,00	0,00	30.000,00
6.2.2.1.1.33.90.30.009 - UNIFORMES, TECIDOS E AVIAMENTOS						
	0,00	2.000,00	2.000,00	0,00	0,00	2.000,00
6.2.2.1.1.33.90.30.010 - MATERIAL PARA MANUTENÇÃO DE BENS IMÓVEIS/INSTALAÇÕES						
	0,00	24.400,00	10.000,00	0,00	0,00	10.000,00
6.2.2.1.1.33.90.30.011 - MATERIAL PARA MANUTENÇÃO DE BENS MÓVEIS						
	1.660,99	8.000,00	10.000,00	0,00	0,00	10.000,00
6.2.2.1.1.33.90.30.012 - MATERIAL ELÉTRICO, ELETRÔNICO E DE TELEFONIA						



Nome	REALIZADA	FIXADA	PREVISTA	REFORMULAÇÃO/2020		SALDO ATUAL
	2018	2019	2020	SUPLEMENTAÇÃO	REDUÇÃO	2020
	494,00	22.000,00	30.000,00	0,00	0,00	30.000,00
6.2.2.1.1.33.90.30.013 - MATERIAL PARA ÁUDIO, VÍDEO E FOTO	0,00	8.000,00	10.000,00	0,00	0,00	10.000,00
6.2.2.1.1.33.90.30.014 - MATERIAL PARA MANUTENÇÃO DE VEÍCULOS	2.419,00	6.000,00	6.000,00	0,00	0,00	6.000,00
6.2.2.1.1.33.90.30.015 - MATERIAL PARA UTILIZAÇÃO EM GRÁFICA	0,00	6.000,00	6.000,00	0,00	0,00	6.000,00
6.2.2.1.1.33.90.30.016 - MATERIAL BIBLIOGRÁFICO NÃO IMOBILIZÁVEL	0,00	0,00	6.000,00	0,00	0,00	6.000,00
6.2.2.1.1.33.90.30.017 - AQUISIÇÃO DE SOFTWARE DE BASE	0,00	16.000,00	16.000,00	0,00	0,00	16.000,00
6.2.2.1.1.33.90.30.018 - BENS MÓVEIS NÃO ATIVÁVEIS	0,00	6.000,00	6.000,00	0,00	0,00	6.000,00
6.2.2.1.1.33.90.30.096 - MATERIAL DE CONSUMO - SUPRIMENTO DE FUNDOS	63.906,33	88.000,00	90.000,00	0,00	0,00	90.000,00
6.2.2.1.1.33.90.30.099 - OUTROS MATERIAIS DE CONSUMO	0,00	6.000,00	6.000,00	0,00	0,00	6.000,00
6.2.2.1.1.33.90.31 - PREMIAÇÕES CULT., ART., CIENT., DESPORT., E OUTRAS	0,00	16.000,00	16.000,00	0,00	0,00	16.000,00
6.2.2.1.1.33.90.31.001 - DESP. C/ AQUIS. DE PRÊMIOS, CONDEC., MEDALHAS, TROFÉUS E OUTROS	0,00	10.000,00	10.000,00	0,00	0,00	10.000,00
6.2.2.1.1.33.90.31.099 - OUTRAS PREMIAÇÕES	0,00	6.000,00	6.000,00	0,00	0,00	6.000,00
6.2.2.1.1.33.90.32 - MATERIAL DE DISTRIBUIÇÃO GRATUITA	0,00	14.000,00	14.000,00	0,00	0,00	14.000,00
6.2.2.1.1.33.90.32.001 - MERCADORIAS PARA DOAÇÃO	0,00	2.000,00	2.000,00	0,00	0,00	2.000,00
6.2.2.1.1.33.90.32.002 - MATERIAL PARA CERIMONIAL	0,00	5.000,00	5.000,00	0,00	0,00	5.000,00

## CRM-PA

Nome	REALIZADA	FIXADA	PREVISTA	REFORMULAÇÃO/2020		SALDO ATUAL
	2018	2019	2020	SUPLEMENTAÇÃO	REDUÇÃO	2020
6.2.2.1.1.33.90.32.003 - MATERIAL PARA DIVULGAÇÃO	0,00	5.000,00	5.000,00	0,00	0,00	5.000,00
6.2.2.1.1.33.90.32.099 - OUTROS MATERIAIS DE DISTRIBUIÇÃO GRATUITA	0,00	2.000,00	2.000,00	0,00	0,00	2.000,00
6.2.2.1.1.33.90.33 - PASSAGENS E DESPESAS COM LOCOMOÇÃO	122.429,81	222.000,00	186.000,00	0,00	0,00	144.000,00
6.2.2.1.1.33.90.33.001 - PASSAGENS PARA O PAÍS	114.878,07	200.000,00	150.000,00	0,00	0,00	108.000,00
6.2.2.1.1.33.90.33.003 - LOCAÇÃO DE MEIOS DE TRANSPORTE	1.830,00	8.000,00	15.000,00	0,00	0,00	15.000,00
6.2.2.1.1.33.90.33.004 - LOCOMOÇÃO URBANA	5.721,74	8.000,00	15.000,00	0,00	0,00	15.000,00
6.2.2.1.1.33.90.33.005 - PEDÁGIOS E ESTACIONAMENTOS	0,00	2.000,00	2.000,00	0,00	0,00	2.000,00
6.2.2.1.1.33.90.33.096 - PASSAGENS E DESP. COM LOCOMOÇÃO - SUPRIMENTO DE FUNDOS	0,00	2.000,00	2.000,00	0,00	0,00	2.000,00
6.2.2.1.1.33.90.33.099 - OUTRAS DESPESAS COM LOCOMOÇÃO	0,00	2.000,00	2.000,00	0,00	0,00	2.000,00
6.2.2.1.1.33.90.35 - SERVIÇOS DE CONSULTORIA	3.200,00	49.000,00	62.000,00	0,00	0,00	62.000,00
6.2.2.1.1.33.90.35.001 - ASSESSORIA E CONSULTORIA TÉCNICA OU JURÍDICA - PESSOA FÍSICA	3.200,00	16.000,00	12.000,00	0,00	0,00	12.000,00
6.2.2.1.1.33.90.35.002 - ASSESSORIA E CONSULTORIA TÉCNICA OU JURÍDICA - PESSOA JURÍDICA	0,00	8.000,00	10.000,00	0,00	0,00	10.000,00
6.2.2.1.1.33.90.35.003 - AUDITORIA EXTERNA - PESSOA FÍSICA	0,00	10.000,00	10.000,00	0,00	0,00	10.000,00
6.2.2.1.1.33.90.35.004 - AUDITORIA EXTERNA - PESSOA JURÍDICA	0,00	10.000,00	10.000,00	0,00	0,00	10.000,00
6.2.2.1.1.33.90.35.009 - OUTROS SERVIÇOS DE CONSULTORIA - PESSOA FÍSICA	0,00	10.000,00	10.000,00	0,00	0,00	10.000,00

Nome	REALIZADA	FIXADA	PREVISTA	REFORMULAÇÃO/2020		SALDO ATUAL
	2018	2019	2020	SUPLEMENTAÇÃO	REDUÇÃO	2020
	0,00	0,00	10.000,00	0,00	0,00	10.000,00
6.2.2.1.1.33.90.35.010 - OUTROS SERVIÇOS DE CONSULTORIA - PESSOA JURÍDICA						
	0,00	5.000,00	10.000,00	0,00	0,00	10.000,00
6.2.2.1.1.33.90.36 - OUTROS SERVIÇOS DE TERCEIROS - PESSOA FÍSICA						
	227.817,47	612.100,00	467.000,00	0,00	0,00	464.772,00
6.2.2.1.1.33.90.36.001 - COMISSÕES E CORRETAGENS						
	0,00	2.000,00	2.000,00	0,00	0,00	2.000,00
6.2.2.1.1.33.90.36.002 - SERVIÇOS TÉCNICOS PROFISSIONAIS						
	30.153,61	100.000,00	100.000,00	0,00	0,00	100.000,00
6.2.2.1.1.33.90.36.003 - ESTAGIÁRIOS E MENORES APRENDIZES						
	5.934,33	0,00	0,00	0,00	0,00	0,00
6.2.2.1.1.33.90.36.004 - EXPOSIÇÕES, CONGRESSOS, CONFERÊNCIAS, SEMINÁRIOS E CURSOS						
	3.500,00	25.100,00	20.000,00	0,00	0,00	20.000,00
6.2.2.1.1.33.90.36.006 - LOCAÇÃO DE BENS MÓVEIS E INTANGÍVEIS						
	0,00	10.000,00	0,00	0,00	0,00	0,00
6.2.2.1.1.33.90.36.009 - MANUTENÇÃO E CONSERVAÇÃO DE EQUIPAMENTOS						
	300,00	23.000,00	23.000,00	0,00	0,00	23.000,00
6.2.2.1.1.33.90.36.010 - MANUTENÇÃO E CONSERVAÇÃO DE VEÍCULOS						
	0,00	7.000,00	7.000,00	0,00	0,00	7.000,00
6.2.2.1.1.33.90.36.011 - MANUTENÇÃO E CONSERVAÇÃO DE OUTROS BENS MÓVEIS						
	1.200,00	21.000,00	21.000,00	0,00	0,00	21.000,00
6.2.2.1.1.33.90.36.012 - MANUTENÇÃO E CONSERVAÇÃO DE IMÓVEIS						
	3.478,00	13.000,00	13.000,00	0,00	0,00	13.000,00
6.2.2.1.1.33.90.36.013 - FORNECIMENTO DE ALIMENTAÇÃO						
	0,00	6.000,00	6.000,00	0,00	0,00	6.000,00
6.2.2.1.1.33.90.36.014 - SERVIÇOS DE LIMPEZA E CONSERVAÇÃO						
	2.750,00	6.000,00	6.000,00	0,00	0,00	6.000,00
6.2.2.1.1.33.90.36.015 - HONORÁRIOS ADVOCATÍCIOS - ÔNUS DA SUCUMBÊNCIA						
	0,00	6.000,00	6.000,00	0,00	0,00	6.000,00

Nome	REALIZADA	FIXADA	PREVISTA	REFORMULAÇÃO/2020		SALDO ATUAL
	2018	2019	2020	SUPLEMENTAÇÃO	REDUÇÃO	2020
6.2.2.1.1.33.90.36.016 - SERVIÇOS DE APOIO ADMINISTRATIVO, TÉCNICO E OPERACIONAL	17.556,96	25.000,00	30.000,00	0,00	0,00	30.000,00
6.2.2.1.1.33.90.36.017 - CONFECÇÃO DE UNIFORMES, BANDEIRAS E FLÂMULAS	0,00	5.000,00	5.000,00	0,00	0,00	5.000,00
6.2.2.1.1.33.90.36.018 - FRETES E TRANSPORTES DE ENCOMENDAS	0,00	5.000,00	5.000,00	0,00	0,00	5.000,00
6.2.2.1.1.33.90.36.019 - SERVIÇOS DE ÁUDIO, VÍDEO E FOTOS	0,00	3.000,00	3.000,00	0,00	0,00	3.000,00
6.2.2.1.1.33.90.36.022 - DIÁRIAS A CONSELHEIROS/ DELEGADOS - NO PAÍS	160.619,57	335.000,00	200.000,00	0,00	0,00	197.772,00
6.2.2.1.1.33.90.36.024 - DIÁRIAS A COLABORADORES EVENTUAIS - NO PAÍS	2.325,00	10.000,00	10.000,00	0,00	0,00	10.000,00
6.2.2.1.1.33.90.36.096 - OUTROS SERVIÇOS DE TERCEIROS - P.F. - SUPRIMENTO DE FUNDOS	0,00	5.000,00	5.000,00	0,00	0,00	5.000,00
6.2.2.1.1.33.90.36.999 - OUTROS SERVIÇOS DE TERCEIROS - P.F. - NÃO ESPECIFICADOS	0,00	5.000,00	5.000,00	0,00	0,00	5.000,00
6.2.2.1.1.33.90.37 - LOCAÇÃO DE MÃO-DE-OBRA	130.371,15	182.600,00	191.000,00	0,00	0,00	191.000,00
6.2.2.1.1.33.90.37.001 - APOIO ADMINISTRATIVO, TÉCNICO E OPERACIONAL	0,00	12.000,00	10.000,00	0,00	0,00	10.000,00
6.2.2.1.1.33.90.37.002 - LIMPEZA E CONSERVAÇÃO	72.332,78	97.000,00	99.000,00	0,00	0,00	99.000,00
6.2.2.1.1.33.90.37.003 - VIGILÂNCIA EM GERAL	58.038,37	73.000,00	75.000,00	0,00	0,00	75.000,00
6.2.2.1.1.33.90.37.099 - OUTRAS LOCAÇÕES DE MÃO-DE-OBRA	0,00	600,00	7.000,00	0,00	0,00	7.000,00
6.2.2.1.1.33.90.39 - OUTROS SERVIÇOS DE TERCEIROS - PESSOA JURÍDICA	954.848,57	1.621.458,52	1.501.000,00	0,00	0,00	1.603.000,00
6.2.2.1.1.33.90.39.001 - ASSINATURAS DE REVISTAS, PERIÓDICOS E ANUIDADES						

Nome	REALIZADA	FIXADA	PREVISTA	REFORMULAÇÃO/2020		SALDO ATUAL
	2018	2019	2020	SUPLEMENTAÇÃO	REDUÇÃO	2020
	0,00	3.000,00	4.000,00	0,00	0,00	4.000,00
6.2.2.1.1.33.90.39.002 - CONDOMÍNIOS E TAXAS CORRELATAS						
	0,00	3.000,00	3.000,00	0,00	0,00	3.000,00
6.2.2.1.1.33.90.39.003 - COMISSÕES E CORRETAGENS						
	0,00	0,00	3.000,00	0,00	0,00	3.000,00
6.2.2.1.1.33.90.39.004 - SERVIÇOS TÉCNICOS PROFISSIONAIS - P.J.						
	92.171,44	146.704,94	79.000,00	0,00	0,00	179.000,00
6.2.2.1.1.33.90.39.006 - LOCAÇÃO DE SISTEMAS DE INFORMÁTICA - SOFTWARE						
	2.171,16	6.000,00	5.000,00	0,00	0,00	5.000,00
6.2.2.1.1.33.90.39.007 - LOCAÇÃO DE MÁQUINAS E EQUIPAMENTOS						
	48.000,00	54.000,00	54.000,00	0,00	0,00	54.000,00
6.2.2.1.1.33.90.39.008 - LOCAÇÃO DE BENS MÓVEIS OUTRAS NATUREZAS E INTANGÍVEIS						
	0,00	5.000,00	5.000,00	0,00	0,00	5.000,00
6.2.2.1.1.33.90.39.010 - MANUTENÇÃO DE SISTEMAS DE INFORMÁTICA - SOFTWARE						
	32.698,38	52.000,00	54.000,00	0,00	0,00	54.000,00
6.2.2.1.1.33.90.39.011 - MANUTENÇÃO E CONSERVAÇÃO DE IMÓVEIS						
	0,00	24.000,00	24.000,00	0,00	0,00	24.000,00
6.2.2.1.1.33.90.39.012 - MANUTENÇÃO E CONSERVAÇÃO DE MAQUINAS E EQUIPAMENTOS						
	47.842,80	51.000,00	55.000,00	0,00	0,00	55.000,00
6.2.2.1.1.33.90.39.013 - MANUTENÇÃO E CONSERVAÇÃO DE EQUIP. DE INFORMÁTICA						
	638,00	7.000,00	7.000,00	0,00	0,00	7.000,00
6.2.2.1.1.33.90.39.014 - MANUTENÇÃO E CONSERVAÇÃO DE VEÍCULOS						
	160,00	7.000,00	7.000,00	0,00	0,00	7.000,00
6.2.2.1.1.33.90.39.015 - MANUTENÇÃO E CONS. DE BENS MÓVEIS - OUTRAS NATUREZAS						
	4.480,85	18.000,00	18.000,00	0,00	0,00	18.000,00
6.2.2.1.1.33.90.39.016 - SERVIÇOS DE ARMAZENAGEM E CUSTÓDIA DE DOCUMENTOS						
	0,00	2.000,00	2.000,00	0,00	0,00	2.000,00
6.2.2.1.1.33.90.39.017 - EXPOSIÇÕES, CONGRESSOS, CONFERÊNCIAS, SEMINÁRIOS E CURSOS						
	12.585,00	26.700,00	20.000,00	0,00	0,00	20.000,00

Nome	REALIZADA	FIXADA	PREVISTA	REFORMULAÇÃO/2020		SALDO ATUAL
	2018	2019	2020	SUPLEMENTAÇÃO	REDUÇÃO	2020
6.2.2.1.1.33.90.39.018 - HONORÁRIOS ADVOCATÍCIOS - ÔNUS DA SUCUMBÊNCIA	0,00	3.000,00	3.000,00	0,00	0,00	3.000,00
6.2.2.1.1.33.90.39.020 - FORNECIMENTO DE ALIMENTAÇÃO	4.400,68	5.000,00	5.000,00	0,00	0,00	5.000,00
6.2.2.1.1.33.90.39.021 - SERVIÇO DE ENERGIA ELÉTRICA	134.340,57	143.000,00	135.000,00	0,00	0,00	135.000,00
6.2.2.1.1.33.90.39.022 - SERVIÇO DE ÁGUA E ESGOTO	5.802,24	14.000,00	20.000,00	0,00	0,00	20.000,00
6.2.2.1.1.33.90.39.023 - SERVIÇO DE FORMECIMENTO DE GÁS	0,00	2.000,00	2.000,00	0,00	0,00	2.000,00
6.2.2.1.1.33.90.39.024 - SERVIÇOS DE CORREIOS E TELÉGRAFOS	81.507,36	120.000,00	120.000,00	0,00	0,00	120.000,00
6.2.2.1.1.33.90.39.025 - SERVIÇOS DE SELEÇÃO, TREINAMENTO E APERFEIÇOAMENTO	0,00	1.000,00	1.000,00	0,00	0,00	1.000,00
6.2.2.1.1.33.90.39.026 - SERVIÇOS DE PRODUÇÕES JORNALÍSTICAS E DE TELEJORNALISMO	0,00	6.000,00	6.000,00	0,00	0,00	6.000,00
6.2.2.1.1.33.90.39.028 - PLANO DE SAÚDE - MÉDICO E ODONTOLÓGICO	163.413,78	246.733,89	264.000,00	0,00	0,00	266.000,00
6.2.2.1.1.33.90.39.029 - SERVIÇO DE INFORMÁTICA E HOSPEDAGEM DE SISTEMAS	0,00	3.000,00	3.000,00	0,00	0,00	3.000,00
6.2.2.1.1.33.90.39.030 - SERVIÇOS DE TELECOMUNICAÇÕES - TELEFONIA E INTERNET	89.487,52	130.000,00	70.000,00	0,00	0,00	70.000,00
6.2.2.1.1.33.90.39.031 - SERVIÇOS DE ÁUDIO, VÍDEO E FOTOS	0,00	3.000,00	3.000,00	0,00	0,00	3.000,00
6.2.2.1.1.33.90.39.032 - SERVIÇOS JUDICIÁRIOS	0,00	0,00	4.000,00	0,00	0,00	4.000,00
6.2.2.1.1.33.90.39.033 - SEGURO EM GERAL	11.801,90	21.000,00	15.000,00	0,00	0,00	15.000,00
6.2.2.1.1.33.90.39.034 - CONFECÇÃO DE UNIFORMES, BANDEIRAS E FLÂMULAS						

Nome	REALIZADA	FIXADA	PREVISTA	REFORMULAÇÃO/2020		SALDO ATUAL
	2018	2019	2020	SUPLEMENTAÇÃO	REDUÇÃO	2020
	240,00	2.000,00	2.000,00	0,00	0,00	2.000,00
6.2.2.1.1.33.90.39.035 - FRETES E TRANSPORTES DE ENCOMENDAS						
	0,00	2.000,00	2.000,00	0,00	0,00	2.000,00
6.2.2.1.1.33.90.39.036 - VIGILÂNCIA OSTENSIVA E OU MONITORADA						
	29.651,62	51.000,00	66.000,00	0,00	0,00	66.000,00
6.2.2.1.1.33.90.39.037 - LIMPEZA E CONSERVAÇÃO						
	0,00	10.000,00	10.000,00	0,00	0,00	10.000,00
6.2.2.1.1.33.90.39.038 - SERVIÇOS DE APOIO ADMINISTRATIVO, TÉCNICO E OPERACIONAL						
	0,00	20.000,00	20.000,00	0,00	0,00	20.000,00
6.2.2.1.1.33.90.39.039 - SERVIÇOS DE HOSPEDAGENS						
	0,00	5.000,00	5.000,00	0,00	0,00	5.000,00
6.2.2.1.1.33.90.39.040 - SERVIÇOS BANCÁRIOS						
	126.867,53	200.000,00	230.000,00	0,00	0,00	230.000,00
6.2.2.1.1.33.90.39.041 - SERVIÇOS DE CÓPIAS, MICROFILMAGEM E DIGITALIZAÇÃO DE DOCUMENTOS						
	0,00	2.000,00	2.000,00	0,00	0,00	2.000,00
6.2.2.1.1.33.90.39.042 - SERVIÇOS DE PUBLICIDADE LEGAL						
	34.714,05	4.900,00	20.000,00	0,00	0,00	20.000,00
6.2.2.1.1.33.90.39.043 - SERVIÇOS DE PUBLICIDADE INSTITUCIONAL						
	4.453,89	130.000,00	50.000,00	0,00	0,00	50.000,00
6.2.2.1.1.33.90.39.044 - SERVIÇOS DE PUBLICIDADE DE UTILIDADE PÚBLICA						
	1.300,00	9.300,00	20.000,00	0,00	0,00	20.000,00
6.2.2.1.1.33.90.39.045 - AQUISIÇÃO DE SISTEMAS/PROGRAMAS (SOFTWARE) DE INFORMÁTICA						
	0,00	10.000,00	10.000,00	0,00	0,00	10.000,00
6.2.2.1.1.33.90.39.046 - SERV. DE INTERMEDIACÃO DE ESTAGIÁRIO E MENOR APRENDIZ						
	870,64	0,00	2.000,00	0,00	0,00	2.000,00
6.2.2.1.1.33.90.39.047 - SERVIÇO DE EDITORAÇÃO, DIAGRAMAÇÃO E COPIDESCAGEM						
	0,00	4.000,00	4.000,00	0,00	0,00	4.000,00
6.2.2.1.1.33.90.39.048 - VALE-TRANSPORTE						
	13.149,16	30.000,00	25.000,00	0,00	0,00	25.000,00

Nome	REALIZADA	FIXADA	PREVISTA	REFORMULAÇÃO/2020		SALDO ATUAL
	2018	2019	2020	SUPLEMENTAÇÃO	REDUÇÃO	2020
6.2.2.1.1.33.90.39.049 - SERVIÇOS DE PROCESSAMENTO DE DADOS	0,00	5.000,00	5.000,00	0,00	0,00	5.000,00
6.2.2.1.1.33.90.39.050 - SERVIÇOS DE TRADUÇÃO	0,00	0,00	7.000,00	0,00	0,00	7.000,00
6.2.2.1.1.33.90.39.052 - SERVIÇOS FUNERÁRIOS	4.220,00	9.000,00	9.000,00	0,00	0,00	9.000,00
6.2.2.1.1.33.90.39.053 - SERVIÇOS GRÁFICOS	7.880,00	13.119,69	10.000,00	0,00	0,00	10.000,00
6.2.2.1.1.33.90.39.096 - OUTROS SERVIÇOS DE TERCEIROS - P.J. - SUPRIMENTO DE FUNDOS	0,00	10.000,00	10.000,00	0,00	0,00	10.000,00
6.2.2.1.1.33.90.39.099 - OUTROS SERVIÇOS DE TERCEIROS - P.J. - NÃO ESPECIFICADOS	0,00	1.000,00	1.000,00	0,00	0,00	1.000,00
6.2.2.1.1.33.90.46 - AUXÍLIO ALIMENTAÇÃO	277.900,00	300.000,00	300.000,00	0,00	0,00	379.800,00
6.2.2.1.1.33.90.46.001 - AUXÍLIO-ALIMENTAÇÃO - LEI 8460/1992	277.900,00	300.000,00	300.000,00	0,00	0,00	379.800,00
6.2.2.1.1.33.90.47 - OBRIGAÇÕES TRIBUTÁRIAS E CONTRIBUTIVAS	4.225,78	58.137,00	95.000,00	0,00	0,00	95.000,00
6.2.2.1.1.33.90.47.001 - TAXA DE LICENCIAMENTO DE VEÍCULO	686,92	5.000,00	5.000,00	0,00	0,00	5.000,00
6.2.2.1.1.33.90.47.002 - TAXA DE INSCRIÇÃO MUNICIPAL E TAXAS DE COLETA URBANA	2.286,72	3.000,00	5.000,00	0,00	0,00	5.000,00
6.2.2.1.1.33.90.47.005 - INSS - CONTRIBUIÇÃO PREVIDENCIÁRIA: SERVIÇOS DE TERCEIROS - P.F.	0,00	5.737,00	20.000,00	0,00	0,00	20.000,00
6.2.2.1.1.33.90.47.006 - INSS - CONTRIBUIÇÃO PREVIDENCIÁRIA: PAGAMENTO À COOPERATIVAS	0,00	11.400,00	26.000,00	0,00	0,00	26.000,00
6.2.2.1.1.33.90.47.099 - OUTRAS OBRIGAÇÕES TRIBUT. E CONTRIBUIÇÕES NÃO ESPECIFICADAS	1.252,14	33.000,00	39.000,00	0,00	0,00	39.000,00
6.2.2.1.1.33.90.49 - AUXÍLIO TRANSPORTE						



Nome	REALIZADA	FIXADA	PREVISTA	REFORMULAÇÃO/2020		SALDO ATUAL
	2018	2019	2020	SUPLEMENTAÇÃO	REDUÇÃO	2020
	0,00	4.000,00	4.000,00	0,00	0,00	4.000,00
6.2.2.1.1.33.90.49.001 - AUXÍLIO TRANSPORTE						
	0,00	4.000,00	4.000,00	0,00	0,00	4.000,00
6.2.2.1.1.33.90.93 - INDENIZAÇÕES E RESTITUIÇÕES						
	629.497,88	906.880,31	1.000.000,00	0,00	0,00	872.200,00
6.2.2.1.1.33.90.93.001 - AJUDA DE CUSTO						
	0,00	1.880,31	14.000,00	0,00	0,00	14.000,00
6.2.2.1.1.33.90.93.006 - RESSARCIMENTO DE ANUIDADES DO EXERCÍCIO ANTERIOR						
	19.797,88	31.000,00	30.000,00	0,00	0,00	30.000,00
6.2.2.1.1.33.90.93.007 - JETON A CONSELHEIROS						
	563.100,00	814.000,00	876.000,00	0,00	0,00	748.200,00
6.2.2.1.1.33.90.93.008 - AUXÍLIO REPRESENTAÇÃO						
	46.600,00	60.000,00	80.000,00	0,00	0,00	80.000,00
6.2.2.1.2 - CRÉDITO DISPONÍVEL - DESPESAS DE CAPITAL						
	89.832,91	752.000,00	547.000,00	0,00	0,00	697.000,00
6.2.2.1.2.44 - INVESTIMENTOS						
	89.832,91	752.000,00	547.000,00	0,00	0,00	547.000,00
6.2.2.1.2.44.90 - INVESTIMENTOS - APLICAÇÕES DIRETAS						
	89.832,91	752.000,00	547.000,00	0,00	0,00	547.000,00
6.2.2.1.2.44.90.51 - OBRAS E INSTALAÇÕES						
	65.222,42	506.000,00	88.000,00	0,00	0,00	88.000,00
6.2.2.1.2.44.90.51.001 - ESTUDOS E PROJETOS						
	0,00	50.000,00	10.000,00	0,00	0,00	10.000,00
6.2.2.1.2.44.90.51.002 - OBRAS EM ANDAMENTOS						
	65.222,42	400.000,00	50.000,00	0,00	0,00	50.000,00
6.2.2.1.2.44.90.51.003 - INSTALAÇÕES						
	0,00	38.000,00	10.000,00	0,00	0,00	10.000,00
6.2.2.1.2.44.90.51.099 - OUTRAS OBRAS E INSTALAÇÕES						
	0,00	18.000,00	18.000,00	0,00	0,00	18.000,00

Nome	REALIZADA	FIXADA	PREVISTA	REFORMULAÇÃO/2020		SALDO ATUAL
	2018	2019	2020	SUPLEMENTAÇÃO	REDUÇÃO	2020
6.2.2.1.2.44.90.52 - EQUIPAMENTOS E MATERIAL PERMANENTE	24.610,49	246.000,00	459.000,00	0,00	0,00	459.000,00
6.2.2.1.2.44.90.52.001 - MOBILIÁRIOS EM GERAL	2.035,00	44.000,00	145.000,00	0,00	0,00	145.000,00
6.2.2.1.2.44.90.52.003 - MÁQUINAS E EQUIPAMENTOS	12.884,00	80.000,00	70.000,00	0,00	0,00	70.000,00
6.2.2.1.2.44.90.52.004 - EQUIPAMENTOS DE INFORMÁTICA	8.314,49	68.000,00	180.000,00	0,00	0,00	180.000,00
6.2.2.1.2.44.90.52.005 - COLEÇÕES E MATERIAIS BIBLIOGRÁFICOS	0,00	6.000,00	6.000,00	0,00	0,00	6.000,00
6.2.2.1.2.44.90.52.006 - APARELHOS E UTENSÍLIOS DE COPA E COZINHA	1.377,00	3.000,00	5.000,00	0,00	0,00	5.000,00
6.2.2.1.2.44.90.52.007 - EQUIPAMENTOS PARA ÁUDIO, VÍDEO E FOTO	0,00	5.000,00	5.000,00	0,00	0,00	5.000,00
6.2.2.1.2.44.90.52.008 - OBRAS DE ARTE	0,00	6.000,00	6.000,00	0,00	0,00	6.000,00
6.2.2.1.2.44.90.52.009 - APARELHOS DE MEDIÇÃO E ORIENTAÇÃO	0,00	2.000,00	2.000,00	0,00	0,00	2.000,00
6.2.2.1.2.44.90.52.010 - APARELHOS E EQUIPAMENTOS DE COMUNICAÇÃO	0,00	2.000,00	5.000,00	0,00	0,00	5.000,00
6.2.2.1.2.44.90.52.011 - AQUISIÇÃO/DESENVOLVIMENTO DE SOFTWARE	0,00	10.000,00	10.000,00	0,00	0,00	10.000,00
6.2.2.1.2.44.90.52.099 - OUTROS MATERIAIS PERMANENTES	0,00	20.000,00	25.000,00	0,00	0,00	25.000,00
6.2.2.1.2.45 - INVERSÕES FINANCEIRAS	0,00	0,00	0,00	0,00	0,00	150.000,00
6.2.2.1.2.45.90 - INVERSÕES FINANCEIRAS - APLICAÇÕES DIRETAS	0,00	0,00	0,00	0,00	0,00	150.000,00
6.2.2.1.2.45.90.61 - AQUISIÇÃO DE IMÓVEIS (USADOS)						

# CRM-PA

Nome	REALIZADA	FIXADA	PREVISTA	REFORMULAÇÃO/2020		SALDO ATUAL
	2018	2019	2020	SUPLEMENTAÇÃO	REDUÇÃO	2020
6.2.2.1.2.45.90.61.002 - TERRENOS	0,00	0,00	0,00	0,00	0,00	150.000,00
6.2.2.1.2.45.90.61.002.001 - Delegacia de Castanhal - Nova	0,00	0,00	0,00	0,00	0,00	50.000,00
6.2.2.1.2.45.90.61.003 - SALAS E ESCRITÓRIOS	0,00	0,00	0,00	0,00	0,00	50.000,00
6.2.2.1.2.45.90.61.003.001 - Delegacia de Castanhal - Nova	0,00	0,00	0,00	0,00	0,00	100.000,00
6.2.2.1.9 - RESERVA DE CONTIGÊNCIA	0,00	0,00	0,00	0,00	0,00	100.000,00
6.2.2.1.9.99 - RESERVA DE CONTIGÊNCIA	0,00	258.000,00	200.000,00	0,00	0,00	50.000,00
6.2.2.1.9.99.99 - RESERVA DE CONTIGÊNCIA	0,00	258.000,00	200.000,00	0,00	0,00	50.000,00
<b>Total</b>	<b>7.874.070,70</b>	<b>12.698.737,00</b>	<b>11.896.000,00</b>	<b>0,00</b>	<b>0,00</b>	<b>11.896.000,00</b>

Belém-PA, 30 de março de 2021

MANOEL WALBER DOS SANTOS SILVA  
PRESIDENTE  
CRM - 2720  
049.721.802-00

BENEDITO PAULO BEZERRA  
TESOUREIRO  
CRM - 2538  
133.830.944-72

ABIMAEI MENEZES DE OLIVEIRA  
CONTADOR  
CRC - 9853/0-8/PA  
136.966.612-87



## Demonstração dos Fluxos de Caixa

Exercício Atual

## FLUXO DE CAIXA DAS ATIVIDADES DAS OPERAÇÕES

**INGRESSOS**

RECEITA CORRENTE	217.794,59
RECEITAS DE CONTRIBUIÇÕES	188.948,53
CONTRIBUIÇÃO DAS CATEGORIAS PROFISSIONAIS E ECONÔMICAS	188.948,53
ANUIDADES - PESSOAS FÍSICAS	150.772,85
ANUIDADES - PESSOAS JURÍDICAS	38.175,68
RECEITAS PATRIMONIAIS	277,36
RECEITAS DE VALORES MOBILIÁRIOS	277,36
RECEITAS DE SERVIÇOS	62.286,00
SERVIÇOS ADMINISTRATIVOS	62.286,00
TRANSFERÊNCIAS CORRENTES	-57.388,00
TRANSFERÊNCIAS INTRAGOVERNAMENTAIS	-57.388,00
TRANSFERÊNCIAS DO CONSELHO FEDERAL DE MEDICINA - CFM	-57.388,00
OUTRAS RECEITAS CORRENTES	23.670,70
MULTAS E JUROS DE MORA	23.566,37
MULTAS E JUROS DE MORA DAS CONTRIBUIÇÕES	19.177,57
MULTAS DE OUTRAS ORIGENS	4.388,80
RECEITAS DIVERSAS	104,33
OUTROS INGRESSOS	829.453,48

**DESEMBOLSOS**

OUTROS DESEMBOLSOS	727.448,42
--------------------	------------

## FLUXO DE CAIXA LÍQUIDO DAS ATIVIDADES DAS OPERAÇÕES

319.799,65

## FLUXO DE CAIXA DAS ATIVIDADES DE INVESTIMENTO

**INGRESSOS****DESEMBOLSOS**

CRÉDITO EMPENHADO LIQUIDADO - PAGO - DESPESAS CORRENTES	724.548,14
PESSOAL E ENCARGOS SOCIAIS	472.363,88
PESSOAL E ENCARGOS SOCIAIS - APLICAÇÕES DIRETAS	472.363,88
VENCIMENTOS E VANTAGENS FIXAS - PESSOAL CIVIL	396.585,88
OBRIGAÇÕES PATRONAIS	71.770,72
OUTRAS DESPESAS VARIÁVEIS - PESSOAL CIVIL	4.007,28
OUTRAS DESPESAS CORRENTES	252.184,26
TRANSFERÊNCIAS DA INTRAGOVERNAMENTAIS	592,00
CONTRIBUIÇÕES	592,00
OUTRAS DESPESAS CORRENTES - APLICAÇÕES DIRETAS	251.592,26
MATERIAL DE CONSUMO	16.065,48
PASSAGENS E DESPESAS COM LOCOMOÇÃO	245,48
OUTROS SERVIÇOS DE TERCEIROS - PESSOA FÍSICA	49.139,25
OUTROS SERVIÇOS DE TERCEIROS - PESSOA JURÍDICA	78.455,97
AUXÍLIO ALIMENTAÇÃO	32.200,00
OBRIGAÇÕES TRIBUTÁRIAS E CONTRIBUTIVAS	43,34
INDENIZAÇÕES E RESTITUIÇÕES	75.442,74
CRÉDITO EMPENHADO LIQUIDADO - PAGO - DESPESAS DE CAPITAL	7.980,00
INVESTIMENTOS	7.980,00
INVESTIMENTOS - APLICAÇÕES DIRETAS	7.980,00
EQUIPAMENTOS E MATERIAL PERMANENTE	7.980,00

## FLUXO DE CAIXA LÍQUIDO DAS ATIVIDADES DE INVESTIMENTO

-732.528,14



Exercício Atual

## FLUXO DE CAIXA DAS ATIVIDADES DE FINANCIAMENTO

**INGRESSOS****DESEMBOLSOS**

FLUXO DE CAIXA LÍQUIDO DAS ATIVIDADES DE FINANCIAMENTO 0,00

## APURAÇÃO DO FLUXO DE CAIXA DO PERÍODO

GERAÇÃO LÍQUIDA DE CAIXA E EQUIVALENTES DE CAIXA -412.728,49

CAIXA E EQUIVALENTES DE CAIXA INICIAL 610.492,52

CAIXA E EQUIVALENTES DE CAIXA FINAL 197.764,03

Belém-PA, 31 de dezembro de 2020

\_\_\_\_\_  
MANOEL WALBER DOS SANTOS SILVA

PRESIDENTE

CRM - 2720

049.721.802-00

\_\_\_\_\_  
BENEDITO PAULO BEZERRA

TESOUREIRO

CRM - 2538

133.830.944-72

\_\_\_\_\_  
ABIMAEI MENEZES DE OLIVEIRA

CONTADOR

CRC - 9853/0-8/PA

136.966.612-87



## Comparativo da Receita

Receita	Orçado	Arrec. Período	Arrec. Exerc.	Diferença
<b>6.2.1.2 - RECEITA REALIZADA</b>	<b>11.896.000,00</b>	<b>217.794,59</b>	<b>8.734.506,94</b>	<b>3.161.493,06</b>
<b>6.2.1.2.1 - RECEITA CORRENTE</b>	<b>11.732.000,00</b>	<b>217.794,59</b>	<b>8.734.506,94</b>	<b>2.997.493,06</b>
<b>6.2.1.2.1.12 - RECEITAS DE CONTRIBUIÇÕES</b>	<b>8.489.000,00</b>	<b>188.948,53</b>	<b>7.511.282,15</b>	<b>977.717,85</b>
<b>6.2.1.2.1.12.40 - CONTRIBUIÇÃO DAS CATEGORIAS PROFISSIONAIS E ECONÔMICAS</b>	<b>8.489.000,00</b>	<b>188.948,53</b>	<b>7.511.282,15</b>	<b>977.717,85</b>
<b>6.2.1.2.1.12.40.01 - ANUIDADES - PESSOAS FÍSICAS</b>	<b>6.482.000,00</b>	<b>150.772,85</b>	<b>5.529.839,25</b>	<b>952.160,75</b>
6.2.1.2.1.12.40.01.001 - ANUIDADES DO EXERCÍCIO - P.F.	5.878.000,00	78.652,61	4.890.637,70	987.362,30
6.2.1.2.1.12.40.01.002 - ANUIDADES DE EXERCÍCIOS ANTERIORES - P.F.	604.000,00	72.120,24	639.201,55	-35.201,55
<b>6.2.1.2.1.12.40.02 - ANUIDADES - PESSOAS JURÍDICAS</b>	<b>2.007.000,00</b>	<b>38.175,68</b>	<b>1.981.442,90</b>	<b>25.557,10</b>
6.2.1.2.1.12.40.02.001 - ANUIDADES DO EXERCÍCIO - P.J.	1.710.000,00	30.371,96	1.856.448,53	-146.448,53
6.2.1.2.1.12.40.02.002 - ANUIDADES DE EXERCÍCIOS ANTERIORES - P.J.	297.000,00	7.803,72	124.994,37	172.005,63
<b>6.2.1.2.1.13 - RECEITAS PATRIMONIAIS</b>	<b>289.000,00</b>	<b>277,36</b>	<b>28.385,56</b>	<b>260.614,44</b>
<b>6.2.1.2.1.13.10 - RECEITAS IMOBILIÁRIAS</b>	<b>28.000,00</b>	<b>0,00</b>	<b>0,00</b>	<b>28.000,00</b>
6.2.1.2.1.13.10.01 - ALUGUÉIS	9.000,00	0,00	0,00	9.000,00
6.2.1.2.1.13.10.02 - ARRENDAMENTOS	3.000,00	0,00	0,00	3.000,00
6.2.1.2.1.13.10.99 - OUTRAS RECEITAS IMOBILIÁRIAS	16.000,00	0,00	0,00	16.000,00
<b>6.2.1.2.1.13.20 - RECEITAS DE VALORES MOBILIÁRIOS</b>	<b>261.000,00</b>	<b>277,36</b>	<b>28.385,56</b>	<b>232.614,44</b>
6.2.1.2.1.13.20.01 - JUROS DE TÍTULOS DE RENDA	4.000,00	0,00	0,00	4.000,00
6.2.1.2.1.13.20.02 - DIVIDENDOS	4.000,00	0,00	0,00	4.000,00
6.2.1.2.1.13.20.03 - REMUNERAÇÃO DE DEPÓSITOS BANCÁRIOS	230.000,00	277,36	28.385,56	201.614,44
6.2.1.2.1.13.20.99 - OUTRAS RECEITAS DE VALORES MOBILIÁRIOS	23.000,00	0,00	0,00	23.000,00
<b>6.2.1.2.1.16 - RECEITAS DE SERVIÇOS</b>	<b>1.304.000,00</b>	<b>62.286,00</b>	<b>590.367,73</b>	<b>713.632,27</b>
<b>6.2.1.2.1.16.01 - SERVIÇOS COMERCIAIS</b>	<b>21.000,00</b>	<b>0,00</b>	<b>0,00</b>	<b>21.000,00</b>
6.2.1.2.1.16.01.01 - SERV. DE COMERCIALIZAÇÃO DE EDITAIS, LIVROS, PERIÓDICOS E PUBLICIDADE	11.000,00	0,00	0,00	11.000,00
6.2.1.2.1.16.01.99 - OUTROS SERVIÇOS COMERCIAIS	10.000,00	0,00	0,00	10.000,00
<b>6.2.1.2.1.16.13 - SERVIÇOS ADMINISTRATIVOS</b>	<b>1.283.000,00</b>	<b>62.286,00</b>	<b>590.367,73</b>	<b>692.632,27</b>
6.2.1.2.1.16.13.01 - TAXA DE INSCRIÇÃO - PESSOAS FÍSICAS	150.000,00	4.578,00	74.720,00	75.280,00
6.2.1.2.1.16.13.02 - EXPEDIÇÃO DE CARTEIRA	132.000,00	8.175,00	94.380,33	37.619,67
6.2.1.2.1.16.13.03 - EXPEDIÇÃO DE CÉDULA DE IDENTIDADE	132.000,00	16.241,00	95.136,40	36.863,60
6.2.1.2.1.16.13.04 - ANÁLISE DE REQUERIMENTO E CERTIFICADO DE INSCRIÇÃO NO QUADRO DE ESPECIALISTA	150.000,00	1.853,00	41.770,00	108.230,00
6.2.1.2.1.16.13.05 - TAXA DE INSCRIÇÃO - PESSOAS JURÍDICAS	200.000,00	26.026,00	179.179,00	20.821,00

Receita	Orçado	Arrec. Período	Arrec. Exerc.	Diferença
6.2.1.2.1.16.13.06 - CERTIFICADO - PESSOAS JURÍDICAS	109.000,00	5.413,00	88.530,00	20.470,00
6.2.1.2.1.16.13.07 - ALTERAÇÃO CONTRATUAL - PESSOAS JURÍDICAS	109.000,00	0,00	0,00	109.000,00
6.2.1.2.1.16.13.08 - TAXA DE CANCELAMENTO - PESSOAS JURÍDICAS	109.000,00	0,00	1.251,00	107.749,00
6.2.1.2.1.16.13.09 - ALTERAÇÃO DE RESPONSABILIDADE TÉCNICA - PESSOAS JURÍDICAS	60.000,00	0,00	0,00	60.000,00
6.2.1.2.1.16.13.10 - CERTIDÃO E RENOVAÇÃO DE CERTIDÃO - PESSOAS JURÍDICAS	116.000,00	0,00	15.401,00	100.599,00
6.2.1.2.1.16.13.11 - SERVIÇOS DE FOTOCÓPIAS	3.000,00	0,00	0,00	3.000,00
6.2.1.2.1.16.13.99 - OUTROS SERVIÇOS ADMINISTRATIVOS	13.000,00	0,00	0,00	13.000,00
<b>6.2.1.2.1.17 - TRANSFERÊNCIAS CORRENTES</b>	<b>1.139.000,00</b>	<b>-57.388,00</b>	<b>143.203,22</b>	<b>995.796,78</b>
<b>6.2.1.2.1.17.10 - TRANSFERÊNCIAS INTRAGOVERNAMENTAIS</b>	<b>1.139.000,00</b>	<b>-57.388,00</b>	<b>143.203,22</b>	<b>995.796,78</b>
<b>6.2.1.2.1.17.10.01 - TRANSFERÊNCIAS DO CONSELHO FEDERAL DE MEDICINA - CFM</b>	<b>1.139.000,00</b>	<b>-57.388,00</b>	<b>143.203,22</b>	<b>995.796,78</b>
6.2.1.2.1.17.10.01.001 - TRANSFERÊNCIAS SOBRE COTAS DOS CRMS (8,33%) - EXERCÍCIO CORRENTE	769.000,00	0,00	0,00	769.000,00
6.2.1.2.1.17.10.01.002 - TRANSFERÊNCIAS SOBRE COTAS DOS CRMS (8,33%) - EXERCÍCIO ANTERIOR	70.000,00	0,00	48.711,68	21.288,32
6.2.1.2.1.17.10.01.003 - DOAÇÃO PARA EDUCAÇÃO MÉDICA CONTINUADA - EXERCÍCIO CORRENTE	150.000,00	-57.388,00	17.612,00	132.388,00
6.2.1.2.1.17.10.01.004 - DOAÇÃO PARA EDUCAÇÃO MÉDICA CONTINUADA - EXERCÍCIO ANTERIOR	0,00	0,00	1.879,54	-1.879,54
6.2.1.2.1.17.10.01.005 - DOAÇÃO PARA ATIVIDADE DE FISCALIZAÇÃO - EXERCÍCIO CORRENTE	150.000,00	0,00	75.000,00	75.000,00
<b>6.2.1.2.1.19 - OUTRAS RECEITAS CORRENTES</b>	<b>511.000,00</b>	<b>23.670,70</b>	<b>461.268,28</b>	<b>49.731,72</b>
<b>6.2.1.2.1.19.10 - MULTAS E JUROS DE MORA</b>	<b>270.000,00</b>	<b>23.566,37</b>	<b>460.832,35</b>	<b>-190.832,35</b>
<b>6.2.1.2.1.19.10.02 - MULTAS E JUROS DE MORA DAS CONTRIBUIÇÕES</b>	<b>208.000,00</b>	<b>19.177,57</b>	<b>219.819,31</b>	<b>-11.819,31</b>
6.2.1.2.1.19.10.02.001 - MULTAS SOBRE ANUIDADES DE PESSOAS FÍSICAS	62.000,00	5.078,67	45.216,48	16.783,52
6.2.1.2.1.19.10.02.002 - JUROS SOBRE ANUIDADES DE PESSOAS FÍSICAS	93.000,00	11.017,32	123.476,69	-30.476,69
6.2.1.2.1.19.10.02.003 - MULTAS SOBRE ANUIDADES DE PESSOAS JURÍDICAS	21.000,00	516,54	13.212,47	7.787,53
6.2.1.2.1.19.10.02.004 - JUROS SOBRE ANUIDADES DE PESSOAS JURÍDICAS	32.000,00	2.565,04	37.913,67	-5.913,67
<b>6.2.1.2.1.19.10.04 - MULTAS E JUROS DE MORA DA DÍVIDA ATIVA DAS CONTRIBUIÇÕES</b>	<b>52.000,00</b>	<b>0,00</b>	<b>0,00</b>	<b>52.000,00</b>
6.2.1.2.1.19.10.04.001 - MULTAS DE MORA DA DÍVIDA ATIVA DE PESSOAS FÍSICAS	13.000,00	0,00	0,00	13.000,00
6.2.1.2.1.19.10.04.002 - MULTAS DE MORA DA DÍVIDA ATIVA DE PESSOAS JURÍDICAS	13.000,00	0,00	0,00	13.000,00
6.2.1.2.1.19.10.04.003 - JUROS DE MORA DA DÍVIDA ATIVA DE PESSOAS FÍSICAS	13.000,00	0,00	0,00	13.000,00
6.2.1.2.1.19.10.04.004 - JUROS DE MORA DA DÍVIDA ATIVA DE PESSOAS JURÍDICAS	13.000,00	0,00	0,00	13.000,00

Receita	Orçado	Arrec. Período	Arrec. Exerc.	Diferença
<b>6.2.1.2.1.19.10.09 - MULTAS DE OUTRAS ORIGENS</b>	<b>10.000,00</b>	<b>4.388,80</b>	<b>241.013,04</b>	<b>-231.013,04</b>
6.2.1.2.1.19.10.09.098 - MULTAS DE ELEIÇÕES	5.000,00	4.388,80	241.013,04	-236.013,04
6.2.1.2.1.19.10.09.099 - OUTRAS MULTAS	5.000,00	0,00	0,00	5.000,00
<b>6.2.1.2.1.19.32 - RECEITA DA DÍVIDA ATIVA</b>	<b>220.000,00</b>	<b>0,00</b>	<b>0,00</b>	<b>220.000,00</b>
<b>6.2.1.2.1.19.32.16 - RECEITA DA DÍVIDA ATIVA DE OUTRAS CONTRIBUIÇÕES</b>	<b>220.000,00</b>	<b>0,00</b>	<b>0,00</b>	<b>220.000,00</b>
6.2.1.2.1.19.32.16.001 - DÍVIDA ATIVA PESSOA FÍSICA - PRINCIPAL	110.000,00	0,00	0,00	110.000,00
6.2.1.2.1.19.32.16.002 - DÍVIDA ATIVA PESSOA JURÍDICA - PRINCIPAL	110.000,00	0,00	0,00	110.000,00
<b>6.2.1.2.1.19.90 - RECEITAS DIVERSAS</b>	<b>21.000,00</b>	<b>104,33</b>	<b>435,93</b>	<b>20.564,07</b>
6.2.1.2.1.19.90.21 - RECEITA DE SEGUROS DECORRENTE DE INDENIZAÇÃO POR SINISTRO	6.000,00	0,00	0,00	6.000,00
6.2.1.2.1.19.90.99 - OUTRAS RECEITAS	15.000,00	104,33	435,93	14.564,07
<b>6.2.1.2.2 - RECEITA DE CAPITAL</b>	<b>164.000,00</b>	<b>0,00</b>	<b>0,00</b>	<b>164.000,00</b>
<b>6.2.1.2.2.22 - ALIENAÇÃO DE BENS</b>	<b>153.000,00</b>	<b>0,00</b>	<b>0,00</b>	<b>153.000,00</b>
6.2.1.2.2.22.20 - ALIENAÇÃO DE BENS IMÓVEIS	153.000,00	0,00	0,00	153.000,00
<b>6.2.1.2.2.25 - OUTRAS RECEITAS DE CAPITAL</b>	<b>11.000,00</b>	<b>0,00</b>	<b>0,00</b>	<b>11.000,00</b>
<b>6.2.1.2.2.25.90 - OUTRAS RECEITAS</b>	<b>11.000,00</b>	<b>0,00</b>	<b>0,00</b>	<b>11.000,00</b>
6.2.1.2.2.25.90.01 - SUPERÁVIT FINANCEIRO DE EXERCÍCIOS ANTERIORES	11.000,00	0,00	0,00	11.000,00

**Total:** **11.896.000,00** **217.794,59** **8.734.506,94** **3.161.493,06**

Belém-PA, 31 de dezembro de 2020

\_\_\_\_\_  
 MANOEL WALBER DOS SANTOS SILVA  
 PRESIDENTE  
 CRM - 2720  
 049.721.802-00

\_\_\_\_\_  
 BENEDITO PAULO BEZERRA  
 TESOUREIRO  
 CRM - 2538  
 133.830.944-72

\_\_\_\_\_  
 ABIMAEI MENEZES DE OLIVEIRA  
 CONTADOR  
 CRC - 9853/0-8/PA  
 136.966.612-87



## Comparativo da Despesa Paga

Despesa	Orçado	Realiz. Período	Realiz. Exerc.	Diferença
<b>6.2.2.1.1 - CRÉDITO DISPONÍVEL - DESPESAS CORRENTES</b>	<b>11.149.000,00</b>	<b>724.548,14</b>	<b>8.590.494,48</b>	<b>2.558.505,52</b>
<b>6.2.2.1.1.31 - PESSOAL E ENCARGOS SOCIAIS</b>	<b>3.734.228,00</b>	<b>472.363,88</b>	<b>3.394.353,56</b>	<b>339.874,44</b>
<b>6.2.2.1.1.31.90 - PESSOAL E ENCARGOS SOCIAIS - APLICAÇÕES DIRETAS</b>	<b>3.734.228,00</b>	<b>472.363,88</b>	<b>3.394.353,56</b>	<b>339.874,44</b>
<b>6.2.2.1.1.31.90.11 - VENCIMENTOS E VANTAGENS FIXAS - PESSOAL CIVIL</b>	<b>2.748.000,00</b>	<b>396.585,88</b>	<b>2.568.903,76</b>	<b>179.096,24</b>
6.2.2.1.1.31.90.11.001 - VENCIMENTOS E SALÁRIOS	1.853.000,00	172.542,90	1.745.903,95	107.096,05
6.2.2.1.1.31.90.11.002 - CARGOS EM COMISSÃO	270.000,00	8.495,34	270.000,00	0,00
6.2.2.1.1.31.90.11.003 - ADICIONAL NOTURNO	14.000,00	485,50	9.923,34	4.076,66
6.2.2.1.1.31.90.11.006 - GRATIFICAÇÃO POR EXERCÍCIO DE CARGO OU FUNÇÃO	75.200,00	7.765,00	66.908,00	8.292,00
6.2.2.1.1.31.90.11.008 - FÉRIAS VENCIDAS E PROPORCIONAIS	184.000,00	6.039,10	178.257,57	5.742,43
6.2.2.1.1.31.90.11.009 - 13º SALÁRIO	199.300,00	199.245,01	199.245,01	54,99
6.2.2.1.1.31.90.11.010 - ABONO DE FÉRIAS (1/3) - CF/88	84.500,00	2.013,03	59.968,88	24.531,12
6.2.2.1.1.31.90.11.011 - ABONO PECUNIÁRIO DE FÉRIAS	32.000,00	0,00	17.782,85	14.217,15
6.2.2.1.1.31.90.11.014 - SALÁRIO MATERNIDADE	21.000,00	0,00	20.914,16	85,84
6.2.2.1.1.31.90.11.099 - OUTROS VENCIMENTOS E VANTAGENS FIXAS	15.000,00	0,00	0,00	15.000,00
<b>6.2.2.1.1.31.90.13 - OBRIGAÇÕES PATRONAIS</b>	<b>844.228,00</b>	<b>71.770,72</b>	<b>730.800,90</b>	<b>113.427,10</b>
6.2.2.1.1.31.90.13.001 - FGTS	211.228,00	24.835,65	211.227,50	0,50
6.2.2.1.1.31.90.13.002 - INSS - CONTRIBUIÇÕES PREVIDENCIÁRIAS	563.000,00	43.741,23	494.032,17	68.967,83
6.2.2.1.1.31.90.13.004 - PIS/PASEP - CONTRIBUIÇÃO S/ FOLHA DE PAGTO.	28.000,00	3.193,84	25.541,23	2.458,77
6.2.2.1.1.31.90.13.100 - IRRF S/FÉRIAS	21.000,00	0,00	0,00	21.000,00
6.2.2.1.1.31.90.13.101 - IRRF S/13º SALÁRIO	21.000,00	0,00	0,00	21.000,00
<b>6.2.2.1.1.31.90.16 - OUTRAS DESPESAS VARIÁVEIS - PESSOAL CIVIL</b>	<b>142.000,00</b>	<b>4.007,28</b>	<b>94.648,90</b>	<b>47.351,10</b>
6.2.2.1.1.31.90.16.001 - GRATIFICAÇÃO DE SUBSTITUIÇÕES	10.000,00	0,00	0,00	10.000,00
6.2.2.1.1.31.90.16.002 - GRATIFICAÇÕES DIVERSAS	25.000,00	0,00	25.000,00	0,00
6.2.2.1.1.31.90.16.003 - SERVIÇOS EXTRAORDINÁRIOS E DSR	78.000,00	1.847,28	56.928,90	21.071,10
6.2.2.1.1.31.90.16.004 - AUXÍLIO-CRECHE E ASSISTÊNCIA PRÉ-ESCOLAR	20.000,00	2.160,00	12.720,00	7.280,00
6.2.2.1.1.31.90.16.006 - AUXÍLIO FUNERAL	9.000,00	0,00	0,00	9.000,00
<b>6.2.2.1.1.33 - OUTRAS DESPESAS CORRENTES</b>	<b>7.414.772,00</b>	<b>252.184,26</b>	<b>5.196.140,92</b>	<b>2.218.631,08</b>
<b>6.2.2.1.1.33.10 - TRANSFERÊNCIAS DA INTRAGOVERNAMENTAIS</b>	<b>3.139.000,00</b>	<b>592,00</b>	<b>2.768.494,69</b>	<b>370.505,31</b>
<b>6.2.2.1.1.33.10.41 - CONTRIBUIÇÕES</b>	<b>3.139.000,00</b>	<b>592,00</b>	<b>2.768.494,69</b>	<b>370.505,31</b>
6.2.2.1.1.33.10.41.001 - TRANSFERÊNCIA PARA O CFM - COTA-PARTE (1/3)	3.079.000,00	592,00	2.722.637,38	356.362,62

Despesa	Orçado	Realiz. Período	Realiz. Exerc.	Diferença
6.2.2.1.1.33.10.41.002 - OUTRAS TRANSFERÊNCIAS AO CFM	60.000,00	0,00	45.857,31	14.142,69
<b>6.2.2.1.1.33.50 - TRANSF. A INSTIT. PRIVADAS SEM FINS LUCRATIVOS</b>	<b>10.000,00</b>	<b>0,00</b>	<b>0,00</b>	<b>10.000,00</b>
<b>6.2.2.1.1.33.50.41 - CONTRIBUIÇÕES</b>	<b>10.000,00</b>	<b>0,00</b>	<b>0,00</b>	<b>10.000,00</b>
6.2.2.1.1.33.50.41.002 - ENTIDADES REPRESENTATIVAS DE CLASSE	10.000,00	0,00	0,00	10.000,00
<b>6.2.2.1.1.33.90 - OUTRAS DESPESAS CORRENTES - APLICAÇÕES DIRETAS</b>	<b>4.265.772,00</b>	<b>251.592,26</b>	<b>2.427.646,23</b>	<b>1.838.125,77</b>
<b>6.2.2.1.1.33.90.14 - DIÁRIAS - PESSOAL CIVIL</b>	<b>90.000,00</b>	<b>0,00</b>	<b>38.456,80</b>	<b>51.543,20</b>
6.2.2.1.1.33.90.14.001 - DIÁRIAS NO PAÍS - SERVIDORES	90.000,00	0,00	38.456,80	51.543,20
<b>6.2.2.1.1.33.90.30 - MATERIAL DE CONSUMO</b>	<b>330.000,00</b>	<b>16.065,48</b>	<b>141.151,09</b>	<b>188.848,91</b>
6.2.2.1.1.33.90.30.001 - GÁS, COMBUSTÍVEIS E LUBRIFICANTES AUTOMOTIVOS	5.000,00	0,00	0,00	5.000,00
6.2.2.1.1.33.90.30.002 - GÊNERO DE ALIMENTAÇÃO	5.000,00	406,00	4.142,10	857,90
6.2.2.1.1.33.90.30.003 - MATERIAL PARA FESTIVIDADES E HOMENAGENS	10.000,00	0,00	0,00	10.000,00
6.2.2.1.1.33.90.30.004 - MATERIAL DE EXPEDIENTE	45.000,00	1.519,66	19.054,19	25.945,81
6.2.2.1.1.33.90.30.005 - MATERIAL DE INFORMÁTICA	25.000,00	749,81	2.039,87	22.960,13
6.2.2.1.1.33.90.30.006 - MATERIAL DE ACONDICIONAMENTO E EMBALAGEM	5.000,00	0,00	2.994,00	2.006,00
6.2.2.1.1.33.90.30.007 - MATERIAL DE COPA E COZINHA	7.000,00	0,00	223,05	6.776,95
6.2.2.1.1.33.90.30.008 - MATERIAL DE LIMPEZA E PRODUTOS DE HIGIENIZAÇÃO	30.000,00	2.439,49	24.542,62	5.457,38
6.2.2.1.1.33.90.30.009 - UNIFORMES, TECIDOS E AVIAMENTOS	2.000,00	0,00	306,00	1.694,00
6.2.2.1.1.33.90.30.010 - MATERIAL PARA MANUTENÇÃO DE BENS IMÓVEIS/INSTALAÇÕES	10.000,00	3.627,00	6.411,60	3.588,40
6.2.2.1.1.33.90.30.011 - MATERIAL PARA MANUTENÇÃO DE BENS MÓVEIS	10.000,00	0,00	978,17	9.021,83
6.2.2.1.1.33.90.30.012 - MATERIAL ELÉTRICO, ELETRÔNICO E DE TELEFONIA	30.000,00	0,00	0,00	30.000,00
6.2.2.1.1.33.90.30.013 - MATERIAL PARA ÁUDIO, VÍDEO E FOTO	10.000,00	0,00	0,00	10.000,00
6.2.2.1.1.33.90.30.014 - MATERIAL PARA MANUTENÇÃO DE VEÍCULOS	6.000,00	3.173,40	3.173,40	2.826,60
6.2.2.1.1.33.90.30.015 - MATERIAL PARA UTILIZAÇÃO EM GRÁFICA	6.000,00	0,00	0,00	6.000,00
6.2.2.1.1.33.90.30.016 - MATERIAL BIBLIOGRÁFICO NÃO IMOBILIZÁVEL	6.000,00	0,00	391,85	5.608,15
6.2.2.1.1.33.90.30.017 - AQUISIÇÃO DE SOFTWARE DE BASE	16.000,00	0,00	3.183,23	12.816,77
6.2.2.1.1.33.90.30.018 - BENS MÓVEIS NÃO ATIVÁVEIS	6.000,00	0,00	500,00	5.500,00
6.2.2.1.1.33.90.30.096 - MATERIAL DE CONSUMO - SUPRIMENTO DE FUNDOS	90.000,00	4.150,12	73.211,01	16.788,99
6.2.2.1.1.33.90.30.099 - OUTROS MATERIAIS DE CONSUMO	6.000,00	0,00	0,00	6.000,00
<b>6.2.2.1.1.33.90.31 - PREMIAÇÕES CULT., ART., CIENT., DESPORT., E OUTRAS</b>	<b>16.000,00</b>	<b>0,00</b>	<b>0,00</b>	<b>16.000,00</b>
6.2.2.1.1.33.90.31.001 - DESP. C/ AQUIS. DE PRÊMIOS, CONDEC., MEDALHAS, TROFÉUS E OUTROS	10.000,00	0,00	0,00	10.000,00
6.2.2.1.1.33.90.31.099 - OUTRAS PREMIAÇÕES	6.000,00	0,00	0,00	6.000,00

Despesa	Orçado	Realiz. Período	Realiz. Exerc.	Diferença
<b>6.2.2.1.1.33.90.32 - MATERIAL DE DISTRIBUIÇÃO GRATUITA</b>	<b>14.000,00</b>	<b>0,00</b>	<b>0,00</b>	<b>14.000,00</b>
6.2.2.1.1.33.90.32.001 - MERCADORIAS PARA DOAÇÃO	2.000,00	0,00	0,00	2.000,00
6.2.2.1.1.33.90.32.002 - MATERIAL PARA CERIMONIAL	5.000,00	0,00	0,00	5.000,00
6.2.2.1.1.33.90.32.003 - MATERIAL PARA DIVULGAÇÃO	5.000,00	0,00	0,00	5.000,00
6.2.2.1.1.33.90.32.099 - OUTROS MATERIAIS DE DISTRIBUIÇÃO GRATUITA	2.000,00	0,00	0,00	2.000,00
<b>6.2.2.1.1.33.90.33 - PASSAGENS E DESPESAS COM LOCOMOÇÃO</b>	<b>144.000,00</b>	<b>245,48</b>	<b>31.255,78</b>	<b>112.744,22</b>
6.2.2.1.1.33.90.33.001 - PASSAGENS PARA O PAÍS	108.000,00	0,00	23.194,06	84.805,94
6.2.2.1.1.33.90.33.003 - LOCAÇÃO DE MEIOS DE TRANSPORTE	15.000,00	0,00	4.900,53	10.099,47
6.2.2.1.1.33.90.33.004 - LOCOMOÇÃO URBANA	15.000,00	245,48	2.921,19	12.078,81
6.2.2.1.1.33.90.33.005 - PEDÁGIOS E ESTACIONAMENTOS	2.000,00	0,00	0,00	2.000,00
6.2.2.1.1.33.90.33.096 - PASSAGENS E DESP. COM LOCOMOÇÃO - SUPRIMENTO DE FUNDOS	2.000,00	0,00	0,00	2.000,00
6.2.2.1.1.33.90.33.099 - OUTRAS DESPESAS COM LOCOMOÇÃO	2.000,00	0,00	240,00	1.760,00
<b>6.2.2.1.1.33.90.35 - SERVIÇOS DE CONSULTORIA</b>	<b>62.000,00</b>	<b>0,00</b>	<b>6.500,00</b>	<b>55.500,00</b>
6.2.2.1.1.33.90.35.001 - ASSESSORIA E CONSULTORIA TÉCNICA OU JURÍDICA - PESSOA FÍSICA	12.000,00	0,00	3.000,00	9.000,00
6.2.2.1.1.33.90.35.002 - ASSESSORIA E CONSULTORIA TÉCNICA OU JURÍDICA - PESSOA JURÍDICA	10.000,00	0,00	3.500,00	6.500,00
6.2.2.1.1.33.90.35.003 - AUDITORIA EXTERNA - PESSOA FÍSICA	10.000,00	0,00	0,00	10.000,00
6.2.2.1.1.33.90.35.004 - AUDITORIA EXTERNA - PESSOA JURÍDICA	10.000,00	0,00	0,00	10.000,00
6.2.2.1.1.33.90.35.009 - OUTROS SERVIÇOS DE CONSULTORIA - PESSOA FÍSICA	10.000,00	0,00	0,00	10.000,00
6.2.2.1.1.33.90.35.010 - OUTROS SERVIÇOS DE CONSULTORIA - PESSOA JURÍDICA	10.000,00	0,00	0,00	10.000,00
<b>6.2.2.1.1.33.90.36 - OUTROS SERVIÇOS DE TERCEIROS - PESSOA FÍSICA</b>	<b>464.772,00</b>	<b>49.139,25</b>	<b>172.001,49</b>	<b>292.770,51</b>
6.2.2.1.1.33.90.36.001 - COMISSÕES E CORRETAGENS	2.000,00	0,00	0,00	2.000,00
6.2.2.1.1.33.90.36.002 - SERVIÇOS TÉCNICOS PROFISSIONAIS	100.000,00	5.706,00	62.791,77	37.208,23
6.2.2.1.1.33.90.36.004 - EXPOSIÇÕES, CONGRESSOS, CONFERÊNCIAS, SEMINÁRIOS E CURSOS	20.000,00	0,00	13.600,00	6.400,00
6.2.2.1.1.33.90.36.009 - MANUTENÇÃO E CONSERVAÇÃO DE EQUIPAMENTOS	23.000,00	19.407,50	19.407,50	3.592,50
6.2.2.1.1.33.90.36.010 - MANUTENÇÃO E CONSERVAÇÃO DE VEÍCULOS	7.000,00	0,00	3.884,69	3.115,31
6.2.2.1.1.33.90.36.011 - MANUTENÇÃO E CONSERVAÇÃO DE OUTROS BENS MÓVEIS	21.000,00	0,00	0,00	21.000,00
6.2.2.1.1.33.90.36.012 - MANUTENÇÃO E CONSERVAÇÃO DE IMÓVEIS	13.000,00	5.587,20	5.587,20	7.412,80
6.2.2.1.1.33.90.36.013 - FORNECIMENTO DE ALIMENTAÇÃO	6.000,00	593,00	593,00	5.407,00
6.2.2.1.1.33.90.36.014 - SERVIÇOS DE LIMPEZA E CONSERVAÇÃO	6.000,00	0,00	0,00	6.000,00

Despesa	Orçado	Realiz. Período	Realiz. Exerc.	Diferença
6.2.2.1.1.33.90.36.015 - HONORÁRIOS ADVOCATÍCIOS - ÔNUS DA SUCUMBÊNCIA	6.000,00	0,00	0,00	6.000,00
6.2.2.1.1.33.90.36.016 - SERVIÇOS DE APOIO ADMINISTRATIVO, TÉCNICO E OPERACIONAL	30.000,00	17.845,55	28.584,53	1.415,47
6.2.2.1.1.33.90.36.017 - CONFECÇÃO DE UNIFORMES, BANDEIRAS E FLÂMULAS	5.000,00	0,00	513,42	4.486,58
6.2.2.1.1.33.90.36.018 - FRETES E TRANSPORTES DE ENCOMENDAS	5.000,00	0,00	759,38	4.240,62
6.2.2.1.1.33.90.36.019 - SERVIÇOS DE ÁUDIO, VÍDEO E FOTOS	3.000,00	0,00	0,00	3.000,00
6.2.2.1.1.33.90.36.022 - DIÁRIAS A CONSELHEIROS/ DELEGADOS - NO PAÍS	197.772,00	0,00	36.280,00	161.492,00
6.2.2.1.1.33.90.36.024 - DIÁRIAS A COLABORADORES EVENTUAIS - NO PAÍS	10.000,00	0,00	0,00	10.000,00
6.2.2.1.1.33.90.36.096 - OUTROS SERVIÇOS DE TERCEIROS - P.F. - SUPRIMENTO DE FUNDOS	5.000,00	0,00	0,00	5.000,00
6.2.2.1.1.33.90.36.999 - OUTROS SERVIÇOS DE TERCEIROS - P.F. - NÃO ESPECIFICADOS	5.000,00	0,00	0,00	5.000,00
<b>6.2.2.1.1.33.90.37 - LOCAÇÃO DE MÃO-DE-OBRA</b>	<b>191.000,00</b>	<b>0,00</b>	<b>130.728,00</b>	<b>60.272,00</b>
6.2.2.1.1.33.90.37.001 - APOIO ADMINSTRATIVO, TÉCNICO E OPERACIONAL	10.000,00	0,00	0,00	10.000,00
6.2.2.1.1.33.90.37.002 - LIMPEZA E CONSERVAÇÃO	99.000,00	0,00	65.328,00	33.672,00
6.2.2.1.1.33.90.37.003 - VIGILÂNCIA EM GERAL	75.000,00	0,00	65.400,00	9.600,00
6.2.2.1.1.33.90.37.099 - OUTRAS LOCAÇÕES DE MÃO-DE-OBRA	7.000,00	0,00	0,00	7.000,00
<b>6.2.2.1.1.33.90.39 - OUTROS SERVIÇOS DE TERCEIROS - PESSOA JURÍDICA</b>	<b>1.603.000,00</b>	<b>78.455,97</b>	<b>1.046.632,77</b>	<b>556.367,23</b>
6.2.2.1.1.33.90.39.001 - ASSINATURAS DE REVISTAS, PERIÓDICOS E ANUIDADES	4.000,00	0,00	0,00	4.000,00
6.2.2.1.1.33.90.39.002 - CONDOMÍNIOS E TAXAS CORRELATAS	3.000,00	0,00	0,00	3.000,00
6.2.2.1.1.33.90.39.003 - COMISSÕES E CORRETAGENS	3.000,00	0,00	0,00	3.000,00
6.2.2.1.1.33.90.39.004 - SERVIÇOS TÉCNICOS PROFISSIONAIS - P.J.	179.000,00	3.729,90	175.805,87	3.194,13
6.2.2.1.1.33.90.39.006 - LOCAÇÃO DE SISTEMAS DE INFORMÁTICA - SOFTWARE	5.000,00	0,00	0,00	5.000,00
6.2.2.1.1.33.90.39.007 - LOCAÇÃO DE MÁQUINAS E EQUIPAMENTOS	54.000,00	3.133,34	40.082,34	13.917,66
6.2.2.1.1.33.90.39.008 - LOCAÇÃO DE BENS MÓVEIS OUTRAS NATUREZAS E INTANGÍVEIS	5.000,00	0,00	0,00	5.000,00
6.2.2.1.1.33.90.39.010 - MANUTENÇÃO DE SISTEMAS DE INFORMÁTICA - SOFTWARE	54.000,00	197,20	9.102,60	44.897,40
6.2.2.1.1.33.90.39.011 - MANUTENÇÃO E CONSERVAÇÃO DE IMÓVEIS	24.000,00	0,00	2.120,00	21.880,00
6.2.2.1.1.33.90.39.012 - MANUTENÇÃO E CONSERVAÇÃO DE MAQUINAS E EQUIPAMENTOS	55.000,00	617,90	44.571,60	10.428,40
6.2.2.1.1.33.90.39.013 - MANUTENÇÃO E CONSERVAÇÃO DE EQUIP. DE INFORMÁTICA	7.000,00	453,14	3.604,87	3.395,13
6.2.2.1.1.33.90.39.014 - MANUTENÇÃO E CONSERVAÇÃO DE VEÍCULOS	7.000,00	0,00	0,00	7.000,00
6.2.2.1.1.33.90.39.015 - MANUTENÇÃO E CONS. DE BENS MÓVEIS - OUTRAS NATUREZAS	18.000,00	0,00	129,00	17.871,00

Despesa	Orçado	Realiz. Período	Realiz. Exerc.	Diferença
6.2.2.1.1.33.90.39.016 - SERVIÇOS DE ARMAZENAGEM E CUSTÓDIA DE DOCUMENTOS	2.000,00	0,00	247,30	1.752,70
6.2.2.1.1.33.90.39.017 - EXPOSIÇÕES, CONGRESSOS, CONFERÊNCIAS, SEMINÁRIOS E CURSOS	20.000,00	0,00	8.000,00	12.000,00
6.2.2.1.1.33.90.39.018 - HONORÁRIOS ADVOCATÍCIOS - ÔNUS DA SUCUMBÊNCIA	3.000,00	0,00	0,00	3.000,00
6.2.2.1.1.33.90.39.020 - FORNECIMENTO DE ALIMENTAÇÃO	5.000,00	0,00	0,00	5.000,00
6.2.2.1.1.33.90.39.021 - SERVIÇO DE ENERGIA ELÉTRICA	135.000,00	9.277,20	123.958,76	11.041,24
6.2.2.1.1.33.90.39.022 - SERVIÇO DE ÁGUA E ESGOTO	20.000,00	1.077,66	13.774,01	6.225,99
6.2.2.1.1.33.90.39.023 - SERVIÇO DE FORNECIMENTO DE GÁS	2.000,00	0,00	0,00	2.000,00
6.2.2.1.1.33.90.39.024 - SERVIÇOS DE CORREIOS E TELÉGRAFOS	120.000,00	4.087,78	58.798,94	61.201,06
6.2.2.1.1.33.90.39.025 - SERVIÇOS DE SELEÇÃO, TREINAMENTO E APERFEIÇOAMENTO	1.000,00	0,00	0,00	1.000,00
6.2.2.1.1.33.90.39.026 - SERVIÇOS DE PRODUÇÕES JORNALÍSTICAS E DE TELEJORNALISMO	6.000,00	0,00	0,00	6.000,00
6.2.2.1.1.33.90.39.028 - PLANO DE SAÚDE - MÉDICO E ODONTOLÓGICO	266.000,00	23.668,40	262.643,38	3.356,62
6.2.2.1.1.33.90.39.029 - SERVIÇO DE INFORMÁTICA E HOSPEDAGEM DE SISTEMAS	3.000,00	0,00	2.865,96	134,04
6.2.2.1.1.33.90.39.030 - SERVIÇOS DE TELECOMUNICAÇÕES - TELEFONIA E INTERNET	70.000,00	2.174,05	28.756,72	41.243,28
6.2.2.1.1.33.90.39.031 - SERVIÇOS DE ÁUDIO, VÍDEO E FOTOS	3.000,00	0,00	0,00	3.000,00
6.2.2.1.1.33.90.39.032 - SERVIÇOS JUDICIÁRIOS	4.000,00	0,00	1.803,64	2.196,36
6.2.2.1.1.33.90.39.033 - SEGURO EM GERAL	15.000,00	0,00	10.505,07	4.494,93
6.2.2.1.1.33.90.39.034 - CONFECÇÃO DE UNIFORMES, BANDEIRAS E FLÂMULAS	2.000,00	0,00	0,00	2.000,00
6.2.2.1.1.33.90.39.035 - FRETES E TRANSPORTES DE ENCOMENDAS	2.000,00	0,00	743,37	1.256,63
6.2.2.1.1.33.90.39.036 - VIGILÂNCIA OSTENSIVA E OU MONITORADA	66.000,00	674,00	54.298,85	11.701,15
6.2.2.1.1.33.90.39.037 - LIMPEZA E CONSERVAÇÃO	10.000,00	0,00	0,00	10.000,00
6.2.2.1.1.33.90.39.038 - SERVIÇOS DE APOIO ADMINISTRATIVO, TÉCNICO E OPERACIONAL	20.000,00	0,00	9.511,05	10.488,95
6.2.2.1.1.33.90.39.039 - SERVIÇOS DE HOSPEDAGENS	5.000,00	0,00	0,00	5.000,00
6.2.2.1.1.33.90.39.040 - SERVIÇOS BANCÁRIOS	230.000,00	26.055,55	149.669,03	80.330,97
6.2.2.1.1.33.90.39.041 - SERVIÇOS DE CÓPIAS, MICROFILMAGEM E DIGITALIZAÇÃO DE DOCUMENTOS	2.000,00	0,00	218,50	1.781,50
6.2.2.1.1.33.90.39.042 - SERVIÇOS DE PUBLICIDADE LEGAL	20.000,00	2.200,00	5.930,00	14.070,00
6.2.2.1.1.33.90.39.043 - SERVIÇOS DE PUBLICIDADE INSTITUCIONAL	50.000,00	792,00	30.787,50	19.212,50
6.2.2.1.1.33.90.39.044 - SERVIÇOS DE PUBLICIDADE DE UTILIDADE PÚBLICA	20.000,00	0,00	0,00	20.000,00
6.2.2.1.1.33.90.39.045 - AQUISIÇÃO DE SISTEMAS/PROGRAMAS (SOFTWARE) DE INFORMÁTICA	10.000,00	0,00	509,99	9.490,01

Despesa	Orçado	Realiz. Período	Realiz. Exerc.	Diferença
6.2.2.1.1.33.90.39.046 - SERV. DE INTERMEDIÇÃO DE ESTAGIÁRIO E MENOR APRENDIZ	2.000,00	0,00	0,00	2.000,00
6.2.2.1.1.33.90.39.047 - SERVIÇO DE EDITORAÇÃO, DIAGRAMAÇÃO E COPIDESCAGEM	4.000,00	0,00	0,00	4.000,00
6.2.2.1.1.33.90.39.048 - VALE-TRANSPORTE	25.000,00	317,85	7.044,42	17.955,58
6.2.2.1.1.33.90.39.049 - SERVIÇOS DE PROCESSAMENTO DE DADOS	5.000,00	0,00	0,00	5.000,00
6.2.2.1.1.33.90.39.050 - SERVIÇOS DE TRADUÇÃO	7.000,00	0,00	0,00	7.000,00
6.2.2.1.1.33.90.39.052 - SERVIÇOS FUNERÁRIOS	9.000,00	0,00	0,00	9.000,00
6.2.2.1.1.33.90.39.053 - SERVIÇOS GRÁFICOS	10.000,00	0,00	1.150,00	8.850,00
6.2.2.1.1.33.90.39.096 - OUTROS SERVIÇOS DE TERCEIROS - P.J. - SUPRIMENTO DE FUNDOS	10.000,00	0,00	0,00	10.000,00
6.2.2.1.1.33.90.39.099 - OUTROS SERVIÇOS DE TERCEIROS - P.J. - NÃO ESPECIFICADOS	1.000,00	0,00	0,00	1.000,00
<b>6.2.2.1.1.33.90.46 - AUXÍLIO ALIMENTAÇÃO</b>	<b>379.800,00</b>	<b>32.200,00</b>	<b>379.800,00</b>	<b>0,00</b>
6.2.2.1.1.33.90.46.001 - AUXÍLIO-ALIMENTAÇÃO - LEI 8460/1992	379.800,00	32.200,00	379.800,00	0,00
<b>6.2.2.1.1.33.90.47 - OBRIGAÇÕES TRIBUTÁRIAS E CONTRIBUTIVAS</b>	<b>95.000,00</b>	<b>43,34</b>	<b>5.256,49</b>	<b>89.743,51</b>
6.2.2.1.1.33.90.47.001 - TAXA DE LICENCIAMENTO DE VEÍCULO	5.000,00	0,00	21,36	4.978,64
6.2.2.1.1.33.90.47.002 - TAXA DE INSCRIÇÃO MUNICIPAL E TAXAS DE COLETA URBANA	5.000,00	0,00	0,00	5.000,00
6.2.2.1.1.33.90.47.005 - INSS - CONTRIBUIÇÃO PREVIDENCIÁRIA: SERVIÇOS DE TERCEIROS - P.F.	20.000,00	0,00	0,00	20.000,00
6.2.2.1.1.33.90.47.006 - INSS - CONTRIBUIÇÃO PREVIDENCIÁRIA: PAGAMENTO À COOPERATIVAS	26.000,00	0,00	0,00	26.000,00
6.2.2.1.1.33.90.47.099 - OUTRAS OBRIGAÇÕES TRIBUT. E CONTRIBUIÇÕES NÃO ESPECIFICADAS	39.000,00	43,34	5.235,13	33.764,87
<b>6.2.2.1.1.33.90.49 - AUXÍLIO TRANSPORTE</b>	<b>4.000,00</b>	<b>0,00</b>	<b>0,00</b>	<b>4.000,00</b>
6.2.2.1.1.33.90.49.001 - AUXÍLIO TRANSPORTE	4.000,00	0,00	0,00	4.000,00
<b>6.2.2.1.1.33.90.93 - INDENIZAÇÕES E RESTITUIÇÕES</b>	<b>872.200,00</b>	<b>75.442,74</b>	<b>475.863,81</b>	<b>396.336,19</b>
6.2.2.1.1.33.90.93.001 - AJUDA DE CUSTO	14.000,00	0,00	0,00	14.000,00
6.2.2.1.1.33.90.93.006 - RESSARCIMENTO DE ANUIDADES DO EXERCÍCIO ANTERIOR	30.000,00	1.699,94	9.871,01	20.128,99
6.2.2.1.1.33.90.93.007 - JETON A CONSELHEIROS	748.200,00	69.192,80	421.192,80	327.007,20
6.2.2.1.1.33.90.93.008 - AUXÍLIO REPRESENTAÇÃO	80.000,00	4.550,00	44.800,00	35.200,00
<b>6.2.2.1.2 - CRÉDITO DISPONÍVEL - DESPESAS DE CAPITAL</b>	<b>697.000,00</b>	<b>7.980,00</b>	<b>244.767,25</b>	<b>452.232,75</b>
<b>6.2.2.1.2.44 - INVESTIMENTOS</b>	<b>547.000,00</b>	<b>7.980,00</b>	<b>94.767,25</b>	<b>452.232,75</b>
<b>6.2.2.1.2.44.90 - INVESTIMENTOS - APLICAÇÕES DIRETAS</b>	<b>547.000,00</b>	<b>7.980,00</b>	<b>94.767,25</b>	<b>452.232,75</b>
<b>6.2.2.1.2.44.90.51 - OBRAS E INSTALAÇÕES</b>	<b>88.000,00</b>	<b>0,00</b>	<b>0,00</b>	<b>88.000,00</b>
6.2.2.1.2.44.90.51.001 - ESTUDOS E PROJETOS	10.000,00	0,00	0,00	10.000,00
6.2.2.1.2.44.90.51.002 - OBRAS EM ANDAMENTOS	50.000,00	0,00	0,00	50.000,00

Despesa	Orçado	Realiz. Período	Realiz. Exerc.	Diferença
6.2.2.1.2.44.90.51.003 - INSTALAÇÕES	10.000,00	0,00	0,00	10.000,00
6.2.2.1.2.44.90.51.099 - OUTRAS OBRAS E INSTALAÇÕES	18.000,00	0,00	0,00	18.000,00
<b>6.2.2.1.2.44.90.52 - EQUIPAMENTOS E MATERIAL PERMANENTE</b>	<b>459.000,00</b>	<b>7.980,00</b>	<b>94.767,25</b>	<b>364.232,75</b>
6.2.2.1.2.44.90.52.001 - MOBILIÁRIOS EM GERAL	145.000,00	7.980,00	38.680,00	106.320,00
6.2.2.1.2.44.90.52.003 - MÁQUINAS E EQUIPAMENTOS	70.000,00	0,00	14.044,69	55.955,31
6.2.2.1.2.44.90.52.004 - EQUIPAMENTOS DE INFORMÁTICA	180.000,00	0,00	37.336,50	142.663,50
6.2.2.1.2.44.90.52.005 - COLEÇÕES E MATERIAIS BIBLIOGRÁFICOS	6.000,00	0,00	0,00	6.000,00
6.2.2.1.2.44.90.52.006 - APARELHOS E UTENSÍLIOS DE COPA E COZINHA	5.000,00	0,00	687,06	4.312,94
6.2.2.1.2.44.90.52.007 - EQUIPAMENTOS PARA ÁUDIO, VÍDEO E FOTO	5.000,00	0,00	3.579,00	1.421,00
6.2.2.1.2.44.90.52.008 - OBRAS DE ARTE	6.000,00	0,00	0,00	6.000,00
6.2.2.1.2.44.90.52.009 - APARELHOS DE MEDIÇÃO E ORIENTAÇÃO	2.000,00	0,00	0,00	2.000,00
6.2.2.1.2.44.90.52.010 - APARELHOS E EQUIPAMENTOS DE COMUNICAÇÃO	5.000,00	0,00	440,00	4.560,00
6.2.2.1.2.44.90.52.011 - AQUISIÇÃO/DESENVOLVIMENTO DE SOFTWARE	10.000,00	0,00	0,00	10.000,00
6.2.2.1.2.44.90.52.099 - OUTROS MATERIAIS PERMANENTES	25.000,00	0,00	0,00	25.000,00
<b>6.2.2.1.2.45 - INVERSÕES FINANCEIRAS</b>	<b>150.000,00</b>	<b>0,00</b>	<b>150.000,00</b>	<b>0,00</b>
<b>6.2.2.1.2.45.90 - INVERSÕES FINANCEIRAS - APLICAÇÕES DIRETAS</b>	<b>150.000,00</b>	<b>0,00</b>	<b>150.000,00</b>	<b>0,00</b>
<b>6.2.2.1.2.45.90.61 - AQUISIÇÃO DE IMÓVEIS (USADOS)</b>	<b>150.000,00</b>	<b>0,00</b>	<b>150.000,00</b>	<b>0,00</b>
<b>6.2.2.1.2.45.90.61.002 - TERRENOS</b>	<b>50.000,00</b>	<b>0,00</b>	<b>50.000,00</b>	<b>0,00</b>
6.2.2.1.2.45.90.61.002.001 - Delegacia de Castanhal - Nova	50.000,00	0,00	50.000,00	0,00
<b>6.2.2.1.2.45.90.61.003 - SALAS E ESCRITÓRIOS</b>	<b>100.000,00</b>	<b>0,00</b>	<b>100.000,00</b>	<b>0,00</b>
6.2.2.1.2.45.90.61.003.001 - Delegacia de Castanhal - Nova	100.000,00	0,00	100.000,00	0,00
<b>6.2.2.1.9 - RESERVA DE CONTIGÊNCIA</b>	<b>50.000,00</b>	<b>0,00</b>	<b>0,00</b>	<b>50.000,00</b>
<b>6.2.2.1.9.99 - RESERVA DE CONTIGÊNCIA</b>	<b>50.000,00</b>	<b>0,00</b>	<b>0,00</b>	<b>50.000,00</b>
6.2.2.1.9.99.99 - RESERVA DE CONTIGÊNCIA	50.000,00	0,00	0,00	50.000,00

**Total:** **11.896.000,00** **732.528,14** **8.835.261,73** **3.060.738,27**

Belém-PA, 31 de dezembro de 2020

MANOEL WALBER DOS SANTOS SILVA  
PRESIDENTE  
CRM - 2720  
049.721.802-00

BENEDITO PAULO BEZERRA  
TESOUREIRO  
CRM - 2538  
133.830.944-72

ABIMAEI MENEZES DE OLIVEIRA  
CONTADOR  
CRC - 9853/0-8/PA  
136.966.612-87



Período: 01/01/2020 a 31/12/2020

## Balço Patrimonial

Período Anterior: 01/01/2019 à 31/12/2019

ATIVO			PASSIVO		
Especificação	Exercício Atual	Exercício Anterior	Especificação	Exercício Atual	Exercício Anterior
<b>ATIVO CIRCULANTE</b>	<b>496.315,26</b>	<b>394.659,44</b>	<b>PASSIVO CIRCULANTE</b>	<b>587.235,94</b>	<b>335.972,61</b>
CAIXA E EQUIVALENTES DE CAIXA	197.764,03	98.894,13	OBRIGAÇÕES TRABALHISTAS, PREVIDENCIÁRIAS E ASSISTENCIAIS A PAGAR A CURTO PRAZO	90.960,39	113.490,32
CRÉDITOS A CURTO PRAZO	0,00	0,00	EMPRÉSTIMOS E FINANCIAMENTOS A CURTO PRAZO	0,00	0,00
DEMAIS CRÉDITOS E VALORES A CURTO PRAZO	298.551,23	295.765,31	FORNECEDORES E CONTAS A PAGAR A CURTO PRAZO	0,00	0,00
INVESTIMENTOS E APLICAÇÕES TEMPORÁRIAS A CURTO PRAZO	0,00	0,00	OBRIGAÇÕES FISCAIS A CURTO PRAZO	57.581,89	53.384,13
ESTOQUES	0,00	0,00	OBRIGAÇÕES DE REPARTIÇÃO A OUTROS ENTES	391.145,40	135.754,29
ATIVO NÃO CIRCULANTE MANTIDO PARA VENDA	0,00	0,00	PROVISÕES A CURTO PRAZO	1.690,95	2.192,04
VARIAÇÕES PATRIMONIAIS DIMINUTIVAS PAGAS ANTECIPADAMENTE	0,00	0,00	DEMAIS OBRIGAÇÕES A CURTO PRAZO	45.857,31	31.151,83
<b>ATIVO NÃO-CIRCULANTE</b>	<b>4.010.654,37</b>	<b>3.838.170,83</b>	<b>PASSIVO NÃO-CIRCULANTE</b>	<b>0,00</b>	<b>0,00</b>
ATIVO REALIZÁVEL A LONGO PRAZO	1.145.752,06	880.000,00	OBRIGAÇÕES TRABALHISTAS, PREVIDENCIÁRIAS E ASSISTENCIAIS A PAGAR A LONGO PRAZO	0,00	0,00
CRÉDITOS A LONGO PRAZO	1.145.752,06	880.000,00	EMPRÉSTIMOS E FINANCIAMENTOS A LONGO PRAZO	0,00	0,00
ANUIDADES PESSOA FÍSICA	1.145.752,06	880.000,00	FORNECEDORES A LONGO PRAZO	0,00	0,00
DÍVIDA ATIVA TRIBUTÁRIA	2.738.890,32	2.738.890,32	OBRIGAÇÕES FISCAIS A LONGO PRAZO	0,00	0,00
INVESTIMENTOS	0,00	0,00	OBRIGAÇÕES DE REPARTIÇÃO A OUTROS ENTES	0,00	0,00
IMOBILIZADO	2.864.902,31	2.958.170,83	PROVISÕES A LONGO PRAZO	0,00	0,00
BENS MÓVEIS	1.601.622,27	1.538.142,59	DEMAIS OBRIGAÇÕES A LONGO PRAZO	0,00	0,00
BENS IMÓVEIS	3.177.403,63	3.234.233,24	RESULTADO DIFERIDO	0,00	0,00
(-) DEPRECIÇÃO, EXAUSTÃO E AMORTIZAÇÃO ACUMULADAS	1.914.123,59	1.814.205,00		0,00	0,00
INTANGÍVEL	0,00	0,00		0,00	0,00
			<b>TOTAL DO PASSIVO</b>	<b>587.235,94</b>	<b>335.972,61</b>



			PATRIMÔNIO LÍQUIDO		
			Especificação	Exercício Atual	Exercício Anterior
			Patrimônio Social e Capital Social	3.515.391,91	3.515.391,91
			Ajuste de avaliação Patrimonial	0,00	0,00
			Demais Reservas	0,00	0,00
			Resultados Acumulados	1.354.838,89	1.331.962,86
			TOTAL DO PATRIMÔNIO LÍQUIDO	4.870.230,80	4.847.354,77
<b>TOTAL</b>	<b>4.506.969,63</b>	<b>4.232.830,27</b>	<b>TOTAL</b>	<b>5.457.466,74</b>	<b>5.183.327,38</b>
ATIVO FINANCEIRO	495.715,26	394.659,44	PASSIVO FINANCEIRO	587.235,94	335.972,61
ATIVO PERMANENTE	4.011.254,37	3.838.170,83	PASSIVO PERMANENTE	0,00	0,00
<b>SALDO PATRIMONIAL</b>				<b>3.919.733,69</b>	<b>3.896.857,66</b>

## Compensações

ESPECIFICAÇÃO	Exercício	Exercício	ESPECIFICAÇÃO	Exercício	Exercício
Saldo do Atos Potenciais Ativos	Atual	Anterior	Saldo do Atos Potenciais Passivos	Atual	Anterior
Execução de Garantias e Contragarantias Recebidas	0,00	0,00	Execução de Garantias e Contragarantias Concedidas	0,00	0,00
Execução de Direitos Conveniados	0,00	0,00	Execução de Obrigações Conveniadas	0,00	0,00
Execução de Direitos Contratuais	0,00	0,00	Execução de Obrigações Contratuais	0,00	0,00
Execução de Outros Atos Potenciais do Ativo	0,00	0,00	Execução de Outros Atos Potenciais do Passivo	0,00	0,00
<b>TOTAL</b>	<b>0,00</b>	<b>0,00</b>	<b>TOTAL</b>	<b>0,00</b>	<b>0,00</b>

## Quadro do Superávit/Déficit Financeiro

	Exercício Atual	Exercício Anterior
Déficit Financeiro	-91.520,68	58.686,83

Belém-PA, 31 de dezembro de 2020

MANOEL WALBER DOS SANTOS SILVA  
PRESIDENTE  
CRM - 2720  
049.721.802-00

BENEDITO PAULO BEZERRA  
TESOUREIRO  
CRM - 2538  
133.830.944-72

ABIMAEI MENEZES DE OLIVEIRA  
CONTADOR  
CRC - 9853/0-8/PA  
136.966.612-87

# CRM-PA

Conselho Regional de Medicina / PA

CNPJ: 15.330.178/0001-78

Período: 01/12/2020 a 31/12/2020

## Balanco Orçamentário

RECEITAS ORÇAMENTÁRIAS	PREVISÃO INICIAL	PREVISÃO ATUALIZADA	RECEITAS REALIZADAS	SALDO
RECEITA CORRENTE	11.732.000,00	11.732.000,00	217.794,59	-11.514.205,41
RECEITAS DE CONTRIBUIÇÕES	8.489.000,00	8.489.000,00	188.948,53	-8.300.051,47
CONTRIBUIÇÃO DAS CATEGORIAS PROFISSIONAIS E ECONÔMICAS	8.489.000,00	8.489.000,00	188.948,53	-8.300.051,47
ANUIDADES - PESSOAS FÍSICAS	6.482.000,00	6.482.000,00	150.772,85	-6.331.227,15
ANUIDADES DO EXERCÍCIO - P.F.	5.878.000,00	5.878.000,00	78.652,61	-5.799.347,39
ANUIDADES DE EXERCÍCIOS ANTERIORES - P.F.	604.000,00	604.000,00	72.120,24	-531.879,76
ANUIDADES - PESSOAS JURÍDICAS	2.007.000,00	2.007.000,00	38.175,68	-1.968.824,32
ANUIDADES DO EXERCÍCIO - P.J.	1.710.000,00	1.710.000,00	30.371,96	-1.679.628,04
ANUIDADES DE EXERCÍCIOS ANTERIORES - P.J.	297.000,00	297.000,00	7.803,72	-289.196,28
RECEITAS PATRIMONIAIS	289.000,00	289.000,00	277,36	-288.722,64
RECEITAS IMOBILIÁRIAS	28.000,00	28.000,00	0,00	-28.000,00
ALUGUÉIS	9.000,00	9.000,00	0,00	-9.000,00
ARRENDAMENTOS	3.000,00	3.000,00	0,00	-3.000,00
OUTRAS RECEITAS IMOBILIÁRIAS	16.000,00	16.000,00	0,00	-16.000,00
RECEITAS DE VALORES MOBILIÁRIOS	261.000,00	261.000,00	277,36	-260.722,64
JUROS DE TÍTULOS DE RENDA	4.000,00	4.000,00	0,00	-4.000,00
DIVIDENDOS	4.000,00	4.000,00	0,00	-4.000,00
REMUNERAÇÃO DE DEPÓSITOS BANCÁRIOS	230.000,00	230.000,00	277,36	-229.722,64
OUTRAS RECEITAS DE VALORES MOBILIÁRIOS	23.000,00	23.000,00	0,00	-23.000,00
RECEITAS DE SERVIÇOS	1.304.000,00	1.304.000,00	62.286,00	-1.241.714,00

RECEITAS ORÇAMENTÁRIAS	PREVISÃO INICIAL	PREVISÃO ATUALIZADA	RECEITAS REALIZADAS	SALDO
SERVIÇOS COMERCIAIS	21.000,00	21.000,00	0,00	-21.000,00
SERV. DE COMERCIALIZAÇÃO DE EDITAIS, LIVROS, PERIÓDICOS E PUBLICIDADE	11.000,00	11.000,00	0,00	-11.000,00
OUTROS SERVIÇOS COMERCIAIS	10.000,00	10.000,00	0,00	-10.000,00
SERVIÇOS ADMINISTRATIVOS	1.283.000,00	1.283.000,00	62.286,00	-1.220.714,00
TAXA DE INSCRIÇÃO - PESSOAS FÍSICAS	150.000,00	150.000,00	4.578,00	-145.422,00
EXPEDIÇÃO DE CARTEIRA	132.000,00	132.000,00	8.175,00	-123.825,00
EXPEDIÇÃO DE CÉDULA DE IDENTIDADE	132.000,00	132.000,00	16.241,00	-115.759,00
ANÁLISE DE REQUERIMENTO E CERTIFICADO DE INSCRIÇÃO NO QUADRO DE ESPECIALISTA	150.000,00	150.000,00	1.853,00	-148.147,00
TAXA DE INSCRIÇÃO - PESSOAS JURÍDICAS	200.000,00	200.000,00	26.026,00	-173.974,00
CERTIFICADO - PESSOAS JURÍDICAS	109.000,00	109.000,00	5.413,00	-103.587,00
ALTERAÇÃO CONTRATUAL - PESSOAS JURÍDICAS	109.000,00	109.000,00	0,00	-109.000,00
TAXA DE CANCELAMENTO - PESSOAS JURÍDICAS	109.000,00	109.000,00	0,00	-109.000,00
ALTERAÇÃO DE RESPONSABILIDADE TÉCNICA - PESSOAS JURÍDICAS	60.000,00	60.000,00	0,00	-60.000,00
CERTIDÃO E RENOVAÇÃO DE CERTIDÃO - PESSOAS JURÍDICAS	116.000,00	116.000,00	0,00	-116.000,00
SERVIÇOS DE FOTOCÓPIAS	3.000,00	3.000,00	0,00	-3.000,00
OUTROS SERVIÇOS ADMINISTRATIVOS	13.000,00	13.000,00	0,00	-13.000,00
TRANSFERÊNCIAS CORRENTES	1.139.000,00	1.139.000,00	-57.388,00	-1.196.388,00
TRANSFERÊNCIAS INTRAGOVERNAMENTAIS	1.139.000,00	1.139.000,00	-57.388,00	-1.196.388,00
TRANSFERÊNCIAS DO CONSELHO FEDERAL DE MEDICINA - CFM	1.139.000,00	1.139.000,00	-57.388,00	-1.196.388,00
TRANSFERÊNCIAS SOBRE COTAS DOS CRMS (8,33%) - EXERCÍCIO CORRENTE	769.000,00	769.000,00	0,00	-769.000,00
TRANSFERÊNCIAS SOBRE COTAS DOS CRMS (8,33%) - EXERCÍCIO ANTERIOR	70.000,00	70.000,00	0,00	-70.000,00
DOAÇÃO PARA EDUCAÇÃO MÉDICA CONTINUADA - EXERCÍCIO CORRENTE	150.000,00	150.000,00	-57.388,00	-207.388,00
DOAÇÃO PARA EDUCAÇÃO MÉDICA CONTINUADA - EXERCÍCIO ANTERIOR	0,00	0,00	0,00	0,00
DOAÇÃO PARA ATIVIDADE DE FISCALIZAÇÃO - EXERCÍCIO CORRENTE	150.000,00	150.000,00	0,00	-150.000,00

RECEITAS ORÇAMENTÁRIAS	PREVISÃO INICIAL	PREVISÃO ATUALIZADA	RECEITAS REALIZADAS	SALDO
OUTRAS RECEITAS CORRENTES	511.000,00	511.000,00	23.670,70	-487.329,30
MULTAS E JUROS DE MORA	270.000,00	270.000,00	23.566,37	-246.433,63
MULTAS E JUROS DE MORA DAS CONTRIBUIÇÕES	208.000,00	208.000,00	19.177,57	-188.822,43
MULTAS SOBRE ANUIDADES DE PESSOAS FÍSICAS	62.000,00	62.000,00	5.078,67	-56.921,33
JUROS SOBRE ANUIDADES DE PESSOAS FÍSICAS	93.000,00	93.000,00	11.017,32	-81.982,68
MULTAS SOBRE ANUIDADES DE PESSOAS JURÍDICAS	21.000,00	21.000,00	516,54	-20.483,46
JUROS SOBRE ANUIDADES DE PESSOAS JURÍDICAS	32.000,00	32.000,00	2.565,04	-29.434,96
MULTAS E JUROS DE MORA DA DÍVIDA ATIVA DAS CONTRIBUIÇÕES	52.000,00	52.000,00	0,00	-52.000,00
MULTAS DE MORA DA DÍVIDA ATIVA DE PESSOAS FÍSICAS	13.000,00	13.000,00	0,00	-13.000,00
MULTAS DE MORA DA DÍVIDA ATIVA DE PESSOAS JURÍDICAS	13.000,00	13.000,00	0,00	-13.000,00
JUROS DE MORA DA DÍVIDA ATIVA DE PESSOAS FÍSICAS	13.000,00	13.000,00	0,00	-13.000,00
JUROS DE MORA DA DÍVIDA ATIVA DE PESSOAS JURÍDICAS	13.000,00	13.000,00	0,00	-13.000,00
MULTAS DE OUTRAS ORIGENS	10.000,00	10.000,00	4.388,80	-5.611,20
MULTAS DE ELEIÇÕES	5.000,00	5.000,00	4.388,80	-611,20
OUTRAS MULTAS	5.000,00	5.000,00	0,00	-5.000,00
RECEITA DA DÍVIDA ATIVA	220.000,00	220.000,00	0,00	-220.000,00
RECEITA DA DÍVIDA ATIVA DE OUTRAS CONTRIBUIÇÕES	220.000,00	220.000,00	0,00	-220.000,00
DÍVIDA ATIVA PESSOA FÍSICA - PRINCIPAL	110.000,00	110.000,00	0,00	-110.000,00
DÍVIDA ATIVA PESSOA JURÍDICA - PRINCIPAL	110.000,00	110.000,00	0,00	-110.000,00
RECEITAS DIVERSAS	21.000,00	21.000,00	104,33	-20.895,67
RECEITA DE SEGUROS DECORRENTE DE INDENIZAÇÃO POR SINISTRO	6.000,00	6.000,00	0,00	-6.000,00
OUTRAS RECEITAS	15.000,00	15.000,00	104,33	-14.895,67
RECEITA DE CAPITAL	164.000,00	164.000,00	0,00	-164.000,00
ALIENAÇÃO DE BENS	153.000,00	153.000,00	0,00	-153.000,00
ALIENAÇÃO DE BENS IMÓVEIS	153.000,00	153.000,00	0,00	-153.000,00

RECEITAS ORÇAMENTÁRIAS		PREVISÃO INICIAL	PREVISÃO ATUALIZADA	RECEITAS REALIZADAS	SALDO	
OUTRAS RECEITAS DE CAPITAL		11.000,00	11.000,00	0,00	-11.000,00	
OUTRAS RECEITAS		11.000,00	11.000,00	0,00	-11.000,00	
SUPERÁVIT FINANCEIRO DE EXERCÍCIOS ANTERIORES		11.000,00	11.000,00	0,00	-11.000,00	
RECURSOS ARRECADADOS EM EXERCÍCIOS ANTERIORES		0,00	0,00	0,00	0,00	
<b>SUB-TOTAL DAS RECEITAS</b>		<b>11.896.000,00</b>	<b>11.896.000,00</b>	<b>217.794,59</b>	<b>-11.678.205,41</b>	
<b>DÉFICIT</b>		<b>0,00</b>	<b>0,00</b>	<b>0,00</b>	<b>0,00</b>	
<b>TOTAL</b>		<b>11.896.000,00</b>	<b>11.896.000,00</b>	<b>217.794,59</b>	<b>-11.678.205,41</b>	
DESpesas ORÇAMENTÁRIAS	DOTAÇÃO INICIAL	DOTAÇÃO ATUALIZADA	DESPESAS EMPENHADAS	DESPESAS LIQUIDADAS	DESPESAS PAGAS	SALDO DOTAÇÃO
CRÉDITO DISPONÍVEL	11.896.000,00	11.896.000,00	-1.508.555,77	732.528,14	732.528,14	13.404.555,77
CRÉDITO DISPONÍVEL - DESPESAS CORRENTES	11.149.000,00	11.149.000,00	-1.508.066,56	724.548,14	724.548,14	12.657.066,56
PESSOAL E ENCARGOS SOCIAIS	3.744.000,00	3.734.228,00	-285.846,44	472.363,88	472.363,88	4.020.074,44
PESSOAL E ENCARGOS SOCIAIS - APLICAÇÕES DIRETAS	3.744.000,00	3.734.228,00	-285.846,44	472.363,88	472.363,88	4.020.074,44
VENCIMENTOS E VANTAGENS FIXAS - PESSOAL CIVIL	2.626.000,00	2.748.000,00	-136.296,24	396.585,88	396.585,88	2.884.296,24
VENCIMENTOS E SALÁRIOS	1.853.000,00	1.853.000,00	-107.096,05	172.542,90	172.542,90	1.960.096,05
CARGOS EM COMISSÃO	270.000,00	270.000,00	0,00	8.495,34	8.495,34	270.000,00
ADICIONAL NOTURNO	14.000,00	14.000,00	-4.076,66	485,50	485,50	18.076,66
GRATIFICAÇÃO POR EXERCÍCIO DE CARGO OU FUNÇÃO	42.000,00	75.200,00	-8.292,00	7.765,00	7.765,00	83.492,00
FÉRIAS VENCIDAS E PROPORCIONAIS	154.000,00	184.000,00	-5.742,43	6.039,10	6.039,10	189.742,43
13º SALÁRIO	174.000,00	199.300,00	25.245,01	199.245,01	199.245,01	174.054,99
ABONO DE FÉRIAS (1/3) - CF/88	52.000,00	84.500,00	-22.031,12	2.013,03	2.013,03	106.531,12
ABONO PECUNIÁRIO DE FÉRIAS	52.000,00	32.000,00	-14.217,15	0,00	0,00	46.217,15
SALÁRIO MATERNIDADE	0,00	21.000,00	-85,84	0,00	0,00	21.085,84
OUTROS VENCIMENTOS E VANTAGENS FIXAS	15.000,00	15.000,00	0,00	0,00	0,00	15.000,00
OBRIGAÇÕES PATRONAIS	862.000,00	844.228,00	-111.199,10	71.770,72	71.770,72	955.427,10
FGTS	209.000,00	211.228,00	2.227,50	24.835,65	24.835,65	209.000,50

DESPESAS ORÇAMENTÁRIAS	DOTAÇÃO INICIAL	DOTAÇÃO ATUALIZADA	DESPESAS EMPENHADAS	DESPESAS LIQUIDADAS	DESPESAS PAGAS	SALDO DOTAÇÃO
INSS - CONTRIBUIÇÕES PREVIDENCIÁRIAS	563.000,00	563.000,00	-68.967,83	43.741,23	43.741,23	631.967,83
PIS/PASEP - CONTRIBUIÇÃO S/ FOLHA DE PAGTO.	28.000,00	28.000,00	-2.458,77	3.193,84	3.193,84	30.458,77
OUTRAS OBRIGAÇÕES PATRONAIS	20.000,00	0,00	0,00	0,00	0,00	0,00
IRRF S/FÉRIAS	21.000,00	21.000,00	-21.000,00	0,00	0,00	42.000,00
IRRF S/13º SALÁRIO	21.000,00	21.000,00	-21.000,00	0,00	0,00	42.000,00
OUTRAS DESPESAS VARIÁVEIS - PESSOAL CIVIL	256.000,00	142.000,00	-38.351,10	4.007,28	4.007,28	180.351,10
GRATIFICAÇÃO DE SUBSTITUIÇÕES	10.000,00	10.000,00	-10.000,00	0,00	0,00	20.000,00
GRATIFICAÇÕES DIVERSAS	25.000,00	25.000,00	0,00	0,00	0,00	25.000,00
SERVIÇOS EXTRAORDINÁRIOS E DSR	191.000,00	78.000,00	-21.071,10	1.847,28	1.847,28	99.071,10
AUXÍLIO-CRECHE E ASSISTÊNCIA PRÉ-ESCOLAR	20.000,00	20.000,00	-7.280,00	2.160,00	2.160,00	27.280,00
AUXÍLIO FUNERAL	10.000,00	9.000,00	0,00	0,00	0,00	9.000,00
OUTRAS DESPESAS CORRENTES	7.405.000,00	7.414.772,00	-1.222.220,12	252.184,26	252.184,26	8.636.992,12
TRANSFERÊNCIAS DA INTRAGOVERNAMENTAIS	3.139.000,00	3.139.000,00	-356.362,62	592,00	592,00	3.495.362,62
CONTRIBUIÇÕES	3.139.000,00	3.139.000,00	-356.362,62	592,00	592,00	3.495.362,62
TRANSFERÊNCIA PARA O CFM - COTA-PARTE (1/3)	3.079.000,00	3.079.000,00	-356.362,62	592,00	592,00	3.435.362,62
OUTRAS TRANSFERÊNCIAS AO CFM	60.000,00	60.000,00	0,00	0,00	0,00	60.000,00
TRANSF. A INSTIT. PRIVADAS SEM FINS LUCRATIVOS	10.000,00	10.000,00	0,00	0,00	0,00	10.000,00
CONTRIBUIÇÕES	10.000,00	10.000,00	0,00	0,00	0,00	10.000,00
ENTIDADES REPRESENTATIVAS DE CLASSE	10.000,00	10.000,00	0,00	0,00	0,00	10.000,00
OUTRAS DESPESAS CORRENTES - APLICAÇÕES DIRETAS	4.256.000,00	4.265.772,00	-865.857,50	251.592,26	251.592,26	5.131.629,50
DIÁRIAS - PESSOAL CIVIL	90.000,00	90.000,00	-51.543,20	0,00	0,00	141.543,20
DIÁRIAS NO PAÍS - SERVIDORES	90.000,00	90.000,00	-51.543,20	0,00	0,00	141.543,20
MATERIAL DE CONSUMO	330.000,00	330.000,00	-55.572,97	16.065,48	16.065,48	385.572,97
GÁS, COMBUSTÍVEIS E LUBRIFICANTES AUTOMOTIVOS	5.000,00	5.000,00	0,00	0,00	0,00	5.000,00
GÊNERO DE ALIMENTAÇÃO	5.000,00	5.000,00	-270,90	406,00	406,00	5.270,90
MATERIAL PARA FESTIVIDADES E HOMENAGENS	10.000,00	10.000,00	0,00	0,00	0,00	10.000,00

DESPESAS ORÇAMENTÁRIAS	DOTAÇÃO INICIAL	DOTAÇÃO ATUALIZADA	DESPESAS EMPENHADAS	DESPESAS LIQUIDADAS	DESPESAS PAGAS	SALDO DOTAÇÃO
MATERIAL DE EXPEDIENTE	45.000,00	45.000,00	-25.945,81	1.519,66	1.519,66	70.945,81
MATERIAL DE INFORMÁTICA	25.000,00	25.000,00	-22.960,13	749,81	749,81	47.960,13
MATERIAL DE ACONDICIONAMENTO E EMBALAGEM	5.000,00	5.000,00	-2.006,00	0,00	0,00	7.006,00
MATERIAL DE COPA E COZINHA	7.000,00	7.000,00	0,00	0,00	0,00	7.000,00
MATERIAL DE LIMPEZA E PRODUTOS DE HIGIENIZAÇÃO	30.000,00	30.000,00	-457,38	2.439,49	2.439,49	30.457,38
UNIFORMES, TECIDOS E AVIAMENTOS	2.000,00	2.000,00	0,00	0,00	0,00	2.000,00
MATERIAL PARA MANUTENÇÃO DE BENS IMÓVEIS/INSTALAÇÕES	10.000,00	10.000,00	3.627,00	3.627,00	3.627,00	6.373,00
MATERIAL PARA MANUTENÇÃO DE BENS MÓVEIS	10.000,00	10.000,00	0,00	0,00	0,00	10.000,00
MATERIAL ELÉTRICO, ELETRÔNICO E DE TELEFONIA	30.000,00	30.000,00	-1.177,37	0,00	0,00	31.177,37
MATERIAL PARA ÁUDIO, VÍDEO E FOTO	10.000,00	10.000,00	0,00	0,00	0,00	10.000,00
MATERIAL PARA MANUTENÇÃO DE VEÍCULOS	6.000,00	6.000,00	3.173,40	3.173,40	3.173,40	2.826,60
MATERIAL PARA UTILIZAÇÃO EM GRÁFICA	6.000,00	6.000,00	0,00	0,00	0,00	6.000,00
MATERIAL BIBLIOGRÁFICO NÃO IMOBILIZÁVEL	6.000,00	6.000,00	0,00	0,00	0,00	6.000,00
AQUISIÇÃO DE SOFTWARE DE BASE	16.000,00	16.000,00	0,00	0,00	0,00	16.000,00
BENS MÓVEIS NÃO ATIVÁVEIS	6.000,00	6.000,00	0,00	0,00	0,00	6.000,00
MATERIAL DE CONSUMO - SUPRIMENTO DE FUNDOS	90.000,00	90.000,00	-9.555,78	4.150,12	4.150,12	99.555,78
OUTROS MATERIAIS DE CONSUMO	6.000,00	6.000,00	0,00	0,00	0,00	6.000,00
PREMIAÇÕES CULT., ART., CIENT., DESPORT., E OUTRAS	16.000,00	16.000,00	0,00	0,00	0,00	16.000,00
DESP. C/ AQUIS. DE PRÊMIOS, CONDEC., MEDALHAS, TROFÉUS E OUTROS	10.000,00	10.000,00	0,00	0,00	0,00	10.000,00
OUTRAS PREMIAÇÕES	6.000,00	6.000,00	0,00	0,00	0,00	6.000,00
MATERIAL DE DISTRIBUIÇÃO GRATUITA	14.000,00	14.000,00	0,00	0,00	0,00	14.000,00
MERCADORIAS PARA DOAÇÃO	2.000,00	2.000,00	0,00	0,00	0,00	2.000,00
MATERIAL PARA CERIMONIAL	5.000,00	5.000,00	0,00	0,00	0,00	5.000,00
MATERIAL PARA DIVULGAÇÃO	5.000,00	5.000,00	0,00	0,00	0,00	5.000,00
OUTROS MATERIAIS DE DISTRIBUIÇÃO GRATUITA	2.000,00	2.000,00	0,00	0,00	0,00	2.000,00

DESPESAS ORÇAMENTÁRIAS	DOTAÇÃO INICIAL	DOTAÇÃO ATUALIZADA	DESPESAS EMPENHADAS	DESPESAS LIQUIDADAS	DESPESAS PAGAS	SALDO DOTAÇÃO
PASSAGENS E DESPESAS COM LOCOMOÇÃO	186.000,00	144.000,00	-85.984,22	245,48	245,48	229.984,22
PASSAGENS PARA O PAÍS	150.000,00	108.000,00	-76.805,94	0,00	0,00	184.805,94
LOCAÇÃO DE MEIOS DE TRANSPORTE	15.000,00	15.000,00	-2.099,47	0,00	0,00	17.099,47
LOCOMOÇÃO URBANA	15.000,00	15.000,00	-7.078,81	245,48	245,48	22.078,81
PEDÁGIOS E ESTACIONAMENTOS	2.000,00	2.000,00	0,00	0,00	0,00	2.000,00
FUNDOS						
PASSAGENS E DESP. COM LOCOMOÇÃO - SUPRIMENTO DE	2.000,00	2.000,00	0,00	0,00	0,00	2.000,00
OUTRAS DESPESAS COM LOCOMOÇÃO	2.000,00	2.000,00	0,00	0,00	0,00	2.000,00
SERVIÇOS DE CONSULTORIA	62.000,00	62.000,00	-5.500,00	0,00	0,00	67.500,00
FÍSICA						
ASSESSORIA E CONSULTORIA TÉCNICA OU JURÍDICA - PESSOA	12.000,00	12.000,00	-4.000,00	0,00	0,00	16.000,00
JURÍDICA						
ASSESSORIA E CONSULTORIA TÉCNICA OU JURÍDICA - PESSOA	10.000,00	10.000,00	-1.500,00	0,00	0,00	11.500,00
AUDITORIA EXTERNA - PESSOA FÍSICA	10.000,00	10.000,00	0,00	0,00	0,00	10.000,00
AUDITORIA EXTERNA - PESSOA JURÍDICA	10.000,00	10.000,00	0,00	0,00	0,00	10.000,00
OUTROS SERVIÇOS DE CONSULTORIA - PESSOA FÍSICA	10.000,00	10.000,00	0,00	0,00	0,00	10.000,00
OUTROS SERVIÇOS DE CONSULTORIA - PESSOA JURÍDICA	10.000,00	10.000,00	0,00	0,00	0,00	10.000,00
OUTROS SERVIÇOS DE TERCEIROS - PESSOA FÍSICA	467.000,00	464.772,00	-125.070,75	49.139,25	49.139,25	589.842,75
COMISSÕES E CORRETAGENS	2.000,00	2.000,00	0,00	0,00	0,00	2.000,00
SERVIÇOS TÉCNICOS PROFISSIONAIS	100.000,00	100.000,00	5.216,00	5.706,00	5.706,00	94.784,00
CURSOS						
EXPOSIÇÕES, CONGRESSOS, CONFERÊNCIAS, SEMINÁRIOS E	20.000,00	20.000,00	0,00	0,00	0,00	20.000,00
MANUTENÇÃO E CONSERVAÇÃO DE EQUIPAMENTOS	23.000,00	23.000,00	19.407,50	19.407,50	19.407,50	3.592,50
MANUTENÇÃO E CONSERVAÇÃO DE VEÍCULOS	7.000,00	7.000,00	0,00	0,00	0,00	7.000,00
MANUTENÇÃO E CONSERVAÇÃO DE OUTROS BENS MÓVEIS	21.000,00	21.000,00	0,00	0,00	0,00	21.000,00
MANUTENÇÃO E CONSERVAÇÃO DE IMÓVEIS	13.000,00	13.000,00	5.587,20	5.587,20	5.587,20	7.412,80
FORNECIMENTO DE ALIMENTAÇÃO	6.000,00	6.000,00	593,00	593,00	593,00	5.407,00
SERVIÇOS DE LIMPEZA E CONSERVAÇÃO	6.000,00	6.000,00	0,00	0,00	0,00	6.000,00
HONORÁRIOS ADVOCATÍCIOS - ÔNUS DA SUCUMBÊNCIA	6.000,00	6.000,00	0,00	0,00	0,00	6.000,00



DESPESAS ORÇAMENTÁRIAS	DOTAÇÃO INICIAL	DOTAÇÃO ATUALIZADA	DESPESAS EMPENHADAS	DESPESAS LIQUIDADAS	DESPESAS PAGAS	SALDO DOTAÇÃO
SERVIÇOS DE APOIO ADMINISTRATIVO, TÉCNICO E OPERACIONAL	30.000,00	30.000,00	17.845,55	17.845,55	17.845,55	12.154,45
CONFECCÃO DE UNIFORMES, BANDEIRAS E FLÂMULAS	5.000,00	5.000,00	0,00	0,00	0,00	5.000,00
FRETES E TRANSPORTES DE ENCOMENDAS	5.000,00	5.000,00	0,00	0,00	0,00	5.000,00
SERVIÇOS DE ÁUDIO, VÍDEO E FOTOS	3.000,00	3.000,00	0,00	0,00	0,00	3.000,00
DIÁRIAS A CONSELHEIROS/ DELEGADOS - NO PAÍS	200.000,00	197.772,00	-163.720,00	0,00	0,00	361.492,00
DIÁRIAS A COLABORADORES EVENTUAIS - NO PAÍS	10.000,00	10.000,00	-10.000,00	0,00	0,00	20.000,00
OUTROS SERVIÇOS DE TERCEIROS - P.F. - SUPRIMENTO DE FUNDOS	5.000,00	5.000,00	0,00	0,00	0,00	5.000,00
OUTROS SERVIÇOS DE TERCEIROS - P.F. - NÃO ESPECIFICADOS	5.000,00	5.000,00	0,00	0,00	0,00	5.000,00
LOCAÇÃO DE MÃO-DE-OBRA	191.000,00	191.000,00	-14.272,00	0,00	0,00	205.272,00
APOIO ADMINSTRATIVO, TÉCNICO E OPERACIONAL	10.000,00	10.000,00	0,00	0,00	0,00	10.000,00
LIMPEZA E CONSERVAÇÃO	99.000,00	99.000,00	-4.672,00	0,00	0,00	103.672,00
VIGILÂNCIA EM GERAL	75.000,00	75.000,00	-9.600,00	0,00	0,00	84.600,00
OUTRAS LOCAÇÕES DE MÃO-DE-OBRA	7.000,00	7.000,00	0,00	0,00	0,00	7.000,00
OUTROS SERVIÇOS DE TERCEIROS - PESSOA JURÍDICA	1.501.000,00	1.603.000,00	-223.821,51	78.455,97	78.455,97	1.826.821,51
ASSINATURAS DE REVISTAS, PERIÓDICOS E ANUIDADES	4.000,00	4.000,00	0,00	0,00	0,00	4.000,00
CONDOMÍNIOS E TAXAS CORRELATAS	3.000,00	3.000,00	0,00	0,00	0,00	3.000,00
COMISSÕES E CORRETAGENS	3.000,00	3.000,00	0,00	0,00	0,00	3.000,00
SERVIÇOS TÉCNICOS PROFISSIONAIS - P.J.	79.000,00	179.000,00	-3.071,20	3.729,90	3.729,90	182.071,20
LOCAÇÃO DE SISTEMAS DE INFORMÁTICA - SOFTWARE	5.000,00	5.000,00	-5.000,00	0,00	0,00	10.000,00
LOCAÇÃO DE MÁQUINAS E EQUIPAMENTOS	54.000,00	54.000,00	82,34	3.133,34	3.133,34	53.917,66
LOCAÇÃO DE BENS MÓVEIS OUTRAS NATUREZAS E INTANGÍVEIS	5.000,00	5.000,00	0,00	0,00	0,00	5.000,00
MANUTENÇÃO DE SISTEMAS DE INFORMÁTICA - SOFTWARE	54.000,00	54.000,00	-633,60	197,20	197,20	54.633,60
MANUTENÇÃO E CONSERVAÇÃO DE IMÓVEIS	24.000,00	24.000,00	0,00	0,00	0,00	24.000,00
MANUTENÇÃO E CONSERVAÇÃO DE MAQUINAS E EQUIPAMENTOS	55.000,00	55.000,00	-2.628,40	617,90	617,90	57.628,40
MANUTENÇÃO E CONSERVAÇÃO DE EQUIP. DE INFORMÁTICA	7.000,00	7.000,00	453,14	453,14	453,14	6.546,86

DESPESAS ORÇAMENTÁRIAS	DOTAÇÃO INICIAL	DOTAÇÃO ATUALIZADA	DESPESAS EMPENHADAS	DESPESAS LIQUIDADAS	DESPESAS PAGAS	SALDO DOTAÇÃO
MANUTENÇÃO E CONSERVAÇÃO DE VEÍCULOS	7.000,00	7.000,00	0,00	0,00	0,00	7.000,00
NATUREZAS	18.000,00	18.000,00	0,00	0,00	0,00	18.000,00
MANUTENÇÃO E CONS. DE BENS MÓVEIS - OUTRAS						
SERVIÇOS DE ARMAZENAGEM E CUSTÓDIA DE DOCUMENTOS	2.000,00	2.000,00	0,00	0,00	0,00	2.000,00
CURSOS	20.000,00	20.000,00	0,00	0,00	0,00	20.000,00
EXPOSIÇÕES, CONGRESSOS, CONFERÊNCIAS, SEMINÁRIOS E						
HONORÁRIOS ADVOCATÍCIOS - ÔNUS DA SUCUMBÊNCIA	3.000,00	3.000,00	0,00	0,00	0,00	3.000,00
FORNECIMENTO DE ALIMENTAÇÃO	5.000,00	5.000,00	0,00	0,00	0,00	5.000,00
SERVIÇO DE ENERGIA ELÉTRICA	135.000,00	135.000,00	-11.041,24	9.277,20	9.277,20	146.041,24
SERVIÇO DE ÁGUA E ESGOTO	20.000,00	20.000,00	-6.225,99	1.077,66	1.077,66	26.225,99
SERVIÇO DE FORNECIMENTO DE GÁS	2.000,00	2.000,00	0,00	0,00	0,00	2.000,00
SERVIÇOS DE CORREIOS E TELÉGRAFOS	120.000,00	120.000,00	-41.201,06	4.087,78	4.087,78	161.201,06
SERVIÇOS DE SELEÇÃO, TREINAMENTO E APERFEIÇOAMENTO	1.000,00	1.000,00	0,00	0,00	0,00	1.000,00
TELEJORNALISMO	6.000,00	6.000,00	0,00	0,00	0,00	6.000,00
SERVIÇOS DE PRODUÇÕES JORNALÍSTICAS E DE						
PLANO DE SAÚDE - MÉDICO E ODONTOLÓGICO	264.000,00	266.000,00	-1.356,62	23.668,40	23.668,40	267.356,62
SERVIÇO DE INFORMÁTICA E HOSPEDAGEM DE SISTEMAS	3.000,00	3.000,00	-134,04	0,00	0,00	3.134,04
SERVIÇOS DE TELECOMUNICAÇÕES - TELEFONIA E INTERNET	70.000,00	70.000,00	-41.243,28	2.174,05	2.174,05	111.243,28
SERVIÇOS DE ÁUDIO, VÍDEO E FOTOS	3.000,00	3.000,00	0,00	0,00	0,00	3.000,00
SERVIÇOS JUDICIÁRIOS	4.000,00	4.000,00	-1.196,36	0,00	0,00	5.196,36
SEGURO EM GERAL	15.000,00	15.000,00	0,00	0,00	0,00	15.000,00
CONFECÇÃO DE UNIFORMES, BANDEIRAS E FLÂMULAS	2.000,00	2.000,00	0,00	0,00	0,00	2.000,00
FRETES E TRANSPORTES DE ENCOMENDAS	2.000,00	2.000,00	0,00	0,00	0,00	2.000,00
VIGILÂNCIA OSTENSIVA E OU MONITORADA	66.000,00	66.000,00	-11.701,15	674,00	674,00	77.701,15
LIMPEZA E CONSERVAÇÃO	10.000,00	10.000,00	0,00	0,00	0,00	10.000,00
OPERACIONAL	20.000,00	20.000,00	0,00	0,00	0,00	20.000,00
SERVIÇOS DE APOIO ADMINISTRATIVO, TÉCNICO E						
SERVIÇOS DE HOSPEDAGENS	5.000,00	5.000,00	0,00	0,00	0,00	5.000,00
SERVIÇOS BANCÁRIOS	230.000,00	230.000,00	-55.330,97	26.055,55	26.055,55	285.330,97

DESPESAS ORÇAMENTÁRIAS	DOTAÇÃO INICIAL	DOTAÇÃO ATUALIZADA	DESPESAS EMPENHADAS	DESPESAS LIQUIDADAS	DESPESAS PAGAS	SALDO DOTAÇÃO
SERVIÇOS DE CÓPIAS, MICROFILMAGEM E DIGITALIZAÇÃO DE DOCUMENTOS	2.000,00	2.000,00	0,00	0,00	0,00	2.000,00
SERVIÇOS DE PUBLICIDADE LEGAL	20.000,00	20.000,00	-6.425,00	2.200,00	2.200,00	26.425,00
SERVIÇOS DE PUBLICIDADE INSTITUCIONAL	50.000,00	50.000,00	-19.212,50	792,00	792,00	69.212,50
SERVIÇOS DE PUBLICIDADE DE UTILIDADE PÚBLICA	20.000,00	20.000,00	0,00	0,00	0,00	20.000,00
AQUISIÇÃO DE SISTEMAS/PROGRAMAS (SOFTWARE) DE INFORMÁTICA	10.000,00	10.000,00	0,00	0,00	0,00	10.000,00
SERV. DE INTERMEDIACÃO DE ESTAGIÁRIO E MENOR APRENDIZ	2.000,00	2.000,00	0,00	0,00	0,00	2.000,00
SERVIÇO DE EDITORAÇÃO, DIAGRAMAÇÃO E COPIDESCAGEM	4.000,00	4.000,00	0,00	0,00	0,00	4.000,00
VALE-TRANSPORTE	25.000,00	25.000,00	-17.955,58	317,85	317,85	42.955,58
SERVIÇOS DE PROCESSAMENTO DE DADOS	5.000,00	5.000,00	0,00	0,00	0,00	5.000,00
SERVIÇOS DE TRADUÇÃO	7.000,00	7.000,00	0,00	0,00	0,00	7.000,00
SERVIÇOS FUNERÁRIOS	9.000,00	9.000,00	0,00	0,00	0,00	9.000,00
SERVIÇOS GRÁFICOS	10.000,00	10.000,00	0,00	0,00	0,00	10.000,00
OUTROS SERVIÇOS DE TERCEIROS - P.J. - SUPRIMENTO DE FUNDOS	10.000,00	10.000,00	0,00	0,00	0,00	10.000,00
OUTROS SERVIÇOS DE TERCEIROS - P.J. - NÃO ESPECIFICADOS	1.000,00	1.000,00	0,00	0,00	0,00	1.000,00
AUXÍLIO ALIMENTAÇÃO	300.000,00	379.800,00	0,00	32.200,00	32.200,00	379.800,00
AUXÍLIO-ALIMENTAÇÃO - LEI 8460/1992	300.000,00	379.800,00	0,00	32.200,00	32.200,00	379.800,00
OBRIGAÇÕES TRIBUTÁRIAS E CONTRIBUTIVAS	95.000,00	95.000,00	43,34	43,34	43,34	94.956,66
TAXA DE LICENCIAMENTO DE VEÍCULO	5.000,00	5.000,00	0,00	0,00	0,00	5.000,00
TAXA DE INSCRIÇÃO MUNICIPAL E TAXAS DE COLETA URBANA	5.000,00	5.000,00	0,00	0,00	0,00	5.000,00
INSS - CONTRIBUIÇÃO PREVIDENCIÁRIA: SERVIÇOS DE TERCEIROS - P.F.	20.000,00	20.000,00	0,00	0,00	0,00	20.000,00
INSS - CONTRIBUIÇÃO PREVIDENCIÁRIA: PAGAMENTO À COOPERATIVAS	26.000,00	26.000,00	0,00	0,00	0,00	26.000,00
OUTRAS OBRIGAÇÕES TRIBUT. E CONTRIBUIÇÕES NÃO ESPECIFICADAS	39.000,00	39.000,00	43,34	43,34	43,34	38.956,66
AUXÍLIO TRANSPORTE	4.000,00	4.000,00	0,00	0,00	0,00	4.000,00
AUXÍLIO TRANSPORTE	4.000,00	4.000,00	0,00	0,00	0,00	4.000,00

DESPESAS ORÇAMENTÁRIAS	DOTAÇÃO INICIAL	DOTAÇÃO ATUALIZADA	DESPESAS EMPENHADAS	DESPESAS LIQUIDADAS	DESPESAS PAGAS	SALDO DOTAÇÃO
INDENIZAÇÕES E RESTITUIÇÕES	1.000.000,00	872.200,00	-304.136,19	75.442,74	75.442,74	1.176.336,19
AJUDA DE CUSTO	14.000,00	14.000,00	0,00	0,00	0,00	14.000,00
RESSARCIMENTO DE ANUIDADES DO EXERCÍCIO ANTERIOR	30.000,00	30.000,00	-20.128,99	1.699,94	1.699,94	50.128,99
JETON A CONSELHEIROS	876.000,00	748.200,00	-278.807,20	69.192,80	69.192,80	1.027.007,20
AUXÍLIO REPRESENTAÇÃO	80.000,00	80.000,00	-5.200,00	4.550,00	4.550,00	85.200,00
CRÉDITO DISPONÍVEL - DESPESAS DE CAPITAL	547.000,00	697.000,00	-489,21	7.980,00	7.980,00	697.489,21
INVESTIMENTOS	547.000,00	547.000,00	-489,21	7.980,00	7.980,00	547.489,21
INVESTIMENTOS - APLICAÇÕES DIRETAS	547.000,00	547.000,00	-489,21	7.980,00	7.980,00	547.489,21
OBRAS E INSTALAÇÕES	88.000,00	88.000,00	0,00	0,00	0,00	88.000,00
ESTUDOS E PROJETOS	10.000,00	10.000,00	0,00	0,00	0,00	10.000,00
OBRAS EM ANDAMENTOS	50.000,00	50.000,00	0,00	0,00	0,00	50.000,00
INSTALAÇÕES	10.000,00	10.000,00	0,00	0,00	0,00	10.000,00
OUTRAS OBRAS E INSTALAÇÕES	18.000,00	18.000,00	0,00	0,00	0,00	18.000,00
EQUIPAMENTOS E MATERIAL PERMANENTE	459.000,00	459.000,00	-489,21	7.980,00	7.980,00	459.489,21
MOBILIÁRIOS EM GERAL	145.000,00	145.000,00	7.980,00	7.980,00	7.980,00	137.020,00
MÁQUINAS E EQUIPAMENTOS	70.000,00	70.000,00	0,00	0,00	0,00	70.000,00
EQUIPAMENTOS DE INFORMÁTICA	180.000,00	180.000,00	-8.340,21	0,00	0,00	188.340,21
COLEÇÕES E MATERIAIS BIBLIOGRÁFICOS	6.000,00	6.000,00	0,00	0,00	0,00	6.000,00
APARELHOS E UTENSÍLIOS DE COPA E COZINHA	5.000,00	5.000,00	0,00	0,00	0,00	5.000,00
EQUIPAMENTOS PARA ÁUDIO, VÍDEO E FOTO	5.000,00	5.000,00	0,00	0,00	0,00	5.000,00
OBRAS DE ARTE	6.000,00	6.000,00	0,00	0,00	0,00	6.000,00
APARELHOS DE MEDIÇÃO E ORIENTAÇÃO	2.000,00	2.000,00	0,00	0,00	0,00	2.000,00
APARELHOS E EQUIPAMENTOS DE COMUNICAÇÃO	5.000,00	5.000,00	-129,00	0,00	0,00	5.129,00
AQUISIÇÃO/DESENVOLVIMENTO DE SOFTWARE	10.000,00	10.000,00	0,00	0,00	0,00	10.000,00
OUTROS MATERIAIS PERMANENTES	25.000,00	25.000,00	0,00	0,00	0,00	25.000,00
INVERSÕES FINANCEIRAS	0,00	150.000,00	0,00	0,00	0,00	150.000,00

DESPESAS ORÇAMENTÁRIAS	DOTAÇÃO INICIAL	DOTAÇÃO ATUALIZADA	DESPESAS EMPENHADAS	DESPESAS LIQUIDADAS	DESPESAS PAGAS	SALDO DOTAÇÃO
INVERSÕES FINANCEIRAS - APLICAÇÕES DIRETAS	0,00	150.000,00	0,00	0,00	0,00	150.000,00
AQUISIÇÃO DE IMÓVEIS (USADOS)	0,00	150.000,00	0,00	0,00	0,00	150.000,00
TERRENOS	0,00	50.000,00	0,00	0,00	0,00	50.000,00
Delegacia de Castanhal - Nova	0,00	50.000,00	0,00	0,00	0,00	50.000,00
SALAS E ESCRITÓRIOS	0,00	100.000,00	0,00	0,00	0,00	100.000,00
Delegacia de Castanhal - Nova	0,00	100.000,00	0,00	0,00	0,00	100.000,00
RESERVA DE CONTIGÊNCIA	200.000,00	50.000,00	0,00	0,00	0,00	50.000,00
RESERVA DE CONTIGÊNCIA	200.000,00	50.000,00	0,00	0,00	0,00	50.000,00
<b>SUB-TOTAL DAS DESPESAS</b>	<b>11.896.000,00</b>	<b>11.896.000,00</b>	<b>-1.508.555,77</b>	<b>732.528,14</b>	<b>732.528,14</b>	<b>13.404.555,77</b>
<b>SUPERÁVIT</b>	<b>0,00</b>	<b>0,00</b>	<b>1.726.350,36</b>	<b>0,00</b>	<b>0,00</b>	<b>1.726.350,36</b>
<b>TOTAL</b>	<b>11.896.000,00</b>	<b>11.896.000,00</b>	<b>217.794,59</b>	<b>732.528,14</b>	<b>732.528,14</b>	<b>11.678.205,41</b>

Belém-PA, 31 de dezembro de 2020

MANOEL WALBER DOS SANTOS SILVA  
PRESIDENTE  
CRM - 2720  
049.721.802-00

BENEDITO PAULO BEZERRA  
TESOUREIRO  
CRM - 2538  
133.830.944-72

ABIMAEI MENEZES DE OLIVEIRA  
CONTADOR  
CRC - 9853/0-8/PA  
136.966.612-87

## Balanco Financeiro

INGRESSOS			DISPÊNDIOS		
ESPECIFICAÇÃO	Exercício Atual	Exercício Anterior	ESPECIFICAÇÃO	Exercício Atual	Exercício Anterior
Receita Orçamentária	217.794,59	220.497,46	Despesa Orçamentária	732.528,14	800.327,86
RECEITA REALIZADA	217.794,59	220.497,46	CRÉDITO EMPENHADO LIQUIDADO - PAGO	732.528,14	800.327,86
RECEITA CORRENTE	217.794,59	220.497,46	CRÉDITO EMPENHADO LIQUIDADO - PAGO - DESPESAS CORRENTES	724.548,14	799.677,96
RECEITAS DE CONTRIBUIÇÕES	188.948,53	135.364,04	PESSOAL E ENCARGOS SOCIAIS	472.363,88	501.779,12
CONTRIBUIÇÃO DAS CATEGORIAS PROFISSIONAIS E ECONÔMICAS	188.948,53	135.364,04	PESSOAL E ENCARGOS SOCIAIS - APLICAÇÕES DIRETAS	472.363,88	501.779,12
ANUIDADES - PESSOAS FÍSICAS	150.772,85	92.266,64	VENCIMENTOS E VANTAGENS FIXAS - PESSOAL CIVIL	396.585,88	367.096,76
ANUIDADES - PESSOAS JURÍDICAS	38.175,68	43.097,40	OBRIGAÇÕES PATRONAIS	71.770,72	129.670,32
RECEITAS PATRIMONIAIS	277,36	885,69	OUTRAS DESPESAS VARIÁVEIS - PESSOAL CIVIL	4.007,28	5.012,04
RECEITAS DE VALORES MOBILIÁRIOS	277,36	885,69	OUTRAS DESPESAS CORRENTES	252.184,26	297.898,84
RECEITAS DE SERVIÇOS	62.286,00	35.462,00	TRANSFERÊNCIAS DA INTRAGOVERNAMENTAIS	592,00	58.819,29
SERVIÇOS ADMINISTRATIVOS	62.286,00	35.462,00	CONTRIBUIÇÕES	592,00	58.819,29
TRANSFERÊNCIAS CORRENTES	-57.388,00	13.665,33	OUTRAS DESPESAS CORRENTES - APLICAÇÕES DIRETAS	251.592,26	239.079,55
TRANSFERÊNCIAS INTRAGOVERNAMENTAIS	-57.388,00	13.665,33	DIÁRIAS - PESSOAL CIVIL		1.088,40
TRANSFERÊNCIAS DO CONSELHO FEDERAL DE MEDICINA - CFM	-57.388,00	13.665,33	MATERIAL DE CONSUMO	16.065,48	9.158,49
OUTRAS RECEITAS CORRENTES	23.670,70	35.120,40	PASSAGENS E DESPESAS COM LOCOMOÇÃO	245,48	9.120,90
MULTAS E JUROS DE MORA	23.566,37	18.320,40	OUTROS SERVIÇOS DE TERCEIROS - PESSOA FÍSICA	49.139,25	6.881,50
MULTAS E JUROS DE MORA DAS CONTRIBUIÇÕES	19.177,57	14.775,60	LOCAÇÃO DE MÃO-DE-OBRA		5.450,00

INGRESSOS			DISPÊNDIOS		
ESPECIFICAÇÃO	Exercício Atual	Exercício Anterior	ESPECIFICAÇÃO	Exercício Atual	Exercício Anterior
MULTAS DE OUTRAS ORIGENS	4.388,80	3.544,80	OUTROS SERVIÇOS DE TERCEIROS - PESSOA JURÍDICA	78.455,97	122.224,84
RECEITAS DIVERSAS	104,33	16.800,00	AUXÍLIO ALIMENTAÇÃO	32.200,00	24.500,00
RECEITA DE CAPITAL			OBRIGAÇÕES TRIBUTÁRIAS E CONTRIBUTIVAS	43,34	5,42
ALIENAÇÃO DE BENS			INDENIZAÇÕES E RESTITUIÇÕES	75.442,74	60.650,00
TRANSFERÊNCIAS DE CAPITAL			CRÉDITO EMPENHADO LIQUIDADO - PAGO - DESPESAS DE CAPITAL	7.980,00	649,90
TRANSFERÊNCIAS INTRAGOVERNAMENTAIS			INVESTIMENTOS	7.980,00	649,90
TRANSFERÊNCIAS DO CONSELHO FEDERAL DE MEDICINA - CFM			INVESTIMENTOS - APLICAÇÕES DIRETAS	7.980,00	649,90
			EQUIPAMENTOS E MATERIAL PERMANENTE	7.980,00	649,90
Transferências Financeiras Recebidas			Transferências Financeiras Concedidas		
Recebimentos Extraorçamentários	829.453,48	782.365,52	Pagamentos Extraorçamentários	727.448,42	578.074,60
Inscrição de Restos a Pagar Não Processados			Pagamentos de Restos a Pagar Não Processados		
Inscrição de Restos a Pagar Processados			Pagamentos de Restos a Pagar Processados		
Depósitos Restituíveis e Valores Vinculados			Depósitos Restituíveis e Valores Vinculados		
Outros Recebimentos Extraorçamentários	829.453,48	782.365,52	Outros Pagamentos Extraorçamentários	727.448,42	578.074,60
Saldo em espécie do Exercício Anterior	610.492,52	474.433,61	Saldo em espécie para o Exercício Seguinte	197.764,03	98.894,13
Caixa e Equivalente de Caixa	610.492,52	474.433,61	Caixa e Equivalente de Caixa	197.764,03	98.894,13
Depósitos. Rest. Vlrs Vinculados			Depósitos. Rest. Vlrs Vinculados		
<b>Total:</b>	<b>1.657.740,59</b>	<b>1.477.296,59</b>		<b>1.657.740,59</b>	<b>1.477.296,59</b>

Belém-PA, 31 de dezembro de 2020

MANOEL WALBER DOS SANTOS SILVA  
PRESIDENTE  
CRM - 2720  
049.721.802-00

BENEDITO PAULO BEZERRA  
TESOUREIRO  
CRM - 2538  
133.830.944-72

ABIMAEI MENEZES DE OLIVEIRA  
CONTADOR  
CRC - 9853/0-8/PA  
136.966.612-87



## Balancete

Conta	Saldo Anterior	Débitos	Créditos	Saldo
1 - ATIVO	9.327.525,87D	2.659.401,71	7.479.957,95	4.506.969,63D
1.1 - ATIVO CIRCULANTE	6.461.844,17D	1.505.669,65	7.471.198,56	496.315,26D
1.1.1 - CAIXA E EQUIVALENTES DE CAIXA	610.492,52D	1.405.958,37	1.818.686,86	197.764,03D
1.1.1.1 - CAIXA E EQUIVALENTES DE CAIXA EM MOEDA NACIONAL	610.492,52D	1.405.958,37	1.818.686,86	197.764,03D
1.1.1.1.1 - CAIXA E EQUIVALENTES DE CAIXA EM MOEDA NACIONAL-CONSOLIDAÇÃO	610.492,52D	1.405.958,37	1.818.686,86	197.764,03D
1.1.1.1.1.19 - BANCOS CONTA MOVIMENTO	46.397,88C	1.194.866,11	1.138.417,43	10.050,80D
1.1.1.1.1.19.01 - BANCO DO BRASIL S.A - C/C 18.336-9	4.626,20C	978.291,59	968.088,43	5.576,96D
1.1.1.1.1.19.02 - BANCO DO BRASIL S.A - C/C 25.399-5 Ed. Continuada	0,00	57.388,00	57.388,00	0,00
1.1.1.1.1.19.03 - BANCO DO BRASIL S.A - C/C 32.392-6 Fiscalização	0,00	2.941,00	2.941,00	0,00
1.1.1.1.1.19.04 - CAIXA ECONOMICA FEDERAL - C/C 088-5	3.942,55D	0,00	0,00	3.942,55D
1.1.1.1.1.19.06 - DISPONIBILIDADE EM TRANSITO	45.857,31C	45.857,31	0,00	0,00
1.1.1.1.1.19.07 - BANCO DO BRASIL S.A - C/C - CARTÃO DBT C/C 12.867-8	143,08D	110.388,21	110.000,00	531,29D
1.1.1.1.1.50 - BANCOS APLICAÇÕES FINANCEIRAS	656.890,40D	211.092,26	680.269,43	187.713,23D
1.1.1.1.1.50.01 - BANCO DO BRASIL S.A - C/A 18.336-9 BB FIXO	461.286,19D	211.066,10	513.285,86	159.066,43D
1.1.1.1.1.50.02 - BANCO DO BRASIL S.A - C/A 25.399-5 BB FIXO - Ed. Continuada	65.006,84D	6,27	57.388,00	7.625,11D
1.1.1.1.1.50.03 - BANCO DO BRASIL S.A - C/A 32.392-6 BB FIXO - Fiscalização	4.518,56D	0,40	2.941,00	1.577,96D
1.1.1.1.1.50.04 - CAIXA ECONOMICA FEDERAL - POUPANÇA Nº 64.204-3	1.789,41D	8,95	0,00	1.798,36D
1.1.1.1.1.50.09 - BANCO DO BRASIL S.A - BB FIXO - CARTÃO C/A 12867-8	111.063,34D	9,04	106.654,57	4.417,81D
1.1.1.1.1.50.10 - BANCO DO BRASIL S.A - C/A BB-FIXO 12779-2 OBRA ANEXO	1.285,97D	0,15	0,00	1.286,12D
1.1.1.1.1.50.11 - BANCO DO BRASIL S.A - C/A BB FIXO - 12.956-9 - CARTÃO DE COMPRA	11.940,09D	1,35	0,00	11.941,44D



Conta	Saldo Anterior	Débitos	Créditos	Saldo
1.1.2 - CRÉDITOS A CURTO PRAZO	5.461.007,80D	83.195,92	5.544.203,72	0,00
1.1.2.2 - CRÉDITOS TRIBUTÁRIOS E DE CONTRIBUIÇÕES A RECEBER	5.241.007,80D	83.195,92	5.324.203,72	0,00
1.1.2.2.1 - CRÉDITOS TRIBUTÁRIOS E DE CONTRIBUIÇÕES A RECEBER-CONSOLIDAÇÃO	5.241.007,80D	83.195,92	5.324.203,72	0,00
1.1.2.2.1.01 - ANUIDADES PESSOA FÍSICA	3.917.836,98D	0,00	3.917.836,98	0,00
1.1.2.2.1.01.01 - ANUIDADES PESSOA FÍSICA DO EXERCÍCIO	3.343.885,92D	0,00	3.343.885,92	0,00
1.1.2.2.1.01.02 - ANUIDADES PESSOA FÍSICA-EXERCÍCIOS ANTERIORES	573.951,06D	0,00	573.951,06	0,00
1.1.2.2.1.02 - ANUIDADES PESSOA JURÍDICA	941.174,26D	0,00	941.174,26	0,00
1.1.2.2.1.02.01 - ANUIDADES PESSOA JURÍDICA DO EXERCÍCIO	646.424,26D	0,00	646.424,26	0,00
1.1.2.2.1.02.02 - ANUIDADES PESSOA JURÍDICA-EXERCÍCIOS ANTERIORES	294.750,00D	0,00	294.750,00	0,00
1.1.2.2.1.03 - RECEITAS DE SERVIÇOS	381.996,56D	83.195,92	465.192,48	0,00
1.1.2.2.1.03.03 - EXPEDIÇÃO DE CARTEIRAS	110.592,67D	0,00	110.592,67	0,00
1.1.2.2.1.03.04 - MULTAS S/ANUIDADE DE PF	56.741,71D	0,00	56.741,71	0,00
1.1.2.2.1.03.05 - JUROS S/ANUIDADES DE PF	84.571,05D	0,00	84.571,05	0,00
1.1.2.2.1.03.06 - MULTAS S/ANUIDADES DE PJ	20.908,24D	0,00	20.908,24	0,00
1.1.2.2.1.03.07 - JUROS S/ANUIDADES DE PJ	31.813,81D	0,00	31.813,81	0,00
1.1.2.2.1.03.08 - EXPEDIÇÃO DE CEDULA DE IDENTIDADE	108.565,00D	0,00	108.565,00	0,00
1.1.2.2.1.03.09 - MULTAS DE MORA DA DÍVIDA ATIVA DE PF	13.000,00D	0,00	13.000,00	0,00
1.1.2.2.1.03.10 - MULTAS DE MORA DA DÍVIDA ATIVA DE PJ	13.000,00D	0,00	13.000,00	0,00
1.1.2.2.1.03.11 - JUROS DE MORA DA DÍVIDA ATIVA DE PF	13.000,00D	0,00	13.000,00	0,00
1.1.2.2.1.03.12 - JUROS DE MORA DA DÍVIDA ATIVA DE PJ	13.000,00D	0,00	13.000,00	0,00
1.1.2.2.1.03.13 - MULTA DE ELEIÇÃO	83.195,92C	83.195,92	0,00	0,00
1.1.2.3 - DÍVIDA ATIVA TRIBUTÁRIA E DE CONTRIBUIÇÕES	220.000,00D	0,00	220.000,00	0,00
1.1.2.3.1 - DÍVIDA ATIVA TRIBUTÁRIA E DE CONTRIBUIÇÕES - CONSOLIDAÇÃO	220.000,00D	0,00	220.000,00	0,00
1.1.2.3.1.01 - DÍVIDA ATIVA - FASE EXECUTIVA	110.000,00D	0,00	110.000,00	0,00
1.1.2.3.1.01.01 - DÍVIDA ATIVA - FASE EXECUTIVA/PF	55.000,00D	0,00	55.000,00	0,00
1.1.2.3.1.01.02 - DÍVIDA ATIVA - FASE EXECUTIVA PJ	55.000,00D	0,00	55.000,00	0,00

Conta	Saldo Anterior	Débitos	Créditos	Saldo
1.1.2.3.1.02 - DÍVIDA ATIVA - FASE ADMINISTRATIVA	110.000,00D	0,00	110.000,00	0,00
1.1.2.3.1.02.01 - DÍVIDA ATIVA - FASE ADMINISTRATIVA/PF	55.000,00D	0,00	55.000,00	0,00
1.1.2.3.1.02.02 - DÍVIDA ATIVA - FASE ADMINISTRATIVA PJ	55.000,00D	0,00	55.000,00	0,00
1.1.3 - DEMAIS CRÉDITOS E VALORES A CURTO PRAZO	390.343,85D	4.600,00	96.392,62	298.551,23D
1.1.3.1 - ADIANTAMENTOS CONCEDIDOS A PESSOAL E A TERCEIROS	96.822,33D	4.600,00	96.392,62	5.029,71D
1.1.3.1.1 - ADIANTAMENTOS CONCEDIDOS A PESSOAL E A TERCEIROS-CONSOLIDAÇÃO	96.822,33D	4.600,00	96.392,62	5.029,71D
1.1.3.1.1.01 - ADIANTAMENTOS CONCEDIDOS A PESSOAL	96.822,33D	0,00	92.392,62	4.429,71D
1.1.3.1.1.01.02 - ADIANTAMENTO DE 13º SALÁRIO	92.392,62D	0,00	92.392,62	0,00
1.1.3.1.1.01.05 - ADIANTAMENTO DE VIAGENS	1.155,75D	0,00	0,00	1.155,75D
1.1.3.1.1.01.06 - ADIANTAMENTOS DIVERSOS	3.273,96D	0,00	0,00	3.273,96D
1.1.3.1.1.03 - ADIANTAMENTOS DE SUPRIMENTO DE FUNDOS	0,00	4.600,00	4.000,00	600,00D
1.1.3.1.1.03.01 - ABIMAEI MENEZES DE OLIVEIRA	0,00	2.500,00	2.500,00	0,00
1.1.3.1.1.03.02 - MARIA NILVA DIAS EPHINA PALÁCIO	0,00	500,00	500,00	0,00
1.1.3.1.1.03.03 - JANE MARIA DO NASCIMENTO BRITO	0,00	750,00	750,00	0,00
1.1.3.1.1.03.05 - MARA ELIZABETE MARTINS DOS SANTOS	0,00	250,00	250,00	0,00
1.1.3.1.1.03.06 - BILLITONY FERREIRA COSTA	0,00	600,00	0,00	600,00D
1.1.3.4 - CRÉDITOS POR DANOS AO PATRIMÔNIO	3.491,33D	0,00	0,00	3.491,33D
1.1.3.4.1 - CRÉDITOS POR DANOS AO PATRIMÔNIO-CONSOLIDAÇÃO	3.491,33D	0,00	0,00	3.491,33D
1.1.3.4.1.01 - RESPONSABILIDADE EM APURAÇÃO	3.491,33D	0,00	0,00	3.491,33D
1.1.3.4.1.01.01 - DESVIO DE BENS E VALORES	3.491,33D	0,00	0,00	3.491,33D
1.1.3.4.1.01.01.01 - RESPONSABILIDADE EM APURAÇÃO	31,87D	0,00	0,00	31,87D
1.1.3.4.1.01.01.02 - RESPONSABILIDADE EM APURAÇÃO / CONSIGNADO BB	3.459,46D	0,00	0,00	3.459,46D
1.1.3.8 - OUTROS CRÉDITOS A RECEBER E VALORES A CURTO PRAZO	290.030,19D	0,00	0,00	290.030,19D
1.1.3.8.1 - OUTROS CRÉDITOS A RECEBER E VALORES A CURTO PRAZO-CONSOLIDAÇÃO	290.030,19D	0,00	0,00	290.030,19D
1.1.3.8.1.01 - ENTIDADES PÚBLICAS	287.246,09D	0,00	0,00	287.246,09D
1.1.3.8.1.01.01 - CONSELHO FEDERAL DE MEDICINA	287.246,09D	0,00	0,00	287.246,09D

Conta	Saldo Anterior	Débitos	Créditos	Saldo
1.1.3.8.1.02 - CRÉDITOS DIVERSOS A RECEBER	2.784,10D	0,00	0,00	2.784,10D
1.1.3.8.1.02.01 - CHEQUES EM COBRANÇA	2.784,10D	0,00	0,00	2.784,10D
1.1.5 - ESTOQUES	0,00	11.915,36	11.915,36	0,00
1.1.5.6 - ALMOXARIFADO	0,00	11.915,36	11.915,36	0,00
1.1.5.6.1 - ALMOXARIFADO-CONSOLIDAÇÃO	0,00	11.915,36	11.915,36	0,00
1.1.5.6.1.01 - MATERIAIS EM ALMOXARIFADO	0,00	11.915,36	11.915,36	0,00
1.1.5.6.1.01.01 - MATERIAL DE CONSUMO	0,00	11.915,36	11.915,36	0,00
1.2 - ATIVO NÃO-CIRCULANTE	2.865.681,70D	1.153.732,06	8.759,39	4.010.654,37D
1.2.1 - ATIVO REALIZÁVEL A LONGO PRAZO	0,00	1.145.752,06	0,00	1.145.752,06D
1.2.1.1 - CRÉDITOS A LONGO PRAZO	0,00	1.145.752,06	0,00	1.145.752,06D
1.2.1.1.1 - CRÉDITOS A LONGO PRAZO-CONSOLIDAÇÃO	0,00	1.145.752,06	0,00	1.145.752,06D
1.2.1.1.1.01 - ANUIDADES PESSOA FÍSICA	0,00	1.145.752,06	0,00	1.145.752,06D
1.2.1.1.1.01.01 - ANUIDADES PESSOA FÍSICA DO EXERCÍCIO	0,00	1.145.752,06	0,00	1.145.752,06D
1.2.1.1.1.03 - DÍVIDA ATIVA TRIBUTÁRIA	2.738.890,32D	0,00	0,00	2.738.890,32D
1.2.1.1.1.03.01 - PESSOAS FÍSICAS	1.580.015,82D	0,00	0,00	1.580.015,82D
1.2.1.1.1.03.02 - PESSOAS JURÍDICAS	1.158.874,50D	0,00	0,00	1.158.874,50D
1.2.1.1.1.99 - (-) AJUSTES DE PERDAS DE CRÉDITOS A LONGO PRAZO	2.738.890,32C	0,00	0,00	2.738.890,32C
1.2.3 - IMOBILIZADO	2.865.681,70D	7.980,00	8.759,39	2.864.902,31D
1.2.3.1 - BENS MÓVEIS	1.593.642,27D	7.980,00	0,00	1.601.622,27D
1.2.3.1.1 - BENS MÓVEIS-CONSOLIDAÇÃO	1.593.642,27D	7.980,00	0,00	1.601.622,27D
1.2.3.1.1.01 - BENS MÓVEIS	1.593.642,27D	7.980,00	0,00	1.601.622,27D
1.2.3.1.1.01.01 - MOBILIÁRIO EM GERAL	717.522,48D	7.980,00	0,00	725.502,48D
1.2.3.1.1.01.02 - VEÍCULOS	212.690,00D	0,00	0,00	212.690,00D
1.2.3.1.1.01.03 - MÁQUINAS E APARELHOS	246.616,83D	0,00	0,00	246.616,83D
1.2.3.1.1.01.04 - EQUIPAMENTOS DE INFORMÁTICA	328.083,58D	0,00	0,00	328.083,58D
1.2.3.1.1.01.05 - BIBLIOTECA	5.052,73D	0,00	0,00	5.052,73D

Conta	Saldo Anterior	Débitos	Créditos	Saldo
1.2.3.1.1.01.07 - UTENSÍLIOS DE COPA E COZINHA	16.431,39D	0,00	0,00	16.431,39D
1.2.3.1.1.01.08 - EQUIPAMENTOS PARA ÁUDIO, VÍDEO E FOTO	6.567,00D	0,00	0,00	6.567,00D
1.2.3.1.1.01.09 - OUTROS EQUIPAMENTOS	32.651,14D	0,00	0,00	32.651,14D
1.2.3.1.1.01.99 - OUTROS MATERIAIS PERMANENTES	28.027,12D	0,00	0,00	28.027,12D
<b>1.2.3.2 - BENS IMÓVEIS</b>	<b>3.177.403,63D</b>	<b>0,00</b>	<b>0,00</b>	<b>3.177.403,63D</b>
<b>1.2.3.2.1 - BENS IMÓVEIS-CONSOLIDAÇÃO</b>	<b>3.177.403,63D</b>	<b>0,00</b>	<b>0,00</b>	<b>3.177.403,63D</b>
<b>1.2.3.2.1.01 - BENS IMÓVEIS</b>	<b>3.177.403,63D</b>	<b>0,00</b>	<b>0,00</b>	<b>3.177.403,63D</b>
<b>1.2.3.2.1.01.01 - EDIFÍCIOS</b>	<b>1.968.572,32D</b>	<b>0,00</b>	<b>0,00</b>	<b>1.968.572,32D</b>
1.2.3.2.1.01.01.01 - Sede	1.022.307,40D	0,00	0,00	1.022.307,40D
1.2.3.2.1.01.01.02 - Anexo	946.264,92D	0,00	0,00	946.264,92D
<b>1.2.3.2.1.01.03 - TERRENOS</b>	<b>693.044,44D</b>	<b>0,00</b>	<b>0,00</b>	<b>693.044,44D</b>
1.2.3.2.1.01.03.01 - Edifício Sede	300.000,00D	0,00	0,00	300.000,00D
1.2.3.2.1.01.03.02 - Edifício Anexo	200.000,00D	0,00	0,00	200.000,00D
1.2.3.2.1.01.03.03 - Delegacia de Altamira	50.000,00D	0,00	0,00	50.000,00D
1.2.3.2.1.01.03.05 - Delegacia de Marabá	50.000,00D	0,00	0,00	50.000,00D
1.2.3.2.1.01.03.06 - Delegacia de Santarém	43.044,44D	0,00	0,00	43.044,44D
1.2.3.2.1.01.03.07 - Delegacia de Castanhal - Nova	50.000,00D	0,00	0,00	50.000,00D
<b>1.2.3.2.1.01.04 - SALAS, ESCRITÓRIOS E CASAS</b>	<b>515.786,87D</b>	<b>0,00</b>	<b>0,00</b>	<b>515.786,87D</b>
1.2.3.2.1.01.04.01 - Delegacia de Altamira	159.050,09D	0,00	0,00	159.050,09D
1.2.3.2.1.01.04.03 - Delegacia de Marabá	199.273,34D	0,00	0,00	199.273,34D
1.2.3.2.1.01.04.04 - Delegacia de Santarém	57.463,44D	0,00	0,00	57.463,44D
1.2.3.2.1.01.04.05 - Delegacia de Castanhal - Nova	100.000,00D	0,00	0,00	100.000,00D
<b>1.2.3.8 - (-) DEPRECIÇÃO, EXAUSTÃO E AMORTIZAÇÃO ACUMULADAS</b>	<b>1.905.364,20C</b>	<b>0,00</b>	<b>8.759,39</b>	<b>1.914.123,59C</b>
<b>1.2.3.8.1 - (-) DEPRECIÇÃO. EXAUSTÃO E AMORTIZAÇÃO ACUMULADAS-CONSOLIDAÇÃO</b>	<b>1.905.364,20C</b>	<b>0,00</b>	<b>8.759,39</b>	<b>1.914.123,59C</b>
<b>1.2.3.8.1.01 - (-) DEPRECIÇÃO ACUMULADA - BENS MÓVEIS</b>	<b>1.008.085,23C</b>	<b>0,00</b>	<b>8.759,39</b>	<b>1.016.844,62C</b>
1.2.3.8.1.01.01 - MOBILIÁRIO EM GERAL	418.270,36C	0,00	5.373,04	423.643,40C

Conta	Saldo Anterior	Débitos	Créditos	Saldo
1.2.3.8.1.01.02 - VEÍCULOS	180.127,95C	0,00	0,00	180.127,95C
1.2.3.8.1.01.03 - MÁQUINAS E APARELHOS	110.093,16C	0,00	1.849,72	111.942,88C
1.2.3.8.1.01.04 - EQUIPAMENTOS DE INFORMÁTICA	240.677,96C	0,00	1.023,93	241.701,89C
1.2.3.8.1.01.05 - BIBLIOTECA	3.495,41C	0,00	42,12	3.537,53C
1.2.3.8.1.01.07 - UTENSÍLIOS DE COPA E COZINHA	9.320,15C	0,00	123,24	9.443,39C
1.2.3.8.1.01.08 - EQUIPAMENTOS PARA ÁUDIO, VÍDEO E FOTO	1.537,70C	0,00	98,52	1.636,22C
1.2.3.8.1.01.09 - OUTROS EQUIPAMENTOS	20.327,17C	0,00	244,92	20.572,09C
1.2.3.8.1.01.99 - OUTROS MATERIAIS PERMANENTES	24.235,37C	0,00	3,90	24.239,27C
1.2.3.8.1.02 - (-) DEPRECIAÇÃO ACUMULADA - BENS IMÓVEIS	897.278,97C	0,00	0,00	897.278,97C
1.2.3.8.1.02.01 - EDIFÍCIOS	640.986,74C	0,00	0,00	640.986,74C
1.2.3.8.1.02.03 - SALAS E ESCRITÓRIOS	256.292,23C	0,00	0,00	256.292,23C
<b>2 - PASSIVO E PATRIMÔNIO LÍQUIDO</b>	<b>5.381.445,87C</b>	<b>10.620.170,38</b>	<b>10.696.191,25</b>	<b>5.457.466,74C</b>
<b>2.1 - PASSIVO CIRCULANTE</b>	<b>534.091,10C</b>	<b>1.642.787,41</b>	<b>1.695.932,25</b>	<b>587.235,94C</b>
<b>2.1.1 - OBRIGAÇÕES TRABALHISTAS, PREVIDENCIÁRIAS E ASSISTENCIAIS A PAGAR A CURTO PRAZO</b>	<b>82.330,72C</b>	<b>1.091.818,20</b>	<b>1.100.447,87</b>	<b>90.960,39C</b>
<b>2.1.1.1 - PESSOAL A PAGAR</b>	<b>0,00</b>	<b>877.105,14</b>	<b>877.105,14</b>	<b>0,00</b>
<b>2.1.1.1.1 - PESSOAL A PAGAR-CONSOLIDAÇÃO</b>	<b>0,00</b>	<b>877.105,14</b>	<b>877.105,14</b>	<b>0,00</b>
<b>2.1.1.1.1.01 - OBRIGAÇÕES TRABALHISTAS</b>	<b>0,00</b>	<b>877.105,14</b>	<b>877.105,14</b>	<b>0,00</b>
2.1.1.1.1.01.01 - SALÁRIOS A PAGAR	0,00	439.987,04	439.987,04	0,00
2.1.1.1.1.01.04 - PENSÃO ALIMENTÍCIA A PAGAR	0,00	3.603,65	3.603,65	0,00
2.1.1.1.1.01.05 - MENSALIDADE E CONTRIBUIÇÃO SINDICAL A PAGAR	0,00	721,95	721,95	0,00
2.1.1.1.1.01.08 - EMPRÉSTIMO CONSIGNADO DE FUNCIONÁRIOS - BANCO DO BRASIL	0,00	24.090,35	24.090,35	0,00
2.1.1.1.1.01.09 - FÉRIAS A PAGAR	0,00	8.052,13	8.052,13	0,00
2.1.1.1.1.01.10 - 13º SALÁRIO A PAGAR	0,00	400.650,02	400.650,02	0,00
<b>2.1.1.4 - ENCARGOS SOCIAIS A PAGAR</b>	<b>82.330,72C</b>	<b>214.713,06</b>	<b>223.342,73</b>	<b>90.960,39C</b>
<b>2.1.1.4.1 - ENCARGOS SOCIAIS A PAGAR-CONSOLIDAÇÃO</b>	<b>82.330,72C</b>	<b>214.713,06</b>	<b>223.342,73</b>	<b>90.960,39C</b>
<b>2.1.1.4.1.01 - ENCARGOS SOCIAIS SOBRE FOLHA A RECOLHER</b>	<b>82.330,72C</b>	<b>214.713,06</b>	<b>223.342,73</b>	<b>90.960,39C</b>

Conta	Saldo Anterior	Débitos	Créditos	Saldo
2.1.1.4.1.01.01 - INSS A RECOLHER / SEGURADO	19.671,44C	38.441,61	37.959,84	19.189,67C
2.1.1.4.1.01.02 - FGTS A RECOLHER	16.674,75C	41.510,40	49.671,30	24.835,65C
2.1.1.4.1.01.03 - PIS A RECOLHER	2.154,15C	5.347,99	6.387,68	3.193,84C
2.1.1.4.1.01.04 - INSS A RECOLHER / EMPRESA	43.830,38C	129.413,06	129.323,91	43.741,23C
<b>2.1.3 - FORNECEDORES E CONTAS A PAGAR A CURTO PRAZO</b>	<b>0,00</b>	<b>338.385,28</b>	<b>338.385,28</b>	<b>0,00</b>
<b>2.1.3.1 - FORNECEDORES E CONTAS A PAGAR NACIONAIS A CURTO PRAZO</b>	<b>0,00</b>	<b>338.385,28</b>	<b>338.385,28</b>	<b>0,00</b>
<b>2.1.3.1.1 - FORNECEDORES E CONTAS A PAGAR NACIONAIS A CURTO PRAZO - CONSOLIDAÇÃO</b>	<b>0,00</b>	<b>338.385,28</b>	<b>338.385,28</b>	<b>0,00</b>
<b>2.1.3.1.1.01 - FORNECEDORES NACIONAIS CURTO PRAZO</b>	<b>0,00</b>	<b>338.385,28</b>	<b>338.385,28</b>	<b>0,00</b>
2.1.3.1.1.01.01 - FORNECEDORES DIVERSOS	0,00	338.385,28	338.385,28	0,00
<b>2.1.4 - OBRIGAÇÕES FISCAIS A CURTO PRAZO</b>	<b>41.877,61C</b>	<b>36.426,78</b>	<b>52.131,06</b>	<b>57.581,89C</b>
<b>2.1.4.1 - OBRIGAÇÕES FISCAIS A CURTO PRAZO COM A UNIÃO</b>	<b>36.595,37C</b>	<b>33.727,79</b>	<b>49.756,32</b>	<b>52.623,90C</b>
<b>2.1.4.1.1 - OBRIGAÇÕES FISCAIS A CURTO PRAZO COM A UNIÃO - CONSOLIDAÇÃO</b>	<b>36.595,37C</b>	<b>33.727,79</b>	<b>49.756,32</b>	<b>52.623,90C</b>
<b>2.1.4.1.1.01 - OBRIGAÇÕES FISCAIS FEDERAIS E PREVIDENCIÁRIAS</b>	<b>36.595,37C</b>	<b>33.727,79</b>	<b>49.756,32</b>	<b>52.623,90C</b>
2.1.4.1.1.01.01 - IRRF S/SALÁRIOS A RECOLHER	23.952,44C	21.618,87	38.287,16	40.620,73C
2.1.4.1.1.01.02 - TRIBUTOS/CONTRIBUIÇÃO: IRPJ/CSLL/PIS/COFINS A RECOLHER (COSIRF)	3.625,69C	4.844,60	3.286,80	2.067,89C
2.1.4.1.1.01.03 - INSS S/SERVIÇOS PF A RECOLHER	1.677,00C	1.680,88	2.651,66	2.647,78C
2.1.4.1.1.01.04 - INSS S/SERVIÇOS PJ A RECOLHER	3.167,80C	1.939,47	1.863,35	3.091,68C
2.1.4.1.1.01.05 - IRRF A RECOLHER S/SERVIÇOS	4.172,44C	3.643,97	3.667,35	4.195,82C
<b>2.1.4.3 - OBRIGAÇÕES FISCAIS A CURTO PRAZO COM OS MUNICÍPIOS</b>	<b>5.282,24C</b>	<b>2.698,99</b>	<b>2.374,74</b>	<b>4.957,99C</b>
<b>2.1.4.3.1 - OBRIGAÇÕES FISCAIS A CURTO PRAZO COM OS MUNICÍPIOS - CONSOLIDAÇÃO</b>	<b>5.282,24C</b>	<b>2.698,99</b>	<b>2.374,74</b>	<b>4.957,99C</b>
<b>2.1.4.3.1.01 - OBRIGAÇÕES FISCAIS MUNICIPAIS</b>	<b>5.282,24C</b>	<b>2.698,99</b>	<b>2.374,74</b>	<b>4.957,99C</b>
2.1.4.3.1.01.03 - ISS S/SERVIÇOS PF	1.114,28C	214,29	260,80	1.160,79C
2.1.4.3.1.01.04 - ISS S/SERVIÇOS PJ	4.167,96C	2.484,70	2.113,94	3.797,20C
<b>2.1.5 - OBRIGAÇÕES DE REPARTIÇÃO A OUTROS ENTES</b>	<b>406.389,64C</b>	<b>151.509,88</b>	<b>136.265,64</b>	<b>391.145,40C</b>
<b>2.1.5.1 - TRANSFERÊNCIAS A ENVIAR PARA CONSELHOS DE MEDICINA</b>	<b>406.389,64C</b>	<b>151.509,88</b>	<b>136.265,64</b>	<b>391.145,40C</b>
<b>2.1.5.1.1 - TRANSFERÊNCIAS A ENVIAR PARA CONSELHOS DE MEDICINA - CONSOLIDAÇÃO</b>	<b>406.389,64C</b>	<b>151.509,88</b>	<b>136.265,64</b>	<b>391.145,40C</b>

Conta	Saldo Anterior	Débitos	Créditos	Saldo
2.1.5.1.1.01 - TRANSFERÊNCIAS INTRAGOVERNAMENTAL	406.389,64C	151.509,88	136.265,64	391.145,40C
2.1.5.1.1.01.01 - COTA PARTE A ENVIAR AO CFM	406.389,64C	151.509,88	136.265,64	391.145,40C
2.1.7 - PROVISÕES A CURTO PRAZO	3.493,13C	19.597,39	17.795,21	1.690,95C
2.1.7.9 - OUTRAS PROVISÕES A CURTO PRAZO	3.493,13C	19.597,39	17.795,21	1.690,95C
2.1.7.9.1 - OUTRAS PROVISÕES A CURTO PRAZO-CONSOLIDAÇÃO	3.493,13C	19.597,39	17.795,21	1.690,95C
2.1.7.9.1.01 - OUTRAS PROVISÕES A CURTO PRAZO - CONSOLIDAÇÃO	3.493,13C	19.597,39	17.795,21	1.690,95C
2.1.7.9.1.01.01 - PROVISÃO DE FÉRIAS	0,00	16.104,26	16.104,26	0,00
2.1.7.9.1.01.02 - PROVISÃO DE INSS S/FÉRIAS	3.493,13C	3.493,13	1.690,95	1.690,95C
2.1.8 - DEMAIS OBRIGAÇÕES A CURTO PRAZO	0,00	5.049,88	50.907,19	45.857,31C
2.1.8.9 - OUTRAS OBRIGAÇÕES A CURTO PRAZO	0,00	5.049,88	50.907,19	45.857,31C
2.1.8.9.1 - OUTRAS OBRIGAÇÕES A CURTO PRAZO-CONSOLIDAÇÃO	0,00	5.049,88	50.907,19	45.857,31C
2.1.8.9.1.01 - DEPÓSITOS DIVERSAS ORIGENS	0,00	0,00	45.857,31	45.857,31C
2.1.8.9.1.01.04 - PROVISÃO PARA DISPONIBILIDADE EM TRANSITO - COTA PARTE 8,33%	0,00	0,00	45.857,31	45.857,31C
2.1.8.9.1.01.04.01 - DISPONIBILIDADE EM TRANSITO	0,00	0,00	45.857,31	45.857,31C
2.1.8.9.1.02 - SUPRIMENTO DE FUNDOS	0,00	5.049,88	5.049,88	0,00
2.3 - PATRIMÔNIO LÍQUIDO	4.847.354,77C	8.977.382,97	9.000.259,00	4.870.230,80C
2.3.1 - PATRIMÔNIO SOCIAL E CAPITAL SOCIAL	3.515.391,91C	0,00	0,00	3.515.391,91C
2.3.1.1 - PATRIMÔNIO SOCIAL	3.515.391,91C	0,00	0,00	3.515.391,91C
2.3.1.1.1 - PATRIMÔNIO SOCIAL -CONSOLIDAÇÃO	3.515.391,91C	0,00	0,00	3.515.391,91C
2.3.1.1.1.01 - PATRIMÔNIO SOCIAL	3.515.391,91C	0,00	0,00	3.515.391,91C
2.3.1.1.1.01.01 - ADIMINISTRAÇÃO INDIRETA	1.337.849,19C	0,00	0,00	1.337.849,19C
2.3.1.1.1.01.02 - PATRIMONIO -ATIVO REAL LIQUIDO	2.177.542,72C	0,00	0,00	2.177.542,72C
2.3.7 - RESULTADOS ACUMULADOS	1.331.962,86C	8.977.382,97	9.000.259,00	1.354.838,89C
2.3.7.1 - SUPERÁVITS OU DÉFICITS ACUMULADOS	1.331.962,86C	8.977.382,97	9.000.259,00	1.354.838,89C
2.3.7.1.1 - SUPERÁVITS OU DÉFICITS ACUMULADOS - CONSOLIDAÇÃO	1.331.962,86C	8.977.382,97	9.000.259,00	1.354.838,89C
2.3.7.1.1.01 - SUPERÁVITS OU DÉFICITS DO EXERCÍCIO	0,00	8.977.382,97	9.000.259,00	22.876,03C

Conta	Saldo Anterior	Débitos	Créditos	Saldo
2.3.7.1.1.01.01 - SUPERÁVITS OU DÉFICITS DO EXERCÍCIO CORRENTE	0,00	8.977.382,97	9.000.259,00	22.876,03C
2.3.7.1.1.02 - SUPERÁVITS OU DÉFICITS DO EXERCÍCIOS ANTERIORES	1.331.962,86C	0,00	0,00	1.331.962,86C
2.3.7.1.1.02.01 - SUPERÁVITS OU DÉFICITS ACUMULADOS DE EXERCÍCIOS ANTERIORES	1.331.962,86C	0,00	0,00	1.331.962,86C
<b>3 - VARIAÇÃO PATRIMONIAL DIMINUTIVA</b>	<b>8.201.143,04D</b>	<b>863.169,41</b>	<b>9.064.312,45</b>	<b>0,00</b>
<b>3.1 - PESSOAL E ENCARGOS</b>	<b>3.509.803,07D</b>	<b>574.575,75</b>	<b>4.084.378,82</b>	<b>0,00</b>
<b>3.1.1 - REMUNERAÇÃO DE PESSOAL</b>	<b>2.252.399,30D</b>	<b>398.433,16</b>	<b>2.650.832,46</b>	<b>0,00</b>
<b>3.1.1.2 - REMUNERAÇÃO A PESSOAL - RGPS</b>	<b>2.252.399,30D</b>	<b>398.433,16</b>	<b>2.650.832,46</b>	<b>0,00</b>
<b>3.1.1.2.1 - REMUNERAÇÃO A PESSOAL - RGPS - CONSOLIDADO</b>	<b>2.252.399,30D</b>	<b>398.433,16</b>	<b>2.650.832,46</b>	<b>0,00</b>
<b>3.1.1.2.1.01 - VENCIMENTOS E VANTAGENS FIXAS - PESSOAL CIVIL</b>	<b>2.176.592,30D</b>	<b>396.585,88</b>	<b>2.573.178,18</b>	<b>0,00</b>
<b>3.1.1.2.1.01.01 - VENCIMENTOS E SALÁRIOS</b>	<b>1.573.361,05D</b>	<b>172.542,90</b>	<b>1.745.903,95</b>	<b>0,00</b>
<b>3.1.1.2.1.01.02 - CARGOS EM COMISSÃO</b>	<b>261.504,66D</b>	<b>8.495,34</b>	<b>270.000,00</b>	<b>0,00</b>
<b>3.1.1.2.1.01.03 - ADICIONAL NOTURNO</b>	<b>9.437,84D</b>	<b>485,50</b>	<b>9.923,34</b>	<b>0,00</b>
<b>3.1.1.2.1.01.06 - GRATIFICAÇÃO POR EXERCÍCIO DE CARGO OU FUNÇÃO</b>	<b>57.643,00D</b>	<b>7.765,00</b>	<b>65.408,00</b>	<b>0,00</b>
<b>3.1.1.2.1.01.08 - FÉRIAS VENCIDAS E PROPORCIONAIS</b>	<b>253.731,59D</b>	<b>8.052,13</b>	<b>261.783,72</b>	<b>0,00</b>
<b>3.1.1.2.1.01.09 - 13º SALÁRIO</b>	<b>0,00</b>	<b>199.245,01</b>	<b>199.245,01</b>	<b>0,00</b>
<b>3.1.1.2.1.01.14 - SALÁRIO MATERNIDADE</b>	<b>20.914,16D</b>	<b>0,00</b>	<b>20.914,16</b>	<b>0,00</b>
<b>3.1.1.2.1.02 - OUTRAS DESPESAS VARIÁVEIS - PESSOAL CIVIL</b>	<b>75.807,00D</b>	<b>1.847,28</b>	<b>77.654,28</b>	<b>0,00</b>
<b>3.1.1.2.1.02.02 - GRATIFICAÇÕES DIVERSAS</b>	<b>23.000,00D</b>	<b>0,00</b>	<b>23.000,00</b>	<b>0,00</b>
<b>3.1.1.2.1.02.03 - SERVIÇOS EXTRAORDINÁRIOS E DSR</b>	<b>52.807,00D</b>	<b>1.847,28</b>	<b>54.654,28</b>	<b>0,00</b>
<b>3.1.2 - ENCARGOS PATRONAIS</b>	<b>660.268,79D</b>	<b>115.303,12</b>	<b>775.571,91</b>	<b>0,00</b>
<b>3.1.2.9 - OUTROS ENCARGOS PATRONAIS</b>	<b>660.268,79D</b>	<b>115.303,12</b>	<b>775.571,91</b>	<b>0,00</b>
<b>3.1.2.9.1 - OBRIGAÇÕES PATRONAIS</b>	<b>660.268,79D</b>	<b>115.303,12</b>	<b>775.571,91</b>	<b>0,00</b>
<b>3.1.2.9.1.03 - INSS - CONTRIBUIÇÕES PREVIDENCIÁRIAS</b>	<b>451.529,55D</b>	<b>87.273,63</b>	<b>538.803,18</b>	<b>0,00</b>
<b>3.1.2.9.1.04 - PIS/PASEP - CONTRIBUIÇÃO S/ FOLHA DE PAGTO.</b>	<b>22.347,39D</b>	<b>3.193,84</b>	<b>25.541,23</b>	<b>0,00</b>
<b>3.1.2.9.1.05 - FGTS</b>	<b>186.391,85D</b>	<b>24.835,65</b>	<b>211.227,50</b>	<b>0,00</b>
<b>3.1.3 - BENEFÍCIOS A PESSOAL</b>	<b>597.134,98D</b>	<b>60.839,47</b>	<b>657.974,45</b>	<b>0,00</b>



Conta	Saldo Anterior	Débitos	Créditos	Saldo
3.1.3.2 - BENEFICIOS A PESSOAL - RGPS	597.134,98D	60.839,47	657.974,45	0,00
3.1.3.2.1 - BENEFICIOS A PESSOAL - RGPS - CONSOLIDAÇÃO	597.134,98D	60.839,47	657.974,45	0,00
3.1.3.2.1.01 - AUXÍLIO-ALIMENTAÇÃO - LEI 8460/1992	347.600,00D	32.200,00	379.800,00	0,00
3.1.3.2.1.07 - PLANO DE SAÚDE - MÉDICO E ODONTOLÓGICO	238.974,98D	26.479,47	265.454,45	0,00
3.1.3.2.1.08 - AUXÍLIO-CRECHE E ASSISTÊNCIA PRÉ-ESCOLAR	10.560,00D	2.160,00	12.720,00	0,00
3.3 - USO DE BENS, SERVIÇOS E CONSUMO DE CAPITAL FIXO	1.492.635,99D	129.131,32	1.621.767,31	0,00
3.3.1 - USO DE MATERIAL DE CONSUMO	125.085,61D	15.465,48	140.551,09	0,00
3.3.1.1 - CONSUMO DE MATERIAL	125.085,61D	15.465,48	140.551,09	0,00
3.3.1.1.1 - MATERIAL DE CONSUMO	125.085,61D	15.465,48	140.551,09	0,00
3.3.1.1.1.02 - GÊNERO DE ALIMENTAÇÃO	3.736,10D	406,00	4.142,10	0,00
3.3.1.1.1.04 - MATERIAL DE EXPEDIENTE	17.534,53D	1.519,66	19.054,19	0,00
3.3.1.1.1.05 - MATERIAL DE INFORMÁTICA	1.290,06D	749,81	2.039,87	0,00
3.3.1.1.1.06 - MATERIAL DE ACONDICIONAMENTO E EMBALAGEM	2.994,00D	0,00	2.994,00	0,00
3.3.1.1.1.07 - MATERIAL DE COPA E COZINHA	223,05D	0,00	223,05	0,00
3.3.1.1.1.08 - MATERIAL DE LIMPEZA E PRODUTOS DE HIGIENIZAÇÃO	22.103,13D	2.439,49	24.542,62	0,00
3.3.1.1.1.09 - UNIFORMES, TECIDOS E AVIAMENTOS	306,00D	0,00	306,00	0,00
3.3.1.1.1.10 - MATERIAL PARA MANUTENÇÃO DE BENS IMÓVEIS/INSTALAÇÕES	2.885,99D	3.627,00	6.512,99	0,00
3.3.1.1.1.11 - MATERIAL PARA MANUTENÇÃO DE BENS MÓVEIS	876,78D	0,00	876,78	0,00
3.3.1.1.1.14 - MATERIAL PARA MANUTENÇÃO DE VEÍCULOS	0,00	3.173,40	3.173,40	0,00
3.3.1.1.1.16 - MATERIAL BIBLIOGRÁFICO NÃO IMOBILIZÁVEL	391,85D	0,00	391,85	0,00
3.3.1.1.1.17 - AQUISIÇÃO DE SOFTWARE DE BASE	3.183,23D	0,00	3.183,23	0,00
3.3.1.1.1.18 - BENS MÓVEIS NÃO ATIVÁVEIS	500,00D	0,00	500,00	0,00
3.3.1.1.1.96 - MATERIAL DE CONSUMO - SUPRIMENTO DE FUNDOS	69.060,89D	3.550,12	72.611,01	0,00
3.3.2 - SERVIÇOS	1.061.177,39D	104.906,45	1.166.083,84	0,00
3.3.2.1 - DIARIAS	74.736,80D	0,00	74.736,80	0,00
3.3.2.1.1 - DIARIAS - CONSOLIDAÇÃO	74.736,80D	0,00	74.736,80	0,00

Conta	Saldo Anterior	Débitos	Créditos	Saldo
3.3.2.1.1.01 - DIÁRIAS - PESSOAL CIVIL	38.456,80D	0,00	38.456,80	0,00
3.3.2.1.1.01.01 - DIÁRIAS NO PAÍS - SERVIDORES	38.456,80D	0,00	38.456,80	0,00
3.3.2.1.1.04 - DIARIAS A CONSELHEIROS	36.280,00D	0,00	36.280,00	0,00
3.3.2.1.1.04.01 - DIÁRIAS A CONSELHEIROS/ DELEGADOS - NO PAÍS	36.280,00D	0,00	36.280,00	0,00
3.3.2.2 - SERVICOS TERCEIROS - PESSOA FÍSICA	92.329,47D	49.139,25	141.468,72	0,00
3.3.2.2.1 - SERVICOS TERCEIROS - PESSOA FÍSICA - CONSOLIDAÇÃO	92.329,47D	49.139,25	141.468,72	0,00
3.3.2.2.1.01 - SERVIÇOS DE CONSULTORIA	3.000,00D	0,00	3.000,00	0,00
3.3.2.2.1.01.01 - ASSESSORIA E CONSULTORIA TÉCNICA OU JURÍDICA - PESSOA FÍSICA	3.000,00D	0,00	3.000,00	0,00
3.3.2.2.1.06 - MANUTENÇÃO E CONSERVAÇÃO	3.884,69D	24.994,70	28.879,39	0,00
3.3.2.2.1.06.01 - MANUTENÇÃO E CONSERVAÇÃO DE EQUIPAMENTOS	0,00	19.407,50	19.407,50	0,00
3.3.2.2.1.06.02 - MANUTENÇÃO E CONSERVAÇÃO DE VEÍCULOS	3.884,69D	0,00	3.884,69	0,00
3.3.2.2.1.06.04 - MANUTENÇÃO E CONSERVAÇÃO DE IMÓVEIS	0,00	5.587,20	5.587,20	0,00
3.3.2.2.1.09 - SERVIÇOS TÉCNICOS PROFISSIONAIS	59.833,00D	5.706,00	65.539,00	0,00
3.3.2.2.1.11 - EXPOSIÇÕES, CONGRESSOS, CONFERÊNCIAS, SEMINÁRIOS E CURSOS	13.600,00D	0,00	13.600,00	0,00
3.3.2.2.1.13 - FORNECIMENTO DE ALIMENTAÇÃO	0,00	593,00	593,00	0,00
3.3.2.2.1.14 - SERVIÇOS DE APOIO ADMINISTRATIVO, TÉCNICO E OPERACIONAL	10.738,98D	17.845,55	28.584,53	0,00
3.3.2.2.1.15 - CONFECÇÃO DE UNIFORMES, BANDEIRAS E FLÂMULAS	513,42D	0,00	513,42	0,00
3.3.2.2.1.16 - FRETES E TRANSPORTES DE ENCOMENDAS	759,38D	0,00	759,38	0,00
3.3.2.3 - SERVICOS TERCEIROS - PESSOA JURÍDICA	894.111,12D	55.767,20	949.878,32	0,00
3.3.2.3.1 - SERVICOS TERCEIROS - PESSOA JURÍDICA - CONSOLIDAÇÃO	894.111,12D	55.767,20	949.878,32	0,00
3.3.2.3.1.01 - CONSULTORIA E ASSESSORIA	3.500,00D	0,00	3.500,00	0,00
3.3.2.3.1.01.01 - ASSESSORIA E CONSULTORIA TÉCNICA OU JURÍDICA - PESSOA JURÍDICA	3.500,00D	0,00	3.500,00	0,00
3.3.2.3.1.04 - SERVIÇOS DE COMUNICAÇÃO	81.293,83D	6.261,83	87.555,66	0,00
3.3.2.3.1.04.01 - SERVIÇOS DE TELECOMUNICAÇÕES - TELEFONIA E INTERNET	26.582,67D	2.174,05	28.756,72	0,00
3.3.2.3.1.04.02 - SERVIÇOS DE CORREIOS E TELÉGRAFOS	54.711,16D	4.087,78	58.798,94	0,00
3.3.2.3.1.05 - SERVIÇOS DE PUBLICIDADE	33.725,50D	2.992,00	36.717,50	0,00

Conta	Saldo Anterior	Débitos	Créditos	Saldo
3.3.2.3.1.05.01 - SERVIÇOS DE PUBLICIDADE LEGAL	3.730,00D	2.200,00	5.930,00	0,00
3.3.2.3.1.05.02 - SERVIÇOS DE PUBLICIDADE INSTITUCIONAL	29.995,50D	792,00	30.787,50	0,00
<b>3.3.2.3.1.06 - MANUTENÇÃO E CONSERVACAO</b>	<b>58.259,83D</b>	<b>1.268,24</b>	<b>59.528,07</b>	<b>0,00</b>
3.3.2.3.1.06.01 - MANUTENÇÃO DE SISTEMAS DE INFORMÁTICA - SOFTWARE	8.905,40D	197,20	9.102,60	0,00
3.3.2.3.1.06.02 - MANUTENÇÃO E CONSERVAÇÃO DE IMÓVEIS	2.120,00D	0,00	2.120,00	0,00
3.3.2.3.1.06.03 - MANUTENÇÃO E CONSERVAÇÃO DE MAQUINAS E EQUIPAMENTOS	43.953,70D	617,90	44.571,60	0,00
3.3.2.3.1.06.04 - MANUTENÇÃO E CONSERVAÇÃO DE EQUIP. DE INFORMÁTICA	3.151,73D	453,14	3.604,87	0,00
3.3.2.3.1.06.99 - MANUTENÇÃO E CONS. DE BENS MÓVEIS - OUTRAS NATUREZAS	129,00D	0,00	129,00	0,00
<b>3.3.2.3.1.07 - SERVIÇOS DE APOIO</b>	<b>63.135,90D</b>	<b>674,00</b>	<b>63.809,90</b>	<b>0,00</b>
3.3.2.3.1.07.01 - VIGILÂNCIA OSTENSIVA E OU MONITORADA	53.624,85D	674,00	54.298,85	0,00
3.3.2.3.1.07.03 - SERVIÇOS DE APOIO ADMINISTRATIVO, TÉCNICO E OPERACIONAL	9.511,05D	0,00	9.511,05	0,00
<b>3.3.2.3.1.08 - SERVIÇOS DE ÁGUA E ESGOTO, ENERGIA ELÉTRICA, GÁS E OUTROS.</b>	<b>127.377,91D</b>	<b>10.354,86</b>	<b>137.732,77</b>	<b>0,00</b>
3.3.2.3.1.08.01 - SERVIÇO DE ÁGUA E ESGOTO	12.696,35D	1.077,66	13.774,01	0,00
3.3.2.3.1.08.02 - SERVIÇO DE ENERGIA ELÉTRICA	114.681,56D	9.277,20	123.958,76	0,00
<b>3.3.2.3.1.10 - LOCACÕES</b>	<b>36.620,00D</b>	<b>3.133,34</b>	<b>39.753,34</b>	<b>0,00</b>
3.3.2.3.1.10.03 - LOCAÇÃO DE MÁQUINAS E EQUIPAMENTOS	36.620,00D	3.133,34	39.753,34	0,00
<b>3.3.2.3.1.11 - SERVICOS RELACIONADOS A TECNOLOGIA DA INFORMACAO</b>	<b>3.375,95D</b>	<b>0,00</b>	<b>3.375,95</b>	<b>0,00</b>
3.3.2.3.1.11.01 - SERVIÇO DE INFORMÁTICA E HOSPEDAGEM DE SISTEMAS	2.865,96D	0,00	2.865,96	0,00
3.3.2.3.1.11.02 - AQUISIÇÃO DE SISTEMAS/PROGRAMAS (SOFTWARE) DE INFORMÁTICA	509,99D	0,00	509,99	0,00
<b>3.3.2.3.1.12 - SERVICOS DE TRANSPORTE</b>	<b>7.469,94D</b>	<b>1.052,00</b>	<b>8.521,94</b>	<b>0,00</b>
3.3.2.3.1.12.01 - VALE-TRANSPORTE	6.726,57D	1.052,00	7.778,57	0,00
3.3.2.3.1.12.02 - FRETES E TRANSPORTES DE ENCOMENDAS	743,37D	0,00	743,37	0,00
3.3.2.3.1.13 - SERVIÇOS DE ARMAZENAGEM E CUSTODIA DE DOCUMENTOS	247,30D	0,00	247,30	0,00
3.3.2.3.1.22 - EXPOSIÇÕES, CONGRESSOS, CONFERÊNCIAS, SEMINÁRIOS E CURSOS	8.000,00D	0,00	8.000,00	0,00
3.3.2.3.1.29 - SEGURO EM GERAL	10.505,07D	0,00	10.505,07	0,00
3.3.2.3.1.32 - SERVIÇOS BANCÁRIOS	123.613,48D	26.055,55	149.669,03	0,00

Conta	Saldo Anterior	Débitos	Créditos	Saldo
3.3.2.3.1.41 - SERVIÇOS DE CÓPIAS, MICROFILMAGEM E DIGITALIZAÇÃO DE DOCUMENTOS	218,50D	0,00	218,50	0,00
3.3.2.3.1.48 - SERVIÇOS GRÁFICOS	1.150,00D	0,00	1.150,00	0,00
3.3.2.3.1.49 - SERVIÇOS JUDICIÁRIOS	1.803,64D	0,00	1.803,64	0,00
3.3.2.3.1.51 - SERVIÇOS TÉCNICOS PROFISSIONAIS - P.J.	172.075,97D	3.729,90	175.805,87	0,00
3.3.2.3.1.54 - LOCAÇÃO DE MÃO-DE-OBRA	130.728,00D	0,00	130.728,00	0,00
3.3.2.3.1.54.02 - LIMPEZA E CONSERVAÇÃO	65.328,00D	0,00	65.328,00	0,00
3.3.2.3.1.54.03 - VIGILÂNCIA EM GERAL	65.400,00D	0,00	65.400,00	0,00
3.3.2.3.1.56 - PASSAGENS E DESPESAS COM LOCOMOÇÃO	31.010,30D	245,48	31.255,78	0,00
3.3.2.3.1.56.01 - PASSAGENS PARA O PAÍS	23.194,06D	0,00	23.194,06	0,00
3.3.2.3.1.56.03 - LOCAÇÃO DE MEIOS DE TRANSPORTE	4.900,53D	0,00	4.900,53	0,00
3.3.2.3.1.56.05 - LOCOMOÇÃO URBANA	2.675,71D	245,48	2.921,19	0,00
3.3.2.3.1.56.99 - OUTRAS DESPESAS COM LOCOMOÇÃO	240,00D	0,00	240,00	0,00
3.3.3 - DEPRECIACAO, AMORTIZACAO E EXAUSTAO	306.372,99D	8.759,39	315.132,38	0,00
3.3.3.1 - DEPRECIACAO	306.372,99D	8.759,39	315.132,38	0,00
3.3.3.1.1 - DEPRECIACAO - EXTRA OFSS	306.372,99D	8.759,39	315.132,38	0,00
3.3.3.1.1.01 - DEPRECIACAO DE IMOBILIZADO	105.132,01D	8.759,39	113.891,40	0,00
3.3.3.1.1.02 - DEPRECIACAO DE IMOVEIS	201.240,98D	0,00	201.240,98	0,00
3.5 - TRANSFERENCIAS CONCEDIDAS	2.767.902,69D	83.969,06	2.851.871,75	0,00
3.5.1 - TRANSFERENCIAS INTRAGOVERNAMENTAIS	2.767.902,69D	83.969,06	2.851.871,75	0,00
3.5.1.1 - TRANSFERENCIAS INTRAGOVERNAMENTAIS - CONSOLIDACAO	2.767.902,69D	83.969,06	2.851.871,75	0,00
3.5.1.1.1 - TRANSFERENCIAS CORRENTES	2.767.902,69D	83.969,06	2.851.871,75	0,00
3.5.1.1.1.01 - TRANSFERENCIA PARA O CFM - COTA-PARTE (1/3)	2.722.045,38D	83.969,06	2.806.014,44	0,00
3.5.1.1.1.09 - OUTRAS TRANSFERENCIAS AO CFM	45.857,31D	0,00	45.857,31	0,00
3.6 - DESVALORIZACAO E PERDA DE ATIVOS	23.232,39D	0,00	23.232,39	0,00
3.6.1 - REDUCAO A VALOR RECUPERAVEL E PROVISAO PARA PERDAS	11.232,39D	0,00	11.232,39	0,00
3.6.1.2 - REDUCAO A VALOR RECUPERAVEL DE IMOBILIZADO	11.232,39D	0,00	11.232,39	0,00

Conta	Saldo Anterior	Débitos	Créditos	Saldo
3.6.1.2.1 - REDUCAO A VALOR RECUPERAVEL DE IMOBILIZADO - CONSOLIDAÇÃO	11.232,39D	0,00	11.232,39	0,00
3.6.1.2.1.01 - DESVALORIZAÇÃO DE IMOBILIZADO	11.232,39D	0,00	11.232,39	0,00
3.6.3 - PERDAS INVOLUNTARIAS	12.000,00D	0,00	12.000,00	0,00
3.6.3.1 - PERDAS INVOLUNTARIAS COM IMOBILIZADO	12.000,00D	0,00	12.000,00	0,00
3.6.3.1.1 - PERDAS INVOLUNTARIAS COM IMOBILIZADO - CONSOLIDAÇÃO	12.000,00D	0,00	12.000,00	0,00
3.6.3.1.1.01 - AJUSTE DE INVENTÁRIO	12.000,00D	0,00	12.000,00	0,00
3.7 - VPD - TRIBUTARIAS	7.147,83D	43,34	7.191,17	0,00
3.7.1 - IMPOSTOS, TAXAS E CONTRIBUICOES DE MELHORIA	21,36D	0,00	21,36	0,00
3.7.1.2 - TAXAS	21,36D	0,00	21,36	0,00
3.7.1.2.1 - TAXAS - CONSOLIDAÇÃO	21,36D	0,00	21,36	0,00
3.7.1.2.1.01 - TAXA DE LICENCIAMENTO DE VEÍCULO	21,36D	0,00	21,36	0,00
3.7.2 - CONTRIBUICOES	1.934,68D	0,00	1.934,68	0,00
3.7.2.1 - CONTRIBUIÇÕES SOCIAIS	1.934,68D	0,00	1.934,68	0,00
3.7.2.1.1 - CONTRIBUICOES SOCIAIS - CONSOLIDAÇÃO	1.934,68D	0,00	1.934,68	0,00
3.7.2.1.1.04 - INSS - CONTRIBUIÇÃO PREVIDENCIÁRIA: SERVIÇOS DE TERCEIROS - P.F.	1.934,68D	0,00	1.934,68	0,00
3.7.3 - OUTROS ENCARGOS TRIBUTARIOS E CONTRIBUTIVOS	5.191,79D	43,34	5.235,13	0,00
3.7.3.1 - OUTROS ENCARGOS TRIBUTARIOS E CONTRIBUTIVOS	5.191,79D	43,34	5.235,13	0,00
3.7.3.1.1 - OUTROS ENCARGOS TRIBUTARIOS E CONTRIBUTIVOS	5.191,79D	43,34	5.235,13	0,00
3.7.3.1.1.04 - OUTRAS OBRIGAÇÕES TRIBUT. E CONTRIBUIÇÕES NÃO ESPECIFICADAS	5.191,79D	43,34	5.235,13	0,00
3.9 - OUTRAS VARIACOES PATRIMONIAIS DIMINUTIVAS	400.421,07D	75.449,94	475.871,01	0,00
3.9.9 - DIVERSAS VARIACOES PATRIMONIAIS DIMINUTIVAS	400.421,07D	75.449,94	475.871,01	0,00
3.9.9.9 - VARIACOES PATRIMONIAIS DIMINUTIVAS DECORRENTES DE FATOS GERADORES DIVERSOS	400.421,07D	75.449,94	475.871,01	0,00
3.9.9.9.1 - VARIACOES PATRIMONIAIS DIMINUTIVAS DECORRENTES DE FATOS GERADORES DIVERSOS - CONSOLIDAÇÃO	400.421,07D	75.449,94	475.871,01	0,00
3.9.9.9.1.07 - JETON A CONSELHEIROS	352.000,00D	69.200,00	421.200,00	0,00
3.9.9.9.1.08 - AUXÍLIO REPRESENTAÇÃO	40.250,00D	4.550,00	44.800,00	0,00
3.9.9.9.1.86 - RESSARCIMENTO DE ANUIDADES DO EXERCÍCIO ANTERIOR	8.171,07D	1.699,94	9.871,01	0,00

Conta	Saldo Anterior	Débitos	Créditos	Saldo
4 - VARIAÇÃO PATRIMONIAL AUMENTATIVA	13.097.720,15C	13.408.585,17	310.865,02	0,00
4.2 - CONTRIBUIÇÕES	11.521.344,86C	11.680.110,90	158.766,04	0,00
4.2.4 - CONTRIBUIÇÕES DE INTERESSE DAS CATEGORIAS PROFISSIONAIS	11.521.344,86C	11.680.110,90	158.766,04	0,00
4.2.4.1 - CONTRIBUIÇÕES DE INTERESSE DAS CATEGORIAS PROFISSIONAIS - CONSOLIDAÇÃO	11.521.344,86C	11.680.110,90	158.766,04	0,00
4.2.4.1.1 - ANUIDADES PESSOA FÍSICA	8.526.903,38C	8.650.514,70	123.611,32	0,00
4.2.4.1.1.01 - ANUIDADES DO EXERCÍCIO - P.F.	7.281.284,51C	7.332.775,59	51.491,08	0,00
4.2.4.1.1.02 - ANUIDADES DE EXERCÍCIOS ANTERIORES - P.F.	1.135.618,87C	1.207.739,11	72.120,24	0,00
4.2.4.1.1.03 - DÍVIDA ATIVA PESSOA FÍSICA - PRINCIPAL	110.000,00C	110.000,00	0,00	0,00
4.2.4.1.2 - ANUIDADES PESSOA JURÍDICA	2.994.441,48C	3.029.596,20	35.154,72	0,00
4.2.4.1.2.01 - ANUIDADES DO EXERCÍCIO - P.J.	2.472.500,83C	2.499.851,83	27.351,00	0,00
4.2.4.1.2.02 - ANUIDADES DE EXERCÍCIOS ANTERIORES - P.J.	411.940,65C	419.744,37	7.803,72	0,00
4.2.4.1.2.03 - DÍVIDA ATIVA PESSOA JURÍDICA - PRINCIPAL	110.000,00C	110.000,00	0,00	0,00
4.3 - EXPLORAÇÃO E VENDA DE BENS, SERVIÇOS E DIREITOS	747.239,40C	792.194,40	44.955,00	0,00
4.3.3 - EXPLORAÇÃO DE BENS E DIREITOS E PRESTAÇÃO DE SERVIÇOS	747.239,40C	792.194,40	44.955,00	0,00
4.3.3.1 - VALOR BRUTO DE EXPLORAÇÃO DE BENS E DIREITOS E PRESTAÇÃO DE SERVIÇOS	747.239,40C	792.194,40	44.955,00	0,00
4.3.3.1.1 - VALOR BRUTO DE EXPLORAÇÃO DE BENS, DIREITOS E PRESTAÇÃO DE SERVIÇOS - CONSOLIDAÇÃO	747.239,40C	792.194,40	44.955,00	0,00
4.3.3.1.1.39 - SERVIÇOS ADMINISTRATIVOS	747.239,40C	792.194,40	44.955,00	0,00
4.3.3.1.1.39.01 - TAXA DE INSCRIÇÃO - PESSOAS FÍSICAS	70.142,00C	74.720,00	4.578,00	0,00
4.3.3.1.1.39.02 - EXPEDIÇÃO DE CARTEIRA	196.798,00C	199.196,00	2.398,00	0,00
4.3.3.1.1.39.03 - EXPEDIÇÃO DE CÉDULA DE IDENTIDADE	187.460,40C	192.147,40	4.687,00	0,00
4.3.3.1.1.39.04 - ANÁLISE DE REQUERIMENTO E CERTIFICADO DE INSCRIÇÃO NO QUADRO DE ESPECIALISTA	39.917,00C	41.770,00	1.853,00	0,00
4.3.3.1.1.39.05 - TAXA DE INSCRIÇÃO - PESSOAS JURÍDICAS	153.153,00C	179.179,00	26.026,00	0,00
4.3.3.1.1.39.06 - CERTIFICADO - PESSOAS JURÍDICAS	83.117,00C	88.530,00	5.413,00	0,00
4.3.3.1.1.39.08 - TAXA DE CANCELAMENTO - PESSOAS JURÍDICAS	1.251,00C	1.251,00	0,00	0,00
4.3.3.1.1.39.10 - CERTIDÃO E RENOVAÇÃO DE CERTIDÃO - PESSOAS JURÍDICAS	15.401,00C	15.401,00	0,00	0,00
4.4 - VARIAÇÕES PATRIMONIAIS AUMENTATIVAS FINANCEIRAS	474.784,75C	494.239,68	19.454,93	0,00

Conta	Saldo Anterior	Débitos	Créditos	Saldo
4.4.2 - JUROS E ENCARGOS DE MORA	446.676,55C	465.854,12	19.177,57	0,00
4.4.2.9 - OUTROS JUROS E ENCARGOS DE MORA	446.676,55C	465.854,12	19.177,57	0,00
4.4.2.9.1 - OUTROS JUROS E ENCARGOS DE MORA - CONSOLIDAÇÃO	446.676,55C	465.854,12	19.177,57	0,00
4.4.2.9.1.01 - MULTAS SOBRE ANUIDADES DE PESSOAS FÍSICAS	96.879,52C	101.958,19	5.078,67	0,00
4.4.2.9.1.02 - JUROS SOBRE ANUIDADES DE PESSOAS FÍSICAS	197.030,42C	208.047,74	11.017,32	0,00
4.4.2.9.1.03 - MULTAS SOBRE ANUIDADES DE PESSOAS JURÍDICAS	33.604,17C	34.120,71	516,54	0,00
4.4.2.9.1.04 - JUROS SOBRE ANUIDADES DE PESSOAS JURÍDICAS	67.162,44C	69.727,48	2.565,04	0,00
4.4.2.9.1.05 - MULTAS DE MORA DA DÍVIDA ATIVA DE PESSOAS FÍSICAS	13.000,00C	13.000,00	0,00	0,00
4.4.2.9.1.06 - MULTAS DE MORA DA DÍVIDA ATIVA DE PESSOAS JURÍDICAS	13.000,00C	13.000,00	0,00	0,00
4.4.2.9.1.07 - JUROS DE MORA DA DÍVIDA ATIVA DE PESSOAS FÍSICAS	13.000,00C	13.000,00	0,00	0,00
4.4.2.9.1.08 - JUROS DE MORA DA DÍVIDA ATIVA DE PESSOAS JURÍDICAS	13.000,00C	13.000,00	0,00	0,00
4.4.5 - REMUNERAÇÃO DE DEPÓSITOS BANCÁRIOS E APLICAÇÕES FINANCEIRAS	28.108,20C	28.385,56	277,36	0,00
4.4.5.1 - REMUNERAÇÃO DE DEPÓSITOS BANCÁRIOS	28.108,20C	28.385,56	277,36	0,00
4.4.5.1.1 - REMUNERAÇÃO DE DEPÓSITOS BANCÁRIOS - CONSOLIDAÇÃO	28.108,20C	28.385,56	277,36	0,00
4.4.5.1.1.01 - REMUNERAÇÃO DE DEPÓSITOS BANCÁRIOS	28.108,20C	28.385,56	277,36	0,00
4.5 - TRANSFERÊNCIAS RECEBIDAS	200.591,22C	200.591,22	0,00	0,00
4.5.1 - TRANSFERÊNCIAS INTRA GOVERNAMENTAIS	200.591,22C	200.591,22	0,00	0,00
4.5.1.2 - TRANSFERÊNCIAS INTRA GOVERNAMENTAIS - INTRA-CONSELHOS	200.591,22C	200.591,22	0,00	0,00
4.5.1.2.1 - TRANSFERÊNCIAS INTRA GOVERNAMENTAIS - INTRA-CONSELHOS - CORRENTES	200.591,22C	200.591,22	0,00	0,00
4.5.1.2.1.01 - TRANSFERÊNCIAS DO CONSELHO FEDERAL DE MEDICINA - CFM	200.591,22C	200.591,22	0,00	0,00
4.5.1.2.1.01.02 - TRANSFERÊNCIAS SOBRE COTAS DOS CRMS (8,33%) - EXERCÍCIO ANTERIOR	48.711,68C	48.711,68	0,00	0,00
4.5.1.2.1.01.03 - DOAÇÃO PARA EDUCAÇÃO MÉDICA CONTINUADA - EXERCÍCIO CORRENTE	75.000,00C	75.000,00	0,00	0,00
4.5.1.2.1.01.04 - DOAÇÃO PARA EDUCAÇÃO MÉDICA CONTINUADA - EXERCÍCIO ANTERIOR	1.879,54C	1.879,54	0,00	0,00
4.5.1.2.1.01.05 - DOAÇÃO PARA ATIVIDADE DE FISCALIZAÇÃO - EXERCÍCIO CORRENTE	75.000,00C	75.000,00	0,00	0,00
4.9 - OUTRAS VARIAÇÕES PATRIMONIAIS AUMENTATIVAS	153.759,92C	241.448,97	87.689,05	0,00
4.9.9 - DIVERSAS VARIAÇÕES PATRIMONIAIS AUMENTATIVAS	153.759,92C	241.448,97	87.689,05	0,00

Conta	Saldo Anterior	Débitos	Créditos	Saldo
4.9.9.5 - MULTAS ADMINISTRATIVAS	153.428,32C	241.013,04	87.584,72	0,00
4.9.9.5.1 - MULTAS ADMINISTRATIVAS - CONSOLIDAÇÃO	153.428,32C	241.013,04	87.584,72	0,00
4.9.9.5.1.01 - MULTAS DE ELEIÇÕES	153.428,32C	157.817,12	4.388,80	0,00
4.9.9.5.1.99 - OUTRAS MULTAS	0,00	83.195,92	83.195,92	0,00
4.9.9.6 - INDENIZAÇÕES	331,60C	435,93	104,33	0,00
4.9.9.6.1 - INDENIZAÇÕES - CONSOLIDAÇÃO	331,60C	435,93	104,33	0,00
4.9.9.6.1.99 - OUTRAS RECEITAS	331,60C	435,93	104,33	0,00
5 - CONTROLES DA APROVAÇÃO DO PLANEJAMENTO E ORÇAMENTO	23.706.014,37D	487.961,02	24.279.961,02	85.985,63C
5.2 - ORÇAMENTO APROVADO	23.792.000,00D	487.961,02	24.279.961,02	0,00
5.2.1 - PREVISÃO DA RECEITA	11.896.000,00D	455.933,02	12.351.933,02	0,00
5.2.1.1 - PREVISÃO INICIAL DA RECEITA	11.896.000,00D	455.933,02	12.351.933,02	0,00
5.2.1.1.1 - RECEITA CORRENTE	11.732.000,00D	455.933,02	12.187.933,02	0,00
5.2.1.1.1.12 - RECEITAS DE CONTRIBUIÇÕES	8.489.000,00D	181.650,08	8.670.650,08	0,00
5.2.1.1.1.12.40 - CONTRIBUIÇÃO DAS CATEGORIAS PROFISSIONAIS E ECONÔMICAS	8.489.000,00D	181.650,08	8.670.650,08	0,00
5.2.1.1.1.12.40.01 - ANUIDADES - PESSOAS FÍSICAS	6.482.000,00D	35.201,55	6.517.201,55	0,00
5.2.1.1.1.12.40.01.001 - ANUIDADES DO EXERCÍCIO - P.F.	5.878.000,00D	0,00	5.878.000,00	0,00
5.2.1.1.1.12.40.01.002 - ANUIDADES DE EXERCÍCIOS ANTERIORES - P.F.	604.000,00D	35.201,55	639.201,55	0,00
5.2.1.1.1.12.40.02 - ANUIDADES - PESSOAS JURÍDICAS	2.007.000,00D	146.448,53	2.153.448,53	0,00
5.2.1.1.1.12.40.02.001 - ANUIDADES DO EXERCÍCIO - P.J.	1.710.000,00D	146.448,53	1.856.448,53	0,00
5.2.1.1.1.12.40.02.002 - ANUIDADES DE EXERCÍCIOS ANTERIORES - P.J.	297.000,00D	0,00	297.000,00	0,00
5.2.1.1.1.13 - RECEITAS PATRIMONIAIS	289.000,00D	0,00	289.000,00	0,00
5.2.1.1.1.13.10 - RECEITAS IMOBILIÁRIAS	28.000,00D	0,00	28.000,00	0,00
5.2.1.1.1.13.10.01 - ALUGUÉIS	9.000,00D	0,00	9.000,00	0,00
5.2.1.1.1.13.10.02 - ARRENDAMENTOS	3.000,00D	0,00	3.000,00	0,00
5.2.1.1.1.13.10.99 - OUTRAS RECEITAS IMOBILIÁRIAS	16.000,00D	0,00	16.000,00	0,00
5.2.1.1.1.13.20 - RECEITAS DE VALORES MOBILIÁRIOS	261.000,00D	0,00	261.000,00	0,00



Conta	Saldo Anterior	Débitos	Créditos	Saldo
5.2.1.1.1.13.20.01 - JUROS DE TÍTULOS DE RENDA	4.000,00D	0,00	4.000,00	0,00
5.2.1.1.1.13.20.02 - DIVIDENDOS	4.000,00D	0,00	4.000,00	0,00
5.2.1.1.1.13.20.03 - REMUNERAÇÃO DE DEPÓSITOS BANCÁRIOS	230.000,00D	0,00	230.000,00	0,00
5.2.1.1.1.13.20.99 - OUTRAS RECEITAS DE VALORES MOBILIÁRIOS	23.000,00D	0,00	23.000,00	0,00
<b>5.2.1.1.1.16 - RECEITAS DE SERVIÇOS</b>	<b>1.304.000,00D</b>	<b>0,00</b>	<b>1.304.000,00</b>	<b>0,00</b>
<b>5.2.1.1.1.16.01 - SERVIÇOS COMERCIAIS</b>	<b>21.000,00D</b>	<b>0,00</b>	<b>21.000,00</b>	<b>0,00</b>
5.2.1.1.1.16.01.01 - SERV. DE COMERCIALIZAÇÃO DE EDITAIS, LIVROS, PERIÓDICOS E PUBLICIDADE	11.000,00D	0,00	11.000,00	0,00
5.2.1.1.1.16.01.99 - OUTROS SERVIÇOS COMERCIAIS	10.000,00D	0,00	10.000,00	0,00
<b>5.2.1.1.1.16.13 - SERVIÇOS ADMINISTRATIVOS</b>	<b>1.283.000,00D</b>	<b>0,00</b>	<b>1.283.000,00</b>	<b>0,00</b>
5.2.1.1.1.16.13.01 - TAXA DE INSCRIÇÃO - PESSOAS FÍSICAS	150.000,00D	0,00	150.000,00	0,00
5.2.1.1.1.16.13.02 - EXPEDIÇÃO DE CARTEIRA	132.000,00D	0,00	132.000,00	0,00
5.2.1.1.1.16.13.03 - EXPEDIÇÃO DE CÉDULA DE IDENTIDADE	132.000,00D	0,00	132.000,00	0,00
5.2.1.1.1.16.13.04 - ANÁLISE DE REQUERIMENTO E CERTIFICADO DE INSCRIÇÃO NO QUADRO DE ESPECIALISTA	150.000,00D	0,00	150.000,00	0,00
5.2.1.1.1.16.13.05 - TAXA DE INSCRIÇÃO - PESSOAS JURÍDICAS	200.000,00D	0,00	200.000,00	0,00
5.2.1.1.1.16.13.06 - CERTIFICADO - PESSOAS JURÍDICAS	109.000,00D	0,00	109.000,00	0,00
5.2.1.1.1.16.13.07 - ALTERAÇÃO CONTRATUAL - PESSOAS JURÍDICAS	109.000,00D	0,00	109.000,00	0,00
5.2.1.1.1.16.13.08 - TAXA DE CANCELAMENTO - PESSOAS JURÍDICAS	109.000,00D	0,00	109.000,00	0,00
5.2.1.1.1.16.13.09 - ALTERAÇÃO DE RESPONSABILIDADE TÉCNICA - PESSOAS JURÍDICAS	60.000,00D	0,00	60.000,00	0,00
5.2.1.1.1.16.13.10 - CERTIDÃO E RENOVAÇÃO DE CERTIDÃO - PESSOAS JURÍDICAS	116.000,00D	0,00	116.000,00	0,00
5.2.1.1.1.16.13.11 - SERVIÇOS DE FOTOCÓPIAS	3.000,00D	0,00	3.000,00	0,00
5.2.1.1.1.16.13.99 - OUTROS SERVIÇOS ADMINISTRATIVOS	13.000,00D	0,00	13.000,00	0,00
<b>5.2.1.1.1.17 - TRANSFERÊNCIAS CORRENTES</b>	<b>1.139.000,00D</b>	<b>1.879,54</b>	<b>1.140.879,54</b>	<b>0,00</b>
<b>5.2.1.1.1.17.10 - TRANSFERÊNCIAS INTRAGOVERNAMENTAIS</b>	<b>1.139.000,00D</b>	<b>1.879,54</b>	<b>1.140.879,54</b>	<b>0,00</b>
<b>5.2.1.1.1.17.10.01 - TRANSFERÊNCIAS DO CONSELHO FEDERAL DE MEDICINA - CFM</b>	<b>1.139.000,00D</b>	<b>1.879,54</b>	<b>1.140.879,54</b>	<b>0,00</b>
5.2.1.1.1.17.10.01.001 - TRANSFERÊNCIAS SOBRE COTAS DOS CRMS (8,33%) - EXERCÍCIO CORRENTE	769.000,00D	0,00	769.000,00	0,00
5.2.1.1.1.17.10.01.002 - TRANSFERÊNCIAS SOBRE COTAS DOS CRMS (8,33%) - EXERCÍCIO ANTERIOR	70.000,00D	0,00	70.000,00	0,00

Conta	Saldo Anterior	Débitos	Créditos	Saldo
5.2.1.1.1.17.10.01.003 - DOAÇÃO PARA EDUCAÇÃO MÉDICA CONTINUADA - EXERCÍCIO CORRENTE	150.000,00D	0,00	150.000,00	0,00
5.2.1.1.1.17.10.01.004 - DOAÇÃO PARA EDUCAÇÃO MÉDICA CONTINUADA - EXERCÍCIO ANTERIOR	0,00	1.879,54	1.879,54	0,00
5.2.1.1.1.17.10.01.005 - DOAÇÃO PARA ATIVIDADE DE FISCALIZAÇÃO - EXERCÍCIO CORRENTE	150.000,00D	0,00	150.000,00	0,00
<b>5.2.1.1.1.19 - OUTRAS RECEITAS CORRENTES</b>	<b>511.000,00D</b>	<b>272.403,40</b>	<b>783.403,40</b>	<b>0,00</b>
<b>5.2.1.1.1.19.10 - MULTAS E JUROS DE MORA</b>	<b>270.000,00D</b>	<b>272.403,40</b>	<b>542.403,40</b>	<b>0,00</b>
<b>5.2.1.1.1.19.10.02 - MULTAS E JUROS DE MORA DAS CONTRIBUIÇÕES</b>	<b>208.000,00D</b>	<b>36.390,36</b>	<b>244.390,36</b>	<b>0,00</b>
5.2.1.1.1.19.10.02.001 - MULTAS SOBRE ANUIDADES DE PESSOAS FÍSICAS	62.000,00D	0,00	62.000,00	0,00
5.2.1.1.1.19.10.02.002 - JUROS SOBRE ANUIDADES DE PESSOAS FÍSICAS	93.000,00D	30.476,69	123.476,69	0,00
5.2.1.1.1.19.10.02.003 - MULTAS SOBRE ANUIDADES DE PESSOAS JURÍDICAS	21.000,00D	0,00	21.000,00	0,00
5.2.1.1.1.19.10.02.004 - JUROS SOBRE ANUIDADES DE PESSOAS JURÍDICAS	32.000,00D	5.913,67	37.913,67	0,00
<b>5.2.1.1.1.19.10.04 - MULTAS E JUROS DE MORA DA DÍVIDA ATIVA DAS CONTRIBUIÇÕES</b>	<b>52.000,00D</b>	<b>0,00</b>	<b>52.000,00</b>	<b>0,00</b>
5.2.1.1.1.19.10.04.001 - MULTAS DE MORA DA DÍVIDA ATIVA DE PESSOAS FÍSICAS	13.000,00D	0,00	13.000,00	0,00
5.2.1.1.1.19.10.04.002 - MULTAS DE MORA DA DÍVIDA ATIVA DE PESSOAS JURÍDICAS	13.000,00D	0,00	13.000,00	0,00
5.2.1.1.1.19.10.04.003 - JUROS DE MORA DA DÍVIDA ATIVA DE PESSOAS FÍSICAS	13.000,00D	0,00	13.000,00	0,00
5.2.1.1.1.19.10.04.004 - JUROS DE MORA DA DÍVIDA ATIVA DE PESSOAS JURÍDICAS	13.000,00D	0,00	13.000,00	0,00
<b>5.2.1.1.1.19.10.09 - MULTAS DE OUTRAS ORIGENS</b>	<b>10.000,00D</b>	<b>236.013,04</b>	<b>246.013,04</b>	<b>0,00</b>
5.2.1.1.1.19.10.09.098 - MULTAS DE ELEIÇÕES	5.000,00D	236.013,04	241.013,04	0,00
5.2.1.1.1.19.10.09.099 - OUTRAS MULTAS	5.000,00D	0,00	5.000,00	0,00
<b>5.2.1.1.1.19.32 - RECEITA DA DÍVIDA ATIVA</b>	<b>220.000,00D</b>	<b>0,00</b>	<b>220.000,00</b>	<b>0,00</b>
<b>5.2.1.1.1.19.32.16 - RECEITA DA DÍVIDA ATIVA DE OUTRAS CONTRIBUIÇÕES</b>	<b>220.000,00D</b>	<b>0,00</b>	<b>220.000,00</b>	<b>0,00</b>
5.2.1.1.1.19.32.16.001 - DÍVIDA ATIVA PESSOA FÍSICA - PRINCIPAL	110.000,00D	0,00	110.000,00	0,00
5.2.1.1.1.19.32.16.002 - DÍVIDA ATIVA PESSOA JURÍDICA - PRINCIPAL	110.000,00D	0,00	110.000,00	0,00
<b>5.2.1.1.1.19.90 - RECEITAS DIVERSAS</b>	<b>21.000,00D</b>	<b>0,00</b>	<b>21.000,00</b>	<b>0,00</b>
5.2.1.1.1.19.90.21 - RECEITA DE SEGUROS DECORRENTE DE INDENIZAÇÃO POR SINISTRO	6.000,00D	0,00	6.000,00	0,00
5.2.1.1.1.19.90.99 - OUTRAS RECEITAS	15.000,00D	0,00	15.000,00	0,00
<b>5.2.1.1.2 - RECEITA DE CAPITAL</b>	<b>164.000,00D</b>	<b>0,00</b>	<b>164.000,00</b>	<b>0,00</b>

Conta	Saldo Anterior	Débitos	Créditos	Saldo
5.2.1.1.2.22 - ALIENAÇÃO DE BENS	153.000,00D	0,00	153.000,00	0,00
5.2.1.1.2.22.20 - ALIENAÇÃO DE BENS IMÓVEIS	153.000,00D	0,00	153.000,00	0,00
5.2.1.1.2.25 - OUTRAS RECEITAS DE CAPITAL	11.000,00D	0,00	11.000,00	0,00
5.2.1.1.2.25.90 - OUTRAS RECEITAS	11.000,00D	0,00	11.000,00	0,00
5.2.1.1.2.25.90.01 - SUPERÁVIT FINANCEIRO DE EXERCÍCIOS ANTERIORES	11.000,00D	0,00	11.000,00	0,00
5.2.2 - FIXAÇÃO DA DESPESA	11.896.000,00D	32.028,00	11.928.028,00	0,00
5.2.2.1 - DOTAÇÃO ORÇAMENTÁRIA	11.896.000,00D	32.028,00	11.928.028,00	0,00
5.2.2.1.1 - DOTAÇÃO INICIAL DESPESA CORRENTE	11.149.000,00D	32.028,00	11.181.028,00	0,00
5.2.2.1.1.31 - PESSOAL E ENCARGOS SOCIAIS	3.704.200,00D	30.028,00	3.734.228,00	0,00
5.2.2.1.1.31.90 - PESSOAL E ENCARGOS SOCIAIS - APLICAÇÕES DIRETAS	3.704.200,00D	30.028,00	3.734.228,00	0,00
5.2.2.1.1.31.90.11 - VENCIMENTOS E VANTAGENS FIXAS - PESSOAL CIVIL	2.720.200,00D	27.800,00	2.748.000,00	0,00
5.2.2.1.1.31.90.11.001 - VENCIMENTOS E SALÁRIOS	1.853.000,00D	0,00	1.853.000,00	0,00
5.2.2.1.1.31.90.11.002 - CARGOS EM COMISSÃO	270.000,00D	0,00	270.000,00	0,00
5.2.2.1.1.31.90.11.003 - ADICIONAL NOTURNO	14.000,00D	0,00	14.000,00	0,00
5.2.2.1.1.31.90.11.006 - GRATIFICAÇÃO POR EXERCÍCIO DE CARGO OU FUNÇÃO	75.200,00D	0,00	75.200,00	0,00
5.2.2.1.1.31.90.11.008 - FÉRIAS VENCIDAS E PROPORCIONAIS	184.000,00D	0,00	184.000,00	0,00
5.2.2.1.1.31.90.11.009 - 13º SALÁRIO	174.000,00D	25.300,00	199.300,00	0,00
5.2.2.1.1.31.90.11.010 - ABONO DE FÉRIAS (1/3) - CF/88	82.000,00D	2.500,00	84.500,00	0,00
5.2.2.1.1.31.90.11.011 - ABONO PECUNIÁRIO DE FÉRIAS	32.000,00D	0,00	32.000,00	0,00
5.2.2.1.1.31.90.11.014 - SALÁRIO MATERNIDADE	21.000,00D	0,00	21.000,00	0,00
5.2.2.1.1.31.90.11.099 - OUTROS VENCIMENTOS E VANTAGENS FIXAS	15.000,00D	0,00	15.000,00	0,00
5.2.2.1.1.31.90.13 - OBRIGAÇÕES PATRONAIS	842.000,00D	2.228,00	844.228,00	0,00
5.2.2.1.1.31.90.13.001 - FGTS	209.000,00D	2.228,00	211.228,00	0,00
5.2.2.1.1.31.90.13.002 - INSS - CONTRIBUIÇÕES PREVIDENCIÁRIAS	563.000,00D	0,00	563.000,00	0,00
5.2.2.1.1.31.90.13.004 - PIS/PASEP - CONTRIBUIÇÃO S/ FOLHA DE PAGTO.	28.000,00D	0,00	28.000,00	0,00
5.2.2.1.1.31.90.13.100 - IRRF S/FÉRIAS	21.000,00D	0,00	21.000,00	0,00

Conta	Saldo Anterior	Débitos	Créditos	Saldo
5.2.2.1.1.31.90.13.101 - IRRF S/13º SALÁRIO	21.000,00D	0,00	21.000,00	0,00
<b>5.2.2.1.1.31.90.16 - OUTRAS DESPESAS VARIÁVEIS - PESSOAL CIVIL</b>	<b>142.000,00D</b>	<b>0,00</b>	<b>142.000,00</b>	<b>0,00</b>
5.2.2.1.1.31.90.16.001 - GRATIFICAÇÃO DE SUBSTITUIÇÕES	10.000,00D	0,00	10.000,00	0,00
5.2.2.1.1.31.90.16.002 - GRATIFICAÇÕES DIVERSAS	25.000,00D	0,00	25.000,00	0,00
5.2.2.1.1.31.90.16.003 - SERVIÇOS EXTRAORDINÁRIOS E DSR	78.000,00D	0,00	78.000,00	0,00
5.2.2.1.1.31.90.16.004 - AUXÍLIO-CRECHE E ASSISTÊNCIA PRÉ-ESCOLAR	20.000,00D	0,00	20.000,00	0,00
5.2.2.1.1.31.90.16.006 - AUXÍLIO FUNERAL	9.000,00D	0,00	9.000,00	0,00
<b>5.2.2.1.1.33 - OUTRAS DESPESAS CORRENTES</b>	<b>7.444.800,00D</b>	<b>2.000,00</b>	<b>7.446.800,00</b>	<b>0,00</b>
<b>5.2.2.1.1.33.10 - TRANSFERÊNCIAS DA INTRAGOVERNAMENTAIS</b>	<b>3.139.000,00D</b>	<b>0,00</b>	<b>3.139.000,00</b>	<b>0,00</b>
<b>5.2.2.1.1.33.10.41 - CONTRIBUIÇÕES</b>	<b>3.139.000,00D</b>	<b>0,00</b>	<b>3.139.000,00</b>	<b>0,00</b>
5.2.2.1.1.33.10.41.001 - TRANSFERÊNCIA PARA O CFM - COTA-PARTE (1/3)	3.079.000,00D	0,00	3.079.000,00	0,00
5.2.2.1.1.33.10.41.002 - OUTRAS TRANSFERÊNCIAS AO CFM	60.000,00D	0,00	60.000,00	0,00
<b>5.2.2.1.1.33.50 - TRANSF. A INSTIT. PRIVADAS SEM FINS LUCRATIVOS</b>	<b>10.000,00D</b>	<b>0,00</b>	<b>10.000,00</b>	<b>0,00</b>
<b>5.2.2.1.1.33.50.41 - CONTRIBUIÇÕES</b>	<b>10.000,00D</b>	<b>0,00</b>	<b>10.000,00</b>	<b>0,00</b>
5.2.2.1.1.33.50.41.002 - ENTIDADES REPRESENTATIVAS DE CLASSE	10.000,00D	0,00	10.000,00	0,00
<b>5.2.2.1.1.33.90 - OUTRAS DESPESAS CORRENTES - APLICAÇÕES DIRETAS</b>	<b>4.295.800,00D</b>	<b>2.000,00</b>	<b>4.297.800,00</b>	<b>0,00</b>
<b>5.2.2.1.1.33.90.14 - DIÁRIAS - PESSOAL CIVIL</b>	<b>90.000,00D</b>	<b>0,00</b>	<b>90.000,00</b>	<b>0,00</b>
5.2.2.1.1.33.90.14.001 - DIÁRIAS NO PAÍS - SERVIDORES	90.000,00D	0,00	90.000,00	0,00
<b>5.2.2.1.1.33.90.30 - MATERIAL DE CONSUMO</b>	<b>330.000,00D</b>	<b>0,00</b>	<b>330.000,00</b>	<b>0,00</b>
5.2.2.1.1.33.90.30.001 - GÁS, COMBUSTÍVEIS E LUBRIFICANTES AUTOMOTIVOS	5.000,00D	0,00	5.000,00	0,00
5.2.2.1.1.33.90.30.002 - GÊNERO DE ALIMENTAÇÃO	5.000,00D	0,00	5.000,00	0,00
5.2.2.1.1.33.90.30.003 - MATERIAL PARA FESTIVIDADES E HOMENAGENS	10.000,00D	0,00	10.000,00	0,00
5.2.2.1.1.33.90.30.004 - MATERIAL DE EXPEDIENTE	45.000,00D	0,00	45.000,00	0,00
5.2.2.1.1.33.90.30.005 - MATERIAL DE INFORMÁTICA	25.000,00D	0,00	25.000,00	0,00
5.2.2.1.1.33.90.30.006 - MATERIAL DE ACONDICIONAMENTO E EMBALAGEM	5.000,00D	0,00	5.000,00	0,00
5.2.2.1.1.33.90.30.007 - MATERIAL DE COPA E COZINHA	7.000,00D	0,00	7.000,00	0,00

Conta	Saldo Anterior	Débitos	Créditos	Saldo
5.2.2.1.1.33.90.30.008 - MATERIAL DE LIMPEZA E PRODUTOS DE HIGIENIZAÇÃO	30.000,00D	0,00	30.000,00	0,00
5.2.2.1.1.33.90.30.009 - UNIFORMES, TECIDOS E AVIAMENTOS	2.000,00D	0,00	2.000,00	0,00
5.2.2.1.1.33.90.30.010 - MATERIAL PARA MANUTENÇÃO DE BENS IMÓVEIS/INSTALAÇÕES	10.000,00D	0,00	10.000,00	0,00
5.2.2.1.1.33.90.30.011 - MATERIAL PARA MANUTENÇÃO DE BENS MÓVEIS	10.000,00D	0,00	10.000,00	0,00
5.2.2.1.1.33.90.30.012 - MATERIAL ELÉTRICO, ELETRÔNICO E DE TELEFONIA	30.000,00D	0,00	30.000,00	0,00
5.2.2.1.1.33.90.30.013 - MATERIAL PARA ÁUDIO, VÍDEO E FOTO	10.000,00D	0,00	10.000,00	0,00
5.2.2.1.1.33.90.30.014 - MATERIAL PARA MANUTENÇÃO DE VEÍCULOS	6.000,00D	0,00	6.000,00	0,00
5.2.2.1.1.33.90.30.015 - MATERIAL PARA UTILIZAÇÃO EM GRÁFICA	6.000,00D	0,00	6.000,00	0,00
5.2.2.1.1.33.90.30.016 - MATERIAL BIBLIOGRÁFICO NÃO IMOBILIZÁVEL	6.000,00D	0,00	6.000,00	0,00
5.2.2.1.1.33.90.30.017 - AQUISIÇÃO DE SOFTWARE DE BASE	16.000,00D	0,00	16.000,00	0,00
5.2.2.1.1.33.90.30.018 - BENS MÓVEIS NÃO ATIVÁVEIS	6.000,00D	0,00	6.000,00	0,00
5.2.2.1.1.33.90.30.096 - MATERIAL DE CONSUMO - SUPRIMENTO DE FUNDOS	90.000,00D	0,00	90.000,00	0,00
5.2.2.1.1.33.90.30.099 - OUTROS MATERIAIS DE CONSUMO	6.000,00D	0,00	6.000,00	0,00
5.2.2.1.1.33.90.31 - PREMIAÇÕES CULT., ART., CIENT., DESPORT., E OUTRAS	16.000,00D	0,00	16.000,00	0,00
5.2.2.1.1.33.90.31.001 - DESP. C/ AQUIS. DE PRÊMIOS,CONDEC.,MEDALHAS,TROFÉUS E OUTROS	10.000,00D	0,00	10.000,00	0,00
5.2.2.1.1.33.90.31.099 - OUTRAS PREMIAÇÕES	6.000,00D	0,00	6.000,00	0,00
5.2.2.1.1.33.90.32 - MATERIAL DE DISTRIBUIÇÃO GRATUITA	14.000,00D	0,00	14.000,00	0,00
5.2.2.1.1.33.90.32.001 - MERCADORIAS PARA DOAÇÃO	2.000,00D	0,00	2.000,00	0,00
5.2.2.1.1.33.90.32.002 - MATERIAL PARA CERIMONIAL	5.000,00D	0,00	5.000,00	0,00
5.2.2.1.1.33.90.32.003 - MATERIAL PARA DIVULGAÇÃO	5.000,00D	0,00	5.000,00	0,00
5.2.2.1.1.33.90.32.099 - OUTROS MATERIAIS DE DISTRIBUIÇÃO GRATUITA	2.000,00D	0,00	2.000,00	0,00
5.2.2.1.1.33.90.33 - PASSAGENS E DESPESAS COM LOCOMOÇÃO	146.000,00D	0,00	146.000,00	0,00
5.2.2.1.1.33.90.33.001 - PASSAGENS PARA O PAÍS	110.000,00D	0,00	110.000,00	0,00
5.2.2.1.1.33.90.33.003 - LOCAÇÃO DE MEIOS DE TRANSPORTE	15.000,00D	0,00	15.000,00	0,00
5.2.2.1.1.33.90.33.004 - LOCOMOÇÃO URBANA	15.000,00D	0,00	15.000,00	0,00
5.2.2.1.1.33.90.33.005 - PEDÁGIOS E ESTACIONAMENTOS	2.000,00D	0,00	2.000,00	0,00

Conta	Saldo Anterior	Débitos	Créditos	Saldo
5.2.2.1.1.33.90.33.096 - PASSAGENS E DESP. COM LOCOMOÇÃO - SUPRIMENTO DE FUNDOS	2.000,00D	0,00	2.000,00	0,00
5.2.2.1.1.33.90.33.099 - OUTRAS DESPESAS COM LOCOMOÇÃO	2.000,00D	0,00	2.000,00	0,00
<b>5.2.2.1.1.33.90.35 - SERVIÇOS DE CONSULTORIA</b>	<b>62.000,00D</b>	<b>0,00</b>	<b>62.000,00</b>	<b>0,00</b>
5.2.2.1.1.33.90.35.001 - ASSESSORIA E CONSULTORIA TÉCNICA OU JURÍDICA - PESSOA FÍSICA	12.000,00D	0,00	12.000,00	0,00
5.2.2.1.1.33.90.35.002 - ASSESSORIA E CONSULTORIA TÉCNICA OU JURÍDICA - PESSOA JURÍDICA	10.000,00D	0,00	10.000,00	0,00
5.2.2.1.1.33.90.35.003 - AUDITORIA EXTERNA - PESSOA FÍSICA	10.000,00D	0,00	10.000,00	0,00
5.2.2.1.1.33.90.35.004 - AUDITORIA EXTERNA - PESSOA JURÍDICA	10.000,00D	0,00	10.000,00	0,00
5.2.2.1.1.33.90.35.009 - OUTROS SERVIÇOS DE CONSULTORIA - PESSOA FÍSICA	10.000,00D	0,00	10.000,00	0,00
5.2.2.1.1.33.90.35.010 - OUTROS SERVIÇOS DE CONSULTORIA - PESSOA JURÍDICA	10.000,00D	0,00	10.000,00	0,00
<b>5.2.2.1.1.33.90.36 - OUTROS SERVIÇOS DE TERCEIROS - PESSOA FÍSICA</b>	<b>467.000,00D</b>	<b>0,00</b>	<b>467.000,00</b>	<b>0,00</b>
5.2.2.1.1.33.90.36.001 - COMISSÕES E CORRETAGENS	2.000,00D	0,00	2.000,00	0,00
5.2.2.1.1.33.90.36.002 - SERVIÇOS TÉCNICOS PROFISSIONAIS	100.000,00D	0,00	100.000,00	0,00
5.2.2.1.1.33.90.36.004 - EXPOSIÇÕES, CONGRESSOS, CONFERÊNCIAS, SEMINÁRIOS E CURSOS	20.000,00D	0,00	20.000,00	0,00
5.2.2.1.1.33.90.36.009 - MANUTENÇÃO E CONSERVAÇÃO DE EQUIPAMENTOS	23.000,00D	0,00	23.000,00	0,00
5.2.2.1.1.33.90.36.010 - MANUTENÇÃO E CONSERVAÇÃO DE VEÍCULOS	7.000,00D	0,00	7.000,00	0,00
5.2.2.1.1.33.90.36.011 - MANUTENÇÃO E CONSERVAÇÃO DE OUTROS BENS MÓVEIS	21.000,00D	0,00	21.000,00	0,00
5.2.2.1.1.33.90.36.012 - MANUTENÇÃO E CONSERVAÇÃO DE IMÓVEIS	13.000,00D	0,00	13.000,00	0,00
5.2.2.1.1.33.90.36.013 - FORNECIMENTO DE ALIMENTAÇÃO	6.000,00D	0,00	6.000,00	0,00
5.2.2.1.1.33.90.36.014 - SERVIÇOS DE LIMPEZA E CONSERVAÇÃO	6.000,00D	0,00	6.000,00	0,00
5.2.2.1.1.33.90.36.015 - HONORÁRIOS ADVOCATÍCIOS - ÔNUS DA SUCUMBÊNCIA	6.000,00D	0,00	6.000,00	0,00
5.2.2.1.1.33.90.36.016 - SERVIÇOS DE APOIO ADMINISTRATIVO, TÉCNICO E OPERACIONAL	30.000,00D	0,00	30.000,00	0,00
5.2.2.1.1.33.90.36.017 - CONFECÇÃO DE UNIFORMES, BANDEIRAS E FLÂMULAS	5.000,00D	0,00	5.000,00	0,00
5.2.2.1.1.33.90.36.018 - FRETES E TRANSPORTES DE ENCOMENDAS	5.000,00D	0,00	5.000,00	0,00
5.2.2.1.1.33.90.36.019 - SERVIÇOS DE ÁUDIO, VÍDEO E FOTOS	3.000,00D	0,00	3.000,00	0,00
5.2.2.1.1.33.90.36.022 - DIÁRIAS A CONSELHEIROS/ DELEGADOS - NO PAÍS	200.000,00D	0,00	200.000,00	0,00
5.2.2.1.1.33.90.36.024 - DIÁRIAS A COLABORADORES EVENTUAIS - NO PAÍS	10.000,00D	0,00	10.000,00	0,00

Conta	Saldo Anterior	Débitos	Créditos	Saldo
5.2.2.1.1.33.90.36.096 - OUTROS SERVIÇOS DE TERCEIROS - P.F. - SUPRIMENTO DE FUNDOS	5.000,00D	0,00	5.000,00	0,00
5.2.2.1.1.33.90.36.999 - OUTROS SERVIÇOS DE TERCEIROS - P.F. - NÃO ESPECIFICADOS	5.000,00D	0,00	5.000,00	0,00
<b>5.2.2.1.1.33.90.37 - LOCAÇÃO DE MÃO-DE-OBRA</b>	<b>191.000,00D</b>	<b>0,00</b>	<b>191.000,00</b>	<b>0,00</b>
5.2.2.1.1.33.90.37.001 - APOIO ADMINISTRATIVO, TÉCNICO E OPERACIONAL	10.000,00D	0,00	10.000,00	0,00
5.2.2.1.1.33.90.37.002 - LIMPEZA E CONSERVAÇÃO	99.000,00D	0,00	99.000,00	0,00
5.2.2.1.1.33.90.37.003 - VIGILÂNCIA EM GERAL	75.000,00D	0,00	75.000,00	0,00
5.2.2.1.1.33.90.37.099 - OUTRAS LOCAÇÕES DE MÃO-DE-OBRA	7.000,00D	0,00	7.000,00	0,00
<b>5.2.2.1.1.33.90.39 - OUTROS SERVIÇOS DE TERCEIROS - PESSOA JURÍDICA</b>	<b>1.601.000,00D</b>	<b>2.000,00</b>	<b>1.603.000,00</b>	<b>0,00</b>
5.2.2.1.1.33.90.39.001 - ASSINATURAS DE REVISTAS, PERIÓDICOS E ANUIDADES	4.000,00D	0,00	4.000,00	0,00
5.2.2.1.1.33.90.39.002 - CONDOMÍNIOS E TAXAS CORRELATAS	3.000,00D	0,00	3.000,00	0,00
5.2.2.1.1.33.90.39.003 - COMISSÕES E CORRETAGENS	3.000,00D	0,00	3.000,00	0,00
5.2.2.1.1.33.90.39.004 - SERVIÇOS TÉCNICOS PROFISSIONAIS - P.J.	179.000,00D	0,00	179.000,00	0,00
5.2.2.1.1.33.90.39.006 - LOCAÇÃO DE SISTEMAS DE INFORMÁTICA - SOFTWARE	5.000,00D	0,00	5.000,00	0,00
5.2.2.1.1.33.90.39.007 - LOCAÇÃO DE MÁQUINAS E EQUIPAMENTOS	54.000,00D	0,00	54.000,00	0,00
5.2.2.1.1.33.90.39.008 - LOCAÇÃO DE BENS MÓVEIS OUTRAS NATUREZAS E INTANGÍVEIS	5.000,00D	0,00	5.000,00	0,00
5.2.2.1.1.33.90.39.010 - MANUTENÇÃO DE SISTEMAS DE INFORMÁTICA - SOFTWARE	54.000,00D	0,00	54.000,00	0,00
5.2.2.1.1.33.90.39.011 - MANUTENÇÃO E CONSERVAÇÃO DE IMÓVEIS	24.000,00D	0,00	24.000,00	0,00
5.2.2.1.1.33.90.39.012 - MANUTENÇÃO E CONSERVAÇÃO DE MAQUINAS E EQUIPAMENTOS	55.000,00D	0,00	55.000,00	0,00
5.2.2.1.1.33.90.39.013 - MANUTENÇÃO E CONSERVAÇÃO DE EQUIP. DE INFORMÁTICA	7.000,00D	0,00	7.000,00	0,00
5.2.2.1.1.33.90.39.014 - MANUTENÇÃO E CONSERVAÇÃO DE VEÍCULOS	7.000,00D	0,00	7.000,00	0,00
5.2.2.1.1.33.90.39.015 - MANUTENÇÃO E CONS. DE BENS MÓVEIS - OUTRAS NATUREZAS	18.000,00D	0,00	18.000,00	0,00
5.2.2.1.1.33.90.39.016 - SERVIÇOS DE ARMAZENAGEM E CUSTÓDIA DE DOCUMENTOS	2.000,00D	0,00	2.000,00	0,00
5.2.2.1.1.33.90.39.017 - EXPOSIÇÕES, CONGRESSOS, CONFERÊNCIAS, SEMINÁRIOS E CURSOS	20.000,00D	0,00	20.000,00	0,00
5.2.2.1.1.33.90.39.018 - HONORÁRIOS ADVOCATÍCIOS - ÔNUS DA SUCUMBÊNCIA	3.000,00D	0,00	3.000,00	0,00
5.2.2.1.1.33.90.39.020 - FORNECIMENTO DE ALIMENTAÇÃO	5.000,00D	0,00	5.000,00	0,00
5.2.2.1.1.33.90.39.021 - SERVIÇO DE ENERGIA ELÉTRICA	135.000,00D	0,00	135.000,00	0,00

Conta	Saldo Anterior	Débitos	Créditos	Saldo
5.2.2.1.1.33.90.39.022 - SERVIÇO DE ÁGUA E ESGOTO	20.000,00D	0,00	20.000,00	0,00
5.2.2.1.1.33.90.39.023 - SERVIÇO DE FORMECIMENTO DE GÁS	2.000,00D	0,00	2.000,00	0,00
5.2.2.1.1.33.90.39.024 - SERVIÇOS DE CORREIOS E TELÉGRAFOS	120.000,00D	0,00	120.000,00	0,00
5.2.2.1.1.33.90.39.025 - SERVIÇOS DE SELEÇÃO, TREINAMENTO E APERFEIÇOAMENTO	1.000,00D	0,00	1.000,00	0,00
5.2.2.1.1.33.90.39.026 - SERVIÇOS DE PRODUÇÕES JORNALÍSTICAS E DE TEJORNALISMO	6.000,00D	0,00	6.000,00	0,00
5.2.2.1.1.33.90.39.028 - PLANO DE SAÚDE - MÉDICO E ODONTOLÓGICO	264.000,00D	2.000,00	266.000,00	0,00
5.2.2.1.1.33.90.39.029 - SERVIÇO DE INFORMÁTICA E HOSPEDAGEM DE SISTEMAS	3.000,00D	0,00	3.000,00	0,00
5.2.2.1.1.33.90.39.030 - SERVIÇOS DE TELECOMUNICAÇÕES - TELEFONIA E INTERNET	70.000,00D	0,00	70.000,00	0,00
5.2.2.1.1.33.90.39.031 - SERVIÇOS DE ÁUDIO, VÍDEO E FOTOS	3.000,00D	0,00	3.000,00	0,00
5.2.2.1.1.33.90.39.032 - SERVIÇOS JUDICIÁRIOS	4.000,00D	0,00	4.000,00	0,00
5.2.2.1.1.33.90.39.033 - SEGURO EM GERAL	15.000,00D	0,00	15.000,00	0,00
5.2.2.1.1.33.90.39.034 - CONFECÇÃO DE UNIFORMES, BANDEIRAS E FLÂMULAS	2.000,00D	0,00	2.000,00	0,00
5.2.2.1.1.33.90.39.035 - FRETES E TRANSPORTES DE ENCOMENDAS	2.000,00D	0,00	2.000,00	0,00
5.2.2.1.1.33.90.39.036 - VIGILÂNCIA OSTENSIVA E OU MONITORADA	66.000,00D	0,00	66.000,00	0,00
5.2.2.1.1.33.90.39.037 - LIMPEZA E CONSERVAÇÃO	10.000,00D	0,00	10.000,00	0,00
5.2.2.1.1.33.90.39.038 - SERVIÇOS DE APOIO ADMINISTRATIVO, TÉCNICO E OPERACIONAL	20.000,00D	0,00	20.000,00	0,00
5.2.2.1.1.33.90.39.039 - SERVIÇOS DE HOSPEDAGENS	5.000,00D	0,00	5.000,00	0,00
5.2.2.1.1.33.90.39.040 - SERVIÇOS BANCÁRIOS	230.000,00D	0,00	230.000,00	0,00
5.2.2.1.1.33.90.39.041 - SERVIÇOS DE CÓPIAS, MICROFILMAGEM E DIGITALIZAÇÃO DE DOCUMENTOS	2.000,00D	0,00	2.000,00	0,00
5.2.2.1.1.33.90.39.042 - SERVIÇOS DE PUBLICIDADE LEGAL	20.000,00D	0,00	20.000,00	0,00
5.2.2.1.1.33.90.39.043 - SERVIÇOS DE PUBLICIDADE INSTITUCIONAL	50.000,00D	0,00	50.000,00	0,00
5.2.2.1.1.33.90.39.044 - SERVIÇOS DE PUBLICIDADE DE UTILIDADE PÚBLICA	20.000,00D	0,00	20.000,00	0,00
5.2.2.1.1.33.90.39.045 - AQUISIÇÃO DE SISTEMAS/PROGRAMAS (SOFTWARE) DE INFORMÁTICA	10.000,00D	0,00	10.000,00	0,00
5.2.2.1.1.33.90.39.046 - SERV. DE INTERMEDIÇÃO DE ESTAGIÁRIO E MENOR APRENDIZ	2.000,00D	0,00	2.000,00	0,00
5.2.2.1.1.33.90.39.047 - SERVIÇO DE EDITORAÇÃO, DIAGRAMAÇÃO E COPIDESCAGEM	4.000,00D	0,00	4.000,00	0,00
5.2.2.1.1.33.90.39.048 - VALE-TRANSPORTE	25.000,00D	0,00	25.000,00	0,00



Conta	Saldo Anterior	Débitos	Créditos	Saldo
5.2.2.1.1.33.90.39.049 - SERVIÇOS DE PROCESSAMENTO DE DADOS	5.000,00D	0,00	5.000,00	0,00
5.2.2.1.1.33.90.39.050 - SERVIÇOS DE TRADUÇÃO	7.000,00D	0,00	7.000,00	0,00
5.2.2.1.1.33.90.39.052 - SERVIÇOS FUNERÁRIOS	9.000,00D	0,00	9.000,00	0,00
5.2.2.1.1.33.90.39.053 - SERVIÇOS GRÁFICOS	10.000,00D	0,00	10.000,00	0,00
5.2.2.1.1.33.90.39.096 - OUTROS SERVIÇOS DE TERCEIROS - P.J. - SUPRIMENTO DE FUNDOS	10.000,00D	0,00	10.000,00	0,00
5.2.2.1.1.33.90.39.099 - OUTROS SERVIÇOS DE TERCEIROS - P.J. - NÃO ESPECIFICADOS	1.000,00D	0,00	1.000,00	0,00
<b>5.2.2.1.1.33.90.46 - AUXÍLIO ALIMENTAÇÃO</b>	<b>379.800,00D</b>	<b>0,00</b>	<b>379.800,00</b>	<b>0,00</b>
5.2.2.1.1.33.90.46.001 - AUXÍLIO-ALIMENTAÇÃO - LEI 8460/1992	379.800,00D	0,00	379.800,00	0,00
<b>5.2.2.1.1.33.90.47 - OBRIGAÇÕES TRIBUTÁRIAS E CONTRIBUTIVAS</b>	<b>95.000,00D</b>	<b>0,00</b>	<b>95.000,00</b>	<b>0,00</b>
5.2.2.1.1.33.90.47.001 - TAXA DE LICENCIAMENTO DE VEÍCULO	5.000,00D	0,00	5.000,00	0,00
5.2.2.1.1.33.90.47.002 - TAXA DE INSCRIÇÃO MUNICIPAL E TAXAS DE COLETA URBANA	5.000,00D	0,00	5.000,00	0,00
5.2.2.1.1.33.90.47.005 - INSS - CONTRIBUIÇÃO PREVIDENCIÁRIA: SERVIÇOS DE TERCEIROS - P.F.	20.000,00D	0,00	20.000,00	0,00
5.2.2.1.1.33.90.47.006 - INSS - CONTRIBUIÇÃO PREVIDENCIÁRIA: PAGAMENTO À COOPERATIVAS	26.000,00D	0,00	26.000,00	0,00
5.2.2.1.1.33.90.47.099 - OUTRAS OBRIGAÇÕES TRIBUT. E CONTRIBUIÇÕES NÃO ESPECIFICADAS	39.000,00D	0,00	39.000,00	0,00
<b>5.2.2.1.1.33.90.49 - AUXÍLIO TRANSPORTE</b>	<b>4.000,00D</b>	<b>0,00</b>	<b>4.000,00</b>	<b>0,00</b>
5.2.2.1.1.33.90.49.001 - AUXÍLIO TRANSPORTE	4.000,00D	0,00	4.000,00	0,00
<b>5.2.2.1.1.33.90.93 - INDENIZAÇÕES E RESTITUIÇÕES</b>	<b>900.000,00D</b>	<b>0,00</b>	<b>900.000,00</b>	<b>0,00</b>
5.2.2.1.1.33.90.93.001 - AJUDA DE CUSTO	14.000,00D	0,00	14.000,00	0,00
5.2.2.1.1.33.90.93.006 - RESSARCIMENTO DE ANUIDADES DO EXERCÍCIO ANTERIOR	30.000,00D	0,00	30.000,00	0,00
5.2.2.1.1.33.90.93.007 - JETON A CONSELHEIROS	776.000,00D	0,00	776.000,00	0,00
5.2.2.1.1.33.90.93.008 - AUXÍLIO REPRESENTAÇÃO	80.000,00D	0,00	80.000,00	0,00
<b>5.2.2.1.2 - DOTAÇÃO INICIAL DESPESA CAPITAL</b>	<b>697.000,00D</b>	<b>0,00</b>	<b>697.000,00</b>	<b>0,00</b>
<b>5.2.2.1.2.44 - INVESTIMENTOS</b>	<b>547.000,00D</b>	<b>0,00</b>	<b>547.000,00</b>	<b>0,00</b>
<b>5.2.2.1.2.44.90 - INVESTIMENTOS - APLICAÇÕES DIRETAS</b>	<b>547.000,00D</b>	<b>0,00</b>	<b>547.000,00</b>	<b>0,00</b>
<b>5.2.2.1.2.44.90.51 - OBRAS E INSTALAÇÕES</b>	<b>88.000,00D</b>	<b>0,00</b>	<b>88.000,00</b>	<b>0,00</b>
5.2.2.1.2.44.90.51.001 - ESTUDOS E PROJETOS	10.000,00D	0,00	10.000,00	0,00

Conta	Saldo Anterior	Débitos	Créditos	Saldo
5.2.2.1.2.44.90.51.002 - OBRAS EM ANDAMENTOS	50.000,00D	0,00	50.000,00	0,00
5.2.2.1.2.44.90.51.003 - INSTALAÇÕES	10.000,00D	0,00	10.000,00	0,00
5.2.2.1.2.44.90.51.099 - OUTRAS OBRAS E INSTALAÇÕES	18.000,00D	0,00	18.000,00	0,00
<b>5.2.2.1.2.44.90.52 - EQUIPAMENTOS E MATERIAL PERMANENTE</b>	<b>459.000,00D</b>	<b>0,00</b>	<b>459.000,00</b>	<b>0,00</b>
5.2.2.1.2.44.90.52.001 - MOBILIÁRIOS EM GERAL	145.000,00D	0,00	145.000,00	0,00
5.2.2.1.2.44.90.52.003 - MÁQUINAS E EQUIPAMENTOS	70.000,00D	0,00	70.000,00	0,00
5.2.2.1.2.44.90.52.004 - EQUIPAMENTOS DE INFORMÁTICA	180.000,00D	0,00	180.000,00	0,00
5.2.2.1.2.44.90.52.005 - COLEÇÕES E MATERIAIS BIBLIOGRÁFICOS	6.000,00D	0,00	6.000,00	0,00
5.2.2.1.2.44.90.52.006 - APARELHOS E UTENSÍLIOS DE COPA E COZINHA	5.000,00D	0,00	5.000,00	0,00
5.2.2.1.2.44.90.52.007 - EQUIPAMENTOS PARA ÁUDIO, VÍDEO E FOTO	5.000,00D	0,00	5.000,00	0,00
5.2.2.1.2.44.90.52.008 - OBRAS DE ARTE	6.000,00D	0,00	6.000,00	0,00
5.2.2.1.2.44.90.52.009 - APARELHOS DE MEDIÇÃO E ORIENTAÇÃO	2.000,00D	0,00	2.000,00	0,00
5.2.2.1.2.44.90.52.010 - APARELHOS E EQUIPAMENTOS DE COMUNICAÇÃO	5.000,00D	0,00	5.000,00	0,00
5.2.2.1.2.44.90.52.011 - AQUISIÇÃO/DESENVOLVIMENTO DE SOFTWARE	10.000,00D	0,00	10.000,00	0,00
5.2.2.1.2.44.90.52.099 - OUTROS MATERIAIS PERMANENTES	25.000,00D	0,00	25.000,00	0,00
<b>5.2.2.1.2.45 - INVERSÕES FINANCEIRAS</b>	<b>150.000,00D</b>	<b>0,00</b>	<b>150.000,00</b>	<b>0,00</b>
<b>5.2.2.1.2.45.90 - INVERSÕES FINANCEIRAS - APLICAÇÕES DIRETAS</b>	<b>150.000,00D</b>	<b>0,00</b>	<b>150.000,00</b>	<b>0,00</b>
<b>5.2.2.1.2.45.90.61 - AQUISIÇÃO DE IMÓVEIS (USADOS)</b>	<b>150.000,00D</b>	<b>0,00</b>	<b>150.000,00</b>	<b>0,00</b>
<b>5.2.2.1.2.45.90.61.002 - TERRENOS</b>	<b>50.000,00D</b>	<b>0,00</b>	<b>50.000,00</b>	<b>0,00</b>
5.2.2.1.2.45.90.61.002.001 - Delegacia de Castanhal - Nova	50.000,00D	0,00	50.000,00	0,00
<b>5.2.2.1.2.45.90.61.003 - SALAS E ESCRITÓRIOS</b>	<b>100.000,00D</b>	<b>0,00</b>	<b>100.000,00</b>	<b>0,00</b>
5.2.2.1.2.45.90.61.003.001 - Delegacia de Castanhal - Nova	100.000,00D	0,00	100.000,00	0,00
<b>5.2.2.1.9 - RESERVA DE CONTIGÊNCIA</b>	<b>50.000,00D</b>	<b>0,00</b>	<b>50.000,00</b>	<b>0,00</b>
<b>5.2.2.1.9.99 - RESERVA DE CONTIGÊNCIA</b>	<b>50.000,00D</b>	<b>0,00</b>	<b>50.000,00</b>	<b>0,00</b>
5.2.2.1.9.99.99 - RESERVA DE CONTIGÊNCIA	50.000,00D	0,00	50.000,00	0,00
<b>5.3 - INSCRIÇÃO DE RESTOS A PAGAR</b>	<b>85.985,63C</b>	<b>0,00</b>	<b>0,00</b>	<b>85.985,63C</b>

Conta	Saldo Anterior	Débitos	Créditos	Saldo
5.3.2 - INSCRIÇÃO DE RESTOS A PAGAR PROCESSADOS	85.985,63C	0,00	0,00	85.985,63C
5.3.2.1 - INSCRIÇÃO DE RESTOS A PAGAR PROCESSADOS	85.985,63C	0,00	0,00	85.985,63C
5.3.2.1.2 - RESTOS A PAGAR PROCESSADOS - EXERCÍCIOS ANTERIORES	72,00D	0,00	0,00	72,00D
5.3.2.1.2.01 - RESTOS A PAGAR PROCESSADOS A PAGAR	72,00D	0,00	0,00	72,00D
5.3.2.1.7 - RESTOS A PAGAR PROCESSADOS – INSCRIÇÃO NO EXERCÍCIO	86.057,63C	0,00	0,00	86.057,63C
5.3.2.1.7.01 - RESTOS A PAGAR PROCESSADOS A PAGAR	86.057,63C	0,00	0,00	86.057,63C
6 - CONTROLES DA EXECUÇÃO DO PLANEJAMENTO E ORÇAMENTO	23.706.001,22C	28.226.926,36	4.434.926,36	85.998,78D
6.2 - EXECUÇÃO DO ORÇAMENTO	23.792.000,00C	28.226.926,36	4.434.926,36	0,00
6.2.1 - EXECUÇÃO DA RECEITA	11.896.000,00C	12.684.503,61	788.503,61	0,00
6.2.1.1 - RECEITA A REALIZAR	3.379.287,65C	3.892.608,67	513.321,02	0,00
6.2.1.1.1 - RECEITA CORRENTE	3.215.287,65C	3.728.608,67	513.321,02	0,00
6.2.1.1.1.12 - RECEITAS DE CONTRIBUIÇÕES	1.166.666,38C	1.348.316,46	181.650,08	0,00
6.2.1.1.1.12.40 - CONTRIBUIÇÃO DAS CATEGORIAS PROFISSIONAIS E ECONÔMICAS	1.166.666,38C	1.348.316,46	181.650,08	0,00
6.2.1.1.1.12.40.01 - ANUIDADES - PESSOAS FÍSICAS	1.102.933,60C	1.138.135,15	35.201,55	0,00
6.2.1.1.1.12.40.01.001 - ANUIDADES DO EXERCÍCIO - P.F.	1.066.014,91C	1.066.014,91	0,00	0,00
6.2.1.1.1.12.40.01.002 - ANUIDADES DE EXERCÍCIOS ANTERIORES - P.F.	36.918,69C	72.120,24	35.201,55	0,00
6.2.1.1.1.12.40.02 - ANUIDADES - PESSOAS JURÍDICAS	63.732,78C	210.181,31	146.448,53	0,00
6.2.1.1.1.12.40.02.001 - ANUIDADES DO EXERCÍCIO - P.J.	116.076,57D	30.371,96	146.448,53	0,00
6.2.1.1.1.12.40.02.002 - ANUIDADES DE EXERCÍCIOS ANTERIORES - P.J.	179.809,35C	179.809,35	0,00	0,00
6.2.1.1.1.13 - RECEITAS PATRIMONIAIS	260.891,80C	260.891,80	0,00	0,00
6.2.1.1.1.13.10 - RECEITAS IMOBILIÁRIAS	28.000,00C	28.000,00	0,00	0,00
6.2.1.1.1.13.10.01 - ALUGUÉIS	9.000,00C	9.000,00	0,00	0,00
6.2.1.1.1.13.10.02 - ARRENDAMENTOS	3.000,00C	3.000,00	0,00	0,00
6.2.1.1.1.13.10.99 - OUTRAS RECEITAS IMOBILIÁRIAS	16.000,00C	16.000,00	0,00	0,00
6.2.1.1.1.13.20 - RECEITAS DE VALORES MOBILIÁRIOS	232.891,80C	232.891,80	0,00	0,00
6.2.1.1.1.13.20.01 - JUROS DE TÍTULOS DE RENDA	4.000,00C	4.000,00	0,00	0,00

Conta	Saldo Anterior	Débitos	Créditos	Saldo
6.2.1.1.1.13.20.02 - DIVIDENDOS	4.000,00C	4.000,00	0,00	0,00
6.2.1.1.1.13.20.03 - REMUNERAÇÃO DE DEPÓSITOS BANCÁRIOS	201.891,80C	201.891,80	0,00	0,00
6.2.1.1.1.13.20.99 - OUTRAS RECEITAS DE VALORES MOBILIÁRIOS	23.000,00C	23.000,00	0,00	0,00
<b>6.2.1.1.1.16 - RECEITAS DE SERVIÇOS</b>	<b>775.918,27C</b>	<b>775.918,27</b>	<b>0,00</b>	<b>0,00</b>
<b>6.2.1.1.1.16.01 - SERVIÇOS COMERCIAIS</b>	<b>21.000,00C</b>	<b>21.000,00</b>	<b>0,00</b>	<b>0,00</b>
6.2.1.1.1.16.01.01 - SERV. DE COMERCIALIZAÇÃO DE EDITAIS, LIVROS, PERIÓDICOS E PUBLICIDADE	11.000,00C	11.000,00	0,00	0,00
6.2.1.1.1.16.01.99 - OUTROS SERVIÇOS COMERCIAIS	10.000,00C	10.000,00	0,00	0,00
<b>6.2.1.1.1.16.13 - SERVIÇOS ADMINISTRATIVOS</b>	<b>754.918,27C</b>	<b>754.918,27</b>	<b>0,00</b>	<b>0,00</b>
6.2.1.1.1.16.13.01 - TAXA DE INSCRIÇÃO - PESSOAS FÍSICAS	79.858,00C	79.858,00	0,00	0,00
6.2.1.1.1.16.13.02 - EXPEDIÇÃO DE CARTEIRA	45.794,67C	45.794,67	0,00	0,00
6.2.1.1.1.16.13.03 - EXPEDIÇÃO DE CÉDULA DE IDENTIDADE	53.104,60C	53.104,60	0,00	0,00
6.2.1.1.1.16.13.04 - ANÁLISE DE REQUERIMENTO E CERTIFICADO DE INSCRIÇÃO NO QUADRO DE ESPECIALISTA	110.083,00C	110.083,00	0,00	0,00
6.2.1.1.1.16.13.05 - TAXA DE INSCRIÇÃO - PESSOAS JURÍDICAS	46.847,00C	46.847,00	0,00	0,00
6.2.1.1.1.16.13.06 - CERTIFICADO - PESSOAS JURÍDICAS	25.883,00C	25.883,00	0,00	0,00
6.2.1.1.1.16.13.07 - ALTERAÇÃO CONTRATUAL - PESSOAS JURÍDICAS	109.000,00C	109.000,00	0,00	0,00
6.2.1.1.1.16.13.08 - TAXA DE CANCELAMENTO - PESSOAS JURÍDICAS	107.749,00C	107.749,00	0,00	0,00
6.2.1.1.1.16.13.09 - ALTERAÇÃO DE RESPONSABILIDADE TÉCNICA - PESSOAS JURÍDICAS	60.000,00C	60.000,00	0,00	0,00
6.2.1.1.1.16.13.10 - CERTIDÃO E RENOVAÇÃO DE CERTIDÃO - PESSOAS JURÍDICAS	100.599,00C	100.599,00	0,00	0,00
6.2.1.1.1.16.13.11 - SERVIÇOS DE FOTOCÓPIAS	3.000,00C	3.000,00	0,00	0,00
6.2.1.1.1.16.13.99 - OUTROS SERVIÇOS ADMINISTRATIVOS	13.000,00C	13.000,00	0,00	0,00
<b>6.2.1.1.1.17 - TRANSFERÊNCIAS CORRENTES</b>	<b>938.408,78C</b>	<b>997.676,32</b>	<b>59.267,54</b>	<b>0,00</b>
<b>6.2.1.1.1.17.10 - TRANSFERÊNCIAS INTRAGOVERNAMENTAIS</b>	<b>938.408,78C</b>	<b>997.676,32</b>	<b>59.267,54</b>	<b>0,00</b>
<b>6.2.1.1.1.17.10.01 - TRANSFERÊNCIAS DO CONSELHO FEDERAL DE MEDICINA - CFM</b>	<b>938.408,78C</b>	<b>997.676,32</b>	<b>59.267,54</b>	<b>0,00</b>
6.2.1.1.1.17.10.01.001 - TRANSFERÊNCIAS SOBRE COTAS DOS CRMS (8,33%) - EXERCÍCIO CORRENTE	769.000,00C	769.000,00	0,00	0,00
6.2.1.1.1.17.10.01.002 - TRANSFERÊNCIAS SOBRE COTAS DOS CRMS (8,33%) - EXERCÍCIO ANTERIOR	21.288,32C	21.288,32	0,00	0,00
6.2.1.1.1.17.10.01.003 - DOAÇÃO PARA EDUCAÇÃO MÉDICA CONTINUADA - EXERCÍCIO CORRENTE	75.000,00C	132.388,00	57.388,00	0,00

Conta	Saldo Anterior	Débitos	Créditos	Saldo
6.2.1.1.1.17.10.01.004 - DOAÇÃO PARA EDUCAÇÃO MÉDICA CONTINUADA - EXERCÍCIO ANTERIOR	1.879,54D	0,00	1.879,54	0,00
6.2.1.1.1.17.10.01.005 - DOAÇÃO PARA ATIVIDADE DE FISCALIZAÇÃO - EXERCÍCIO CORRENTE	75.000,00C	75.000,00	0,00	0,00
<b>6.2.1.1.1.19 - OUTRAS RECEITAS CORRENTES</b>	<b>73.402,42C</b>	<b>345.805,82</b>	<b>272.403,40</b>	<b>0,00</b>
6.2.1.1.1.19.10 - MULTAS E JUROS DE MORA	167.265,98D	105.137,42	272.403,40	0,00
6.2.1.1.1.19.10.02 - MULTAS E JUROS DE MORA DAS CONTRIBUIÇÕES	7.358,26C	43.748,62	36.390,36	0,00
6.2.1.1.1.19.10.02.001 - MULTAS SOBRE ANUIDADES DE PESSOAS FÍSICAS	21.862,19C	21.862,19	0,00	0,00
6.2.1.1.1.19.10.02.002 - JUROS SOBRE ANUIDADES DE PESSOAS FÍSICAS	19.459,37D	11.017,32	30.476,69	0,00
6.2.1.1.1.19.10.02.003 - MULTAS SOBRE ANUIDADES DE PESSOAS JURÍDICAS	8.304,07C	8.304,07	0,00	0,00
6.2.1.1.1.19.10.02.004 - JUROS SOBRE ANUIDADES DE PESSOAS JURÍDICAS	3.348,63D	2.565,04	5.913,67	0,00
6.2.1.1.1.19.10.04 - MULTAS E JUROS DE MORA DA DÍVIDA ATIVA DAS CONTRIBUIÇÕES	52.000,00C	52.000,00	0,00	0,00
6.2.1.1.1.19.10.04.001 - MULTAS DE MORA DA DÍVIDA ATIVA DE PESSOAS FÍSICAS	13.000,00C	13.000,00	0,00	0,00
6.2.1.1.1.19.10.04.002 - MULTAS DE MORA DA DÍVIDA ATIVA DE PESSOAS JURÍDICAS	13.000,00C	13.000,00	0,00	0,00
6.2.1.1.1.19.10.04.003 - JUROS DE MORA DA DÍVIDA ATIVA DE PESSOAS FÍSICAS	13.000,00C	13.000,00	0,00	0,00
6.2.1.1.1.19.10.04.004 - JUROS DE MORA DA DÍVIDA ATIVA DE PESSOAS JURÍDICAS	13.000,00C	13.000,00	0,00	0,00
6.2.1.1.1.19.10.09 - MULTAS DE OUTRAS ORIGENS	226.624,24D	9.388,80	236.013,04	0,00
6.2.1.1.1.19.10.09.098 - MULTAS DE ELEIÇÕES	231.624,24D	4.388,80	236.013,04	0,00
6.2.1.1.1.19.10.09.099 - OUTRAS MULTAS	5.000,00C	5.000,00	0,00	0,00
<b>6.2.1.1.1.19.32 - RECEITA DA DÍVIDA ATIVA</b>	<b>220.000,00C</b>	<b>220.000,00</b>	<b>0,00</b>	<b>0,00</b>
6.2.1.1.1.19.32.16 - RECEITA DA DÍVIDA ATIVA DE OUTRAS CONTRIBUIÇÕES	220.000,00C	220.000,00	0,00	0,00
6.2.1.1.1.19.32.16.001 - DÍVIDA ATIVA PESSOA FÍSICA - PRINCIPAL	110.000,00C	110.000,00	0,00	0,00
6.2.1.1.1.19.32.16.002 - DÍVIDA ATIVA PESSOA JURÍDICA - PRINCIPAL	110.000,00C	110.000,00	0,00	0,00
<b>6.2.1.1.1.19.90 - RECEITAS DIVERSAS</b>	<b>20.668,40C</b>	<b>20.668,40</b>	<b>0,00</b>	<b>0,00</b>
6.2.1.1.1.19.90.21 - RECEITA DE SEGUROS DECORRENTE DE INDENIZAÇÃO POR SINISTRO	6.000,00C	6.000,00	0,00	0,00
6.2.1.1.1.19.90.99 - OUTRAS RECEITAS	14.668,40C	14.668,40	0,00	0,00
<b>6.2.1.1.2 - RECEITA DE CAPITAL</b>	<b>164.000,00C</b>	<b>164.000,00</b>	<b>0,00</b>	<b>0,00</b>
6.2.1.1.2.22 - ALIENAÇÃO DE BENS	153.000,00C	153.000,00	0,00	0,00

Conta	Saldo Anterior	Débitos	Créditos	Saldo
6.2.1.1.2.22.20 - ALIENAÇÃO DE BENS IMÓVEIS	153.000,00C	153.000,00	0,00	0,00
6.2.1.1.2.25 - OUTRAS RECEITAS DE CAPITAL	11.000,00C	11.000,00	0,00	0,00
6.2.1.1.2.25.90 - OUTRAS RECEITAS	11.000,00C	11.000,00	0,00	0,00
6.2.1.1.2.25.90.01 - SUPERÁVIT FINANCEIRO DE EXERCÍCIOS ANTERIORES	11.000,00C	11.000,00	0,00	0,00
6.2.1.2 - RECEITA REALIZADA	8.516.712,35C	8.791.894,94	275.182,59	0,00
6.2.1.2.1 - RECEITA CORRENTE	8.516.712,35C	8.791.894,94	275.182,59	0,00
6.2.1.2.1.12 - RECEITAS DE CONTRIBUIÇÕES	7.322.333,62C	7.511.282,15	188.948,53	0,00
6.2.1.2.1.12.40 - CONTRIBUIÇÃO DAS CATEGORIAS PROFISSIONAIS E ECONÔMICAS	7.322.333,62C	7.511.282,15	188.948,53	0,00
6.2.1.2.1.12.40.01 - ANUIDADES - PESSOAS FÍSICAS	5.379.066,40C	5.529.839,25	150.772,85	0,00
6.2.1.2.1.12.40.01.001 - ANUIDADES DO EXERCÍCIO - P.F.	4.811.985,09C	4.890.637,70	78.652,61	0,00
6.2.1.2.1.12.40.01.002 - ANUIDADES DE EXERCÍCIOS ANTERIORES - P.F.	567.081,31C	639.201,55	72.120,24	0,00
6.2.1.2.1.12.40.02 - ANUIDADES - PESSOAS JURÍDICAS	1.943.267,22C	1.981.442,90	38.175,68	0,00
6.2.1.2.1.12.40.02.001 - ANUIDADES DO EXERCÍCIO - P.J.	1.826.076,57C	1.856.448,53	30.371,96	0,00
6.2.1.2.1.12.40.02.002 - ANUIDADES DE EXERCÍCIOS ANTERIORES - P.J.	117.190,65C	124.994,37	7.803,72	0,00
6.2.1.2.1.13 - RECEITAS PATRIMONIAIS	28.108,20C	28.385,56	277,36	0,00
6.2.1.2.1.13.20 - RECEITAS DE VALORES MOBILIÁRIOS	28.108,20C	28.385,56	277,36	0,00
6.2.1.2.1.13.20.03 - REMUNERAÇÃO DE DEPÓSITOS BANCÁRIOS	28.108,20C	28.385,56	277,36	0,00
6.2.1.2.1.16 - RECEITAS DE SERVIÇOS	528.081,73C	590.367,73	62.286,00	0,00
6.2.1.2.1.16.13 - SERVIÇOS ADMINISTRATIVOS	528.081,73C	590.367,73	62.286,00	0,00
6.2.1.2.1.16.13.01 - TAXA DE INSCRIÇÃO - PESSOAS FÍSICAS	70.142,00C	74.720,00	4.578,00	0,00
6.2.1.2.1.16.13.02 - EXPEDIÇÃO DE CARTEIRA	86.205,33C	94.380,33	8.175,00	0,00
6.2.1.2.1.16.13.03 - EXPEDIÇÃO DE CÉDULA DE IDENTIDADE	78.895,40C	95.136,40	16.241,00	0,00
6.2.1.2.1.16.13.04 - ANÁLISE DE REQUERIMENTO E CERTIFICADO DE INSCRIÇÃO NO QUADRO DE ESPECIALISTA	39.917,00C	41.770,00	1.853,00	0,00
6.2.1.2.1.16.13.05 - TAXA DE INSCRIÇÃO - PESSOAS JURÍDICAS	153.153,00C	179.179,00	26.026,00	0,00
6.2.1.2.1.16.13.06 - CERTIFICADO - PESSOAS JURÍDICAS	83.117,00C	88.530,00	5.413,00	0,00
6.2.1.2.1.16.13.08 - TAXA DE CANCELAMENTO - PESSOAS JURÍDICAS	1.251,00C	1.251,00	0,00	0,00

Conta	Saldo Anterior	Débitos	Créditos	Saldo
6.2.1.2.1.16.13.10 - CERTIDÃO E RENOVAÇÃO DE CERTIDÃO - PESSOAS JURÍDICAS	15.401,00C	15.401,00	0,00	0,00
6.2.1.2.1.17 - TRANSFERÊNCIAS CORRENTES	200.591,22C	200.591,22	0,00	0,00
6.2.1.2.1.17.10 - TRANSFERÊNCIAS INTRAGOVERNAMENTAIS	200.591,22C	200.591,22	0,00	0,00
6.2.1.2.1.17.10.01 - TRANSFERÊNCIAS DO CONSELHO FEDERAL DE MEDICINA - CFM	200.591,22C	200.591,22	0,00	0,00
6.2.1.2.1.17.10.01.002 - TRANSFERÊNCIAS SOBRE COTAS DOS CRMS (8,33%) - EXERCÍCIO ANTERIOR	48.711,68C	48.711,68	0,00	0,00
6.2.1.2.1.17.10.01.003 - DOAÇÃO PARA EDUCAÇÃO MÉDICA CONTINUADA - EXERCÍCIO CORRENTE	75.000,00C	75.000,00	0,00	0,00
6.2.1.2.1.17.10.01.004 - DOAÇÃO PARA EDUCAÇÃO MÉDICA CONTINUADA - EXERCÍCIO ANTERIOR	1.879,54C	1.879,54	0,00	0,00
6.2.1.2.1.17.10.01.005 - DOAÇÃO PARA ATIVIDADE DE FISCALIZAÇÃO - EXERCÍCIO CORRENTE	75.000,00C	75.000,00	0,00	0,00
6.2.1.2.1.19 - OUTRAS RECEITAS CORRENTES	437.597,58C	461.268,28	23.670,70	0,00
6.2.1.2.1.19.10 - MULTAS E JUROS DE MORA	437.265,98C	460.832,35	23.566,37	0,00
6.2.1.2.1.19.10.02 - MULTAS E JUROS DE MORA DAS CONTRIBUIÇÕES	200.641,74C	219.819,31	19.177,57	0,00
6.2.1.2.1.19.10.02.001 - MULTAS SOBRE ANUIDADES DE PESSOAS FÍSICAS	40.137,81C	45.216,48	5.078,67	0,00
6.2.1.2.1.19.10.02.002 - JUROS SOBRE ANUIDADES DE PESSOAS FÍSICAS	112.459,37C	123.476,69	11.017,32	0,00
6.2.1.2.1.19.10.02.003 - MULTAS SOBRE ANUIDADES DE PESSOAS JURÍDICAS	12.695,93C	13.212,47	516,54	0,00
6.2.1.2.1.19.10.02.004 - JUROS SOBRE ANUIDADES DE PESSOAS JURÍDICAS	35.348,63C	37.913,67	2.565,04	0,00
6.2.1.2.1.19.10.09 - MULTAS DE OUTRAS ORIGENS	236.624,24C	241.013,04	4.388,80	0,00
6.2.1.2.1.19.10.09.098 - MULTAS DE ELEIÇÕES	236.624,24C	241.013,04	4.388,80	0,00
6.2.1.2.1.19.90 - RECEITAS DIVERSAS	331,60C	435,93	104,33	0,00
6.2.1.2.1.19.90.99 - OUTRAS RECEITAS	331,60C	435,93	104,33	0,00
6.2.2 - EXECUÇÃO DA DESPESA	11.896.000,00C	15.542.422,75	3.646.422,75	0,00
6.2.2.1 - CRÉDITO DISPONÍVEL	1.552.182,50C	3.238.398,90	1.686.216,40	0,00
6.2.2.1.1 - CRÉDITO DISPONÍVEL - DESPESAS CORRENTES	1.050.438,96C	2.728.186,15	1.677.747,19	0,00
6.2.2.1.1.31 - PESSOAL E ENCARGOS SOCIAIS	24.000,00C	391.968,13	367.968,13	0,00
6.2.2.1.1.31.90 - PESSOAL E ENCARGOS SOCIAIS - APLICAÇÕES DIRETAS	24.000,00C	391.968,13	367.968,13	0,00
6.2.2.1.1.31.90.11 - VENCIMENTOS E VANTAGENS FIXAS - PESSOAL CIVIL	15.000,00C	206.354,28	191.354,28	0,00
6.2.2.1.1.31.90.11.001 - VENCIMENTOS E SALÁRIOS	0,00	107.096,05	107.096,05	0,00

Conta	Saldo Anterior	Débitos	Créditos	Saldo
6.2.2.1.1.31.90.11.003 - ADICIONAL NOTURNO	0,00	4.076,66	4.076,66	0,00
6.2.2.1.1.31.90.11.006 - GRATIFICAÇÃO POR EXERCÍCIO DE CARGO OU FUNÇÃO	0,00	8.292,00	8.292,00	0,00
6.2.2.1.1.31.90.11.008 - FÉRIAS VENCIDAS E PROPORCIONAIS	0,00	5.742,43	5.742,43	0,00
6.2.2.1.1.31.90.11.009 - 13º SALÁRIO	0,00	25.300,00	25.300,00	0,00
6.2.2.1.1.31.90.11.010 - ABONO DE FÉRIAS (1/3) - CF/88	0,00	26.544,15	26.544,15	0,00
6.2.2.1.1.31.90.11.011 - ABONO PECUNIÁRIO DE FÉRIAS	0,00	14.217,15	14.217,15	0,00
6.2.2.1.1.31.90.11.014 - SALÁRIO MATERNIDADE	0,00	85,84	85,84	0,00
6.2.2.1.1.31.90.11.099 - OUTROS VENCIMENTOS E VANTAGENS FIXAS	15.000,00C	15.000,00	0,00	0,00
<b>6.2.2.1.1.31.90.13 - OBRIGAÇÕES PATRONAIS</b>	<b>0,00</b>	<b>138.262,75</b>	<b>138.262,75</b>	<b>0,00</b>
6.2.2.1.1.31.90.13.001 - FGTS	0,00	24.836,15	24.836,15	0,00
6.2.2.1.1.31.90.13.002 - INSS - CONTRIBUIÇÕES PREVIDENCIÁRIAS	0,00	68.967,83	68.967,83	0,00
6.2.2.1.1.31.90.13.004 - PIS/PASEP - CONTRIBUIÇÃO S/ FOLHA DE PAGTO.	0,00	2.458,77	2.458,77	0,00
6.2.2.1.1.31.90.13.100 - IRRF S/FÉRIAS	0,00	21.000,00	21.000,00	0,00
6.2.2.1.1.31.90.13.101 - IRRF S/13º SALÁRIO	0,00	21.000,00	21.000,00	0,00
<b>6.2.2.1.1.31.90.16 - OUTRAS DESPESAS VARIÁVEIS - PESSOAL CIVIL</b>	<b>9.000,00C</b>	<b>47.351,10</b>	<b>38.351,10</b>	<b>0,00</b>
6.2.2.1.1.31.90.16.001 - GRATIFICAÇÃO DE SUBSTITUIÇÕES	0,00	10.000,00	10.000,00	0,00
6.2.2.1.1.31.90.16.003 - SERVIÇOS EXTRAORDINÁRIOS E DSR	0,00	21.071,10	21.071,10	0,00
6.2.2.1.1.31.90.16.004 - AUXÍLIO-CRECHE E ASSISTÊNCIA PRÉ-ESCOLAR	0,00	7.280,00	7.280,00	0,00
6.2.2.1.1.31.90.16.006 - AUXÍLIO FUNERAL	9.000,00C	9.000,00	0,00	0,00
<b>6.2.2.1.1.33 - OUTRAS DESPESAS CORRENTES</b>	<b>1.026.438,96C</b>	<b>2.336.218,02</b>	<b>1.309.779,06</b>	<b>0,00</b>
<b>6.2.2.1.1.33.10 - TRANSFERÊNCIAS DA INTRAGOVERNAMENTAIS</b>	<b>14.142,69C</b>	<b>370.505,31</b>	<b>356.362,62</b>	<b>0,00</b>
<b>6.2.2.1.1.33.10.41 - CONTRIBUIÇÕES</b>	<b>14.142,69C</b>	<b>370.505,31</b>	<b>356.362,62</b>	<b>0,00</b>
6.2.2.1.1.33.10.41.001 - TRANSFERÊNCIA PARA O CFM - COTA-PARTE (1/3)	0,00	356.362,62	356.362,62	0,00
6.2.2.1.1.33.10.41.002 - OUTRAS TRANSFERÊNCIAS AO CFM	14.142,69C	14.142,69	0,00	0,00
<b>6.2.2.1.1.33.50 - TRANSF. A INSTIT. PRIVADAS SEM FINS LUCRATIVOS</b>	<b>10.000,00C</b>	<b>10.000,00</b>	<b>0,00</b>	<b>0,00</b>
<b>6.2.2.1.1.33.50.41 - CONTRIBUIÇÕES</b>	<b>10.000,00C</b>	<b>10.000,00</b>	<b>0,00</b>	<b>0,00</b>



Conta	Saldo Anterior	Débitos	Créditos	Saldo
6.2.2.1.1.33.50.41.002 - ENTIDADES REPRESENTATIVAS DE CLASSE	10.000,00C	10.000,00	0,00	0,00
<b>6.2.2.1.1.33.90 - OUTRAS DESPESAS CORRENTES - APLICAÇÕES DIRETAS</b>	<b>1.002.296,27C</b>	<b>1.955.712,71</b>	<b>953.416,44</b>	<b>0,00</b>
<b>6.2.2.1.1.33.90.14 - DIÁRIAS - PESSOAL CIVIL</b>	<b>0,00</b>	<b>51.543,20</b>	<b>51.543,20</b>	<b>0,00</b>
6.2.2.1.1.33.90.14.001 - DIÁRIAS NO PAÍS - SERVIDORES	0,00	51.543,20	51.543,20	0,00
<b>6.2.2.1.1.33.90.30 - MATERIAL DE CONSUMO</b>	<b>133.275,94C</b>	<b>195.649,31</b>	<b>62.373,37</b>	<b>0,00</b>
6.2.2.1.1.33.90.30.001 - GÁS, COMBUSTÍVEIS E LUBRIFICANTES AUTOMOTIVOS	5.000,00C	5.000,00	0,00	0,00
6.2.2.1.1.33.90.30.002 - GÊNERO DE ALIMENTAÇÃO	587,00C	857,90	270,90	0,00
6.2.2.1.1.33.90.30.003 - MATERIAL PARA FESTIVIDADES E HOMENAGENS	10.000,00C	10.000,00	0,00	0,00
6.2.2.1.1.33.90.30.004 - MATERIAL DE EXPEDIENTE	0,00	25.945,81	25.945,81	0,00
6.2.2.1.1.33.90.30.005 - MATERIAL DE INFORMÁTICA	0,00	22.960,13	22.960,13	0,00
6.2.2.1.1.33.90.30.006 - MATERIAL DE ACONDICIONAMENTO E EMBALAGEM	0,00	2.006,00	2.006,00	0,00
6.2.2.1.1.33.90.30.007 - MATERIAL DE COPA E COZINHA	6.776,95C	6.776,95	0,00	0,00
6.2.2.1.1.33.90.30.008 - MATERIAL DE LIMPEZA E PRODUTOS DE HIGIENIZAÇÃO	5.000,00C	5.457,38	457,38	0,00
6.2.2.1.1.33.90.30.009 - UNIFORMES, TECIDOS E AVIAMENTOS	1.694,00C	1.694,00	0,00	0,00
6.2.2.1.1.33.90.30.010 - MATERIAL PARA MANUTENÇÃO DE BENS IMÓVEIS/INSTALAÇÕES	7.215,40C	7.215,40	0,00	0,00
6.2.2.1.1.33.90.30.011 - MATERIAL PARA MANUTENÇÃO DE BENS MÓVEIS	9.021,83C	9.021,83	0,00	0,00
6.2.2.1.1.33.90.30.012 - MATERIAL ELÉTRICO, ELETRÔNICO E DE TELEFONIA	28.822,63C	30.000,00	1.177,37	0,00
6.2.2.1.1.33.90.30.013 - MATERIAL PARA ÁUDIO, VÍDEO E FOTO	10.000,00C	10.000,00	0,00	0,00
6.2.2.1.1.33.90.30.014 - MATERIAL PARA MANUTENÇÃO DE VEÍCULOS	6.000,00C	6.000,00	0,00	0,00
6.2.2.1.1.33.90.30.015 - MATERIAL PARA UTILIZAÇÃO EM GRÁFICA	6.000,00C	6.000,00	0,00	0,00
6.2.2.1.1.33.90.30.016 - MATERIAL BIBLIOGRÁFICO NÃO IMOBILIZÁVEL	5.608,15C	5.608,15	0,00	0,00
6.2.2.1.1.33.90.30.017 - AQUISIÇÃO DE SOFTWARE DE BASE	12.816,77C	12.816,77	0,00	0,00
6.2.2.1.1.33.90.30.018 - BENS MÓVEIS NÃO ATIVÁVEIS	5.500,00C	5.500,00	0,00	0,00
6.2.2.1.1.33.90.30.096 - MATERIAL DE CONSUMO - SUPRIMENTO DE FUNDOS	7.233,21C	16.788,99	9.555,78	0,00
6.2.2.1.1.33.90.30.099 - OUTROS MATERIAIS DE CONSUMO	6.000,00C	6.000,00	0,00	0,00
<b>6.2.2.1.1.33.90.31 - PREMIAÇÕES CULT., ART., CIENT., DESPORT., E OUTRAS</b>	<b>16.000,00C</b>	<b>16.000,00</b>	<b>0,00</b>	<b>0,00</b>

Conta	Saldo Anterior	Débitos	Créditos	Saldo
6.2.2.1.1.33.90.31.001 - DESP. C/ AQUIS. DE PRÊMIOS,CONDEC.,MEDALHAS,TROFÉUS E OUTROS	10.000,00C	10.000,00	0,00	0,00
6.2.2.1.1.33.90.31.099 - OUTRAS PREMIAÇÕES	6.000,00C	6.000,00	0,00	0,00
<b>6.2.2.1.1.33.90.32 - MATERIAL DE DISTRIBUIÇÃO GRATUITA</b>	<b>14.000,00C</b>	<b>14.000,00</b>	<b>0,00</b>	<b>0,00</b>
6.2.2.1.1.33.90.32.001 - MERCADORIAS PARA DOAÇÃO	2.000,00C	2.000,00	0,00	0,00
6.2.2.1.1.33.90.32.002 - MATERIAL PARA CERIMONIAL	5.000,00C	5.000,00	0,00	0,00
6.2.2.1.1.33.90.32.003 - MATERIAL PARA DIVULGAÇÃO	5.000,00C	5.000,00	0,00	0,00
6.2.2.1.1.33.90.32.099 - OUTROS MATERIAIS DE DISTRIBUIÇÃO GRATUITA	2.000,00C	2.000,00	0,00	0,00
<b>6.2.2.1.1.33.90.33 - PASSAGENS E DESPESAS COM LOCOMOÇÃO</b>	<b>28.760,00C</b>	<b>114.744,22</b>	<b>85.984,22</b>	<b>0,00</b>
6.2.2.1.1.33.90.33.001 - PASSAGENS PARA O PAÍS	10.000,00C	86.805,94	76.805,94	0,00
6.2.2.1.1.33.90.33.003 - LOCAÇÃO DE MEIOS DE TRANSPORTE	8.000,00C	10.099,47	2.099,47	0,00
6.2.2.1.1.33.90.33.004 - LOCOMOÇÃO URBANA	5.000,00C	12.078,81	7.078,81	0,00
6.2.2.1.1.33.90.33.005 - PEDÁGIOS E ESTACIONAMENTOS	2.000,00C	2.000,00	0,00	0,00
6.2.2.1.1.33.90.33.096 - PASSAGENS E DESP. COM LOCOMOÇÃO - SUPRIMENTO DE FUNDOS	2.000,00C	2.000,00	0,00	0,00
6.2.2.1.1.33.90.33.099 - OUTRAS DESPESAS COM LOCOMOÇÃO	1.760,00C	1.760,00	0,00	0,00
<b>6.2.2.1.1.33.90.35 - SERVIÇOS DE CONSULTORIA</b>	<b>50.000,00C</b>	<b>55.500,00</b>	<b>5.500,00</b>	<b>0,00</b>
6.2.2.1.1.33.90.35.001 - ASSESSORIA E CONSULTORIA TÉCNICA OU JURÍDICA - PESSOA FÍSICA	5.000,00C	9.000,00	4.000,00	0,00
6.2.2.1.1.33.90.35.002 - ASSESSORIA E CONSULTORIA TÉCNICA OU JURÍDICA - PESSOA JURÍDICA	5.000,00C	6.500,00	1.500,00	0,00
6.2.2.1.1.33.90.35.003 - AUDITORIA EXTERNA - PESSOA FÍSICA	10.000,00C	10.000,00	0,00	0,00
6.2.2.1.1.33.90.35.004 - AUDITORIA EXTERNA - PESSOA JURÍDICA	10.000,00C	10.000,00	0,00	0,00
6.2.2.1.1.33.90.35.009 - OUTROS SERVIÇOS DE CONSULTORIA - PESSOA FÍSICA	10.000,00C	10.000,00	0,00	0,00
6.2.2.1.1.33.90.35.010 - OUTROS SERVIÇOS DE CONSULTORIA - PESSOA JURÍDICA	10.000,00C	10.000,00	0,00	0,00
<b>6.2.2.1.1.33.90.36 - OUTROS SERVIÇOS DE TERCEIROS - PESSOA FÍSICA</b>	<b>169.927,76C</b>	<b>343.647,76</b>	<b>173.720,00</b>	<b>0,00</b>
6.2.2.1.1.33.90.36.001 - COMISSÕES E CORRETAGENS	2.000,00C	2.000,00	0,00	0,00
6.2.2.1.1.33.90.36.002 - SERVIÇOS TÉCNICOS PROFISSIONAIS	42.424,23C	42.424,23	0,00	0,00
6.2.2.1.1.33.90.36.004 - EXPOSIÇÕES, CONGRESSOS, CONFERÊNCIAS, SEMINÁRIOS E CURSOS	6.400,00C	6.400,00	0,00	0,00
6.2.2.1.1.33.90.36.009 - MANUTENÇÃO E CONSERVAÇÃO DE EQUIPAMENTOS	23.000,00C	23.000,00	0,00	0,00

Conta	Saldo Anterior	Débitos	Créditos	Saldo
6.2.2.1.1.33.90.36.010 - MANUTENÇÃO E CONSERVAÇÃO DE VEÍCULOS	3.115,31C	3.115,31	0,00	0,00
6.2.2.1.1.33.90.36.011 - MANUTENÇÃO E CONSERVAÇÃO DE OUTROS BENS MÓVEIS	21.000,00C	21.000,00	0,00	0,00
6.2.2.1.1.33.90.36.012 - MANUTENÇÃO E CONSERVAÇÃO DE IMÓVEIS	13.000,00C	13.000,00	0,00	0,00
6.2.2.1.1.33.90.36.013 - FORNECIMENTO DE ALIMENTAÇÃO	6.000,00C	6.000,00	0,00	0,00
6.2.2.1.1.33.90.36.014 - SERVIÇOS DE LIMPEZA E CONSERVAÇÃO	6.000,00C	6.000,00	0,00	0,00
6.2.2.1.1.33.90.36.015 - HONORÁRIOS ADVOCATÍCIOS - ÔNUS DA SUCUMBÊNCIA	6.000,00C	6.000,00	0,00	0,00
6.2.2.1.1.33.90.36.016 - SERVIÇOS DE APOIO ADMINISTRATIVO, TÉCNICO E OPERACIONAL	19.261,02C	19.261,02	0,00	0,00
6.2.2.1.1.33.90.36.017 - CONFECÇÃO DE UNIFORMES, BANDEIRAS E FLÂMULAS	4.486,58C	4.486,58	0,00	0,00
6.2.2.1.1.33.90.36.018 - FRETES E TRANSPORTES DE ENCOMENDAS	4.240,62C	4.240,62	0,00	0,00
6.2.2.1.1.33.90.36.019 - SERVIÇOS DE ÁUDIO, VÍDEO E FOTOS	3.000,00C	3.000,00	0,00	0,00
6.2.2.1.1.33.90.36.022 - DIÁRIAS A CONSELHEIROS/ DELEGADOS - NO PAÍS	0,00	163.720,00	163.720,00	0,00
6.2.2.1.1.33.90.36.024 - DIÁRIAS A COLABORADORES EVENTUAIS - NO PAÍS	0,00	10.000,00	10.000,00	0,00
6.2.2.1.1.33.90.36.096 - OUTROS SERVIÇOS DE TERCEIROS - P.F. - SUPRIMENTO DE FUNDOS	5.000,00C	5.000,00	0,00	0,00
6.2.2.1.1.33.90.36.999 - OUTROS SERVIÇOS DE TERCEIROS - P.F. - NÃO ESPECIFICADOS	5.000,00C	5.000,00	0,00	0,00
<b>6.2.2.1.1.33.90.37 - LOCAÇÃO DE MÃO-DE-OBRA</b>	<b>46.000,00C</b>	<b>60.272,00</b>	<b>14.272,00</b>	<b>0,00</b>
6.2.2.1.1.33.90.37.001 - APOIO ADMINSTRATIVO, TÉCNICO E OPERACIONAL	10.000,00C	10.000,00	0,00	0,00
6.2.2.1.1.33.90.37.002 - LIMPEZA E CONSERVAÇÃO	29.000,00C	33.672,00	4.672,00	0,00
6.2.2.1.1.33.90.37.003 - VIGILÂNCIA EM GERAL	0,00	9.600,00	9.600,00	0,00
6.2.2.1.1.33.90.37.099 - OUTRAS LOCAÇÕES DE MÃO-DE-OBRA	7.000,00C	7.000,00	0,00	0,00
<b>6.2.2.1.1.33.90.39 - OUTROS SERVIÇOS DE TERCEIROS - PESSOA JURÍDICA</b>	<b>330.545,72C</b>	<b>586.433,18</b>	<b>255.887,46</b>	<b>0,00</b>
6.2.2.1.1.33.90.39.001 - ASSINATURAS DE REVISTAS, PERIÓDICOS E ANUIDADES	4.000,00C	4.000,00	0,00	0,00
6.2.2.1.1.33.90.39.002 - CONDOMÍNIOS E TAXAS CORRELATAS	3.000,00C	3.000,00	0,00	0,00
6.2.2.1.1.33.90.39.003 - COMISSÕES E CORRETAGENS	3.000,00C	3.000,00	0,00	0,00
6.2.2.1.1.33.90.39.004 - SERVIÇOS TÉCNICOS PROFISSIONAIS - P.J.	122,93C	3.194,13	3.071,20	0,00
6.2.2.1.1.33.90.39.006 - LOCAÇÃO DE SISTEMAS DE INFORMÁTICA - SOFTWARE	0,00	5.000,00	5.000,00	0,00
6.2.2.1.1.33.90.39.007 - LOCAÇÃO DE MÁQUINAS E EQUIPAMENTOS	14.000,00C	17.051,00	3.051,00	0,00

Conta	Saldo Anterior	Débitos	Créditos	Saldo
6.2.2.1.1.33.90.39.008 - LOCAÇÃO DE BENS MÓVEIS OUTRAS NATUREZAS E INTANGÍVEIS	5.000,00C	5.000,00	0,00	0,00
6.2.2.1.1.33.90.39.010 - MANUTENÇÃO DE SISTEMAS DE INFORMÁTICA - SOFTWARE	44.263,80C	44.897,40	633,60	0,00
6.2.2.1.1.33.90.39.011 - MANUTENÇÃO E CONSERVAÇÃO DE IMÓVEIS	21.880,00C	21.880,00	0,00	0,00
6.2.2.1.1.33.90.39.012 - MANUTENÇÃO E CONSERVAÇÃO DE MAQUINAS E EQUIPAMENTOS	7.800,00C	10.428,40	2.628,40	0,00
6.2.2.1.1.33.90.39.013 - MANUTENÇÃO E CONSERVAÇÃO DE EQUIP. DE INFORMÁTICA	3.848,27C	3.848,27	0,00	0,00
6.2.2.1.1.33.90.39.014 - MANUTENÇÃO E CONSERVAÇÃO DE VEÍCULOS	7.000,00C	7.000,00	0,00	0,00
6.2.2.1.1.33.90.39.015 - MANUTENÇÃO E CONS. DE BENS MÓVEIS - OUTRAS NATUREZAS	17.871,00C	17.871,00	0,00	0,00
6.2.2.1.1.33.90.39.016 - SERVIÇOS DE ARMAZENAGEM E CUSTÓDIA DE DOCUMENTOS	1.752,70C	1.752,70	0,00	0,00
6.2.2.1.1.33.90.39.017 - EXPOSIÇÕES, CONGRESSOS, CONFERÊNCIAS, SEMINÁRIOS E CURSOS	12.000,00C	12.000,00	0,00	0,00
6.2.2.1.1.33.90.39.018 - HONORÁRIOS ADVOCATÍCIOS - ÔNUS DA SUCUMBÊNCIA	3.000,00C	3.000,00	0,00	0,00
6.2.2.1.1.33.90.39.020 - FORNECIMENTO DE ALIMENTAÇÃO	5.000,00C	5.000,00	0,00	0,00
6.2.2.1.1.33.90.39.021 - SERVIÇO DE ENERGIA ELÉTRICA	0,00	11.041,24	11.041,24	0,00
6.2.2.1.1.33.90.39.022 - SERVIÇO DE ÁGUA E ESGOTO	0,00	6.225,99	6.225,99	0,00
6.2.2.1.1.33.90.39.023 - SERVIÇO DE FORMECIMENTO DE GÁS	2.000,00C	2.000,00	0,00	0,00
6.2.2.1.1.33.90.39.024 - SERVIÇOS DE CORREIOS E TELÉGRAFOS	20.000,00C	61.201,06	41.201,06	0,00
6.2.2.1.1.33.90.39.025 - SERVIÇOS DE SELEÇÃO, TREINAMENTO E APERFEIÇOAMENTO	1.000,00C	1.000,00	0,00	0,00
6.2.2.1.1.33.90.39.026 - SERVIÇOS DE PRODUÇÕES JORNALÍSTICAS E DE TELEJORNALISMO	6.000,00C	6.000,00	0,00	0,00
6.2.2.1.1.33.90.39.028 - PLANO DE SAÚDE - MÉDICO E ODONTOLÓGICO	0,00	29.836,09	29.836,09	0,00
6.2.2.1.1.33.90.39.029 - SERVIÇO DE INFORMÁTICA E HOSPEDAGEM DE SISTEMAS	0,00	134,04	134,04	0,00
6.2.2.1.1.33.90.39.030 - SERVIÇOS DE TELECOMUNICAÇÕES - TELEFONIA E INTERNET	0,00	41.243,28	41.243,28	0,00
6.2.2.1.1.33.90.39.031 - SERVIÇOS DE ÁUDIO, VÍDEO E FOTOS	3.000,00C	3.000,00	0,00	0,00
6.2.2.1.1.33.90.39.032 - SERVIÇOS JUDICIÁRIOS	1.000,00C	2.196,36	1.196,36	0,00
6.2.2.1.1.33.90.39.033 - SEGURO EM GERAL	4.494,93C	4.494,93	0,00	0,00
6.2.2.1.1.33.90.39.034 - CONFECÇÃO DE UNIFORMES, BANDEIRAS E FLÂMULAS	2.000,00C	2.000,00	0,00	0,00
6.2.2.1.1.33.90.39.035 - FRETES E TRANSPORTES DE ENCOMENDAS	1.256,63C	1.256,63	0,00	0,00
6.2.2.1.1.33.90.39.036 - VIGILÂNCIA OSTENSIVA E OU MONITORADA	0,00	11.701,15	11.701,15	0,00

Conta	Saldo Anterior	Débitos	Créditos	Saldo
6.2.2.1.1.33.90.39.037 - LIMPEZA E CONSERVAÇÃO	10.000,00C	10.000,00	0,00	0,00
6.2.2.1.1.33.90.39.038 - SERVIÇOS DE APOIO ADMINISTRATIVO, TÉCNICO E OPERACIONAL	10.488,95C	10.488,95	0,00	0,00
6.2.2.1.1.33.90.39.039 - SERVIÇOS DE HOSPEDAGENS	5.000,00C	5.000,00	0,00	0,00
6.2.2.1.1.33.90.39.040 - SERVIÇOS BANCÁRIOS	25.000,00C	80.330,97	55.330,97	0,00
6.2.2.1.1.33.90.39.041 - SERVIÇOS DE CÓPIAS, MICROFILMAGEM E DIGITALIZAÇÃO DE DOCUMENTOS	1.781,50C	1.781,50	0,00	0,00
6.2.2.1.1.33.90.39.042 - SERVIÇOS DE PUBLICIDADE LEGAL	7.645,00C	14.070,00	6.425,00	0,00
6.2.2.1.1.33.90.39.043 - SERVIÇOS DE PUBLICIDADE INSTITUCIONAL	0,00	19.212,50	19.212,50	0,00
6.2.2.1.1.33.90.39.044 - SERVIÇOS DE PUBLICIDADE DE UTILIDADE PÚBLICA	20.000,00C	20.000,00	0,00	0,00
6.2.2.1.1.33.90.39.045 - AQUISIÇÃO DE SISTEMAS/PROGRAMAS (SOFTWARE) DE INFORMÁTICA	9.490,01C	9.490,01	0,00	0,00
6.2.2.1.1.33.90.39.046 - SERV. DE INTERMEDIACÃO DE ESTAGIÁRIO E MENOR APRENDIZ	2.000,00C	2.000,00	0,00	0,00
6.2.2.1.1.33.90.39.047 - SERVIÇO DE EDITORAÇÃO, DIAGRAMAÇÃO E COPIDESCAGEM	4.000,00C	4.000,00	0,00	0,00
6.2.2.1.1.33.90.39.048 - VALE-TRANSPORTE	0,00	17.955,58	17.955,58	0,00
6.2.2.1.1.33.90.39.049 - SERVIÇOS DE PROCESSAMENTO DE DADOS	5.000,00C	5.000,00	0,00	0,00
6.2.2.1.1.33.90.39.050 - SERVIÇOS DE TRADUÇÃO	7.000,00C	7.000,00	0,00	0,00
6.2.2.1.1.33.90.39.052 - SERVIÇOS FUNERÁRIOS	9.000,00C	9.000,00	0,00	0,00
6.2.2.1.1.33.90.39.053 - SERVIÇOS GRÁFICOS	8.850,00C	8.850,00	0,00	0,00
6.2.2.1.1.33.90.39.096 - OUTROS SERVIÇOS DE TERCEIROS - P.J. - SUPRIMENTO DE FUNDOS	10.000,00C	10.000,00	0,00	0,00
6.2.2.1.1.33.90.39.099 - OUTROS SERVIÇOS DE TERCEIROS - P.J. - NÃO ESPECIFICADOS	1.000,00C	1.000,00	0,00	0,00
<b>6.2.2.1.1.33.90.47 - OBRIGAÇÕES TRIBUTÁRIAS E CONTRIBUTIVAS</b>	<b>89.786,85C</b>	<b>89.786,85</b>	<b>0,00</b>	<b>0,00</b>
6.2.2.1.1.33.90.47.001 - TAXA DE LICENCIAMENTO DE VEÍCULO	4.978,64C	4.978,64	0,00	0,00
6.2.2.1.1.33.90.47.002 - TAXA DE INSCRIÇÃO MUNICIPAL E TAXAS DE COLETA URBANA	5.000,00C	5.000,00	0,00	0,00
6.2.2.1.1.33.90.47.005 - INSS - CONTRIBUIÇÃO PREVIDENCIÁRIA: SERVIÇOS DE TERCEIROS - P.F.	20.000,00C	20.000,00	0,00	0,00
6.2.2.1.1.33.90.47.006 - INSS - CONTRIBUIÇÃO PREVIDENCIÁRIA: PAGAMENTO À COOPERATIVAS	26.000,00C	26.000,00	0,00	0,00
6.2.2.1.1.33.90.47.099 - OUTRAS OBRIGAÇÕES TRIBUT. E CONTRIBUIÇÕES NÃO ESPECIFICADAS	33.808,21C	33.808,21	0,00	0,00
<b>6.2.2.1.1.33.90.49 - AUXÍLIO TRANSPORTE</b>	<b>4.000,00C</b>	<b>4.000,00</b>	<b>0,00</b>	<b>0,00</b>
6.2.2.1.1.33.90.49.001 - AUXÍLIO TRANSPORTE	4.000,00C	4.000,00	0,00	0,00

Conta	Saldo Anterior	Débitos	Créditos	Saldo
6.2.2.1.1.33.90.93 - INDENIZAÇÕES E RESTITUIÇÕES	120.000,00C	424.136,19	304.136,19	0,00
6.2.2.1.1.33.90.93.001 - AJUDA DE CUSTO	14.000,00C	14.000,00	0,00	0,00
6.2.2.1.1.33.90.93.006 - RESSARCIMENTO DE ANUIDADES DO EXERCÍCIO ANTERIOR	0,00	20.128,99	20.128,99	0,00
6.2.2.1.1.33.90.93.007 - JETON A CONSELHEIROS	76.000,00C	354.807,20	278.807,20	0,00
6.2.2.1.1.33.90.93.008 - AUXÍLIO REPRESENTAÇÃO	30.000,00C	35.200,00	5.200,00	0,00
6.2.2.1.2 - CRÉDITO DISPONÍVEL - DESPESAS DE CAPITAL	451.743,54C	460.212,75	8.469,21	0,00
6.2.2.1.2.44 - INVESTIMENTOS	451.743,54C	460.212,75	8.469,21	0,00
6.2.2.1.2.44.90 - INVESTIMENTOS - APLICAÇÕES DIRETAS	451.743,54C	460.212,75	8.469,21	0,00
6.2.2.1.2.44.90.51 - OBRAS E INSTALAÇÕES	88.000,00C	88.000,00	0,00	0,00
6.2.2.1.2.44.90.51.001 - ESTUDOS E PROJETOS	10.000,00C	10.000,00	0,00	0,00
6.2.2.1.2.44.90.51.002 - OBRAS EM ANDAMENTOS	50.000,00C	50.000,00	0,00	0,00
6.2.2.1.2.44.90.51.003 - INSTALAÇÕES	10.000,00C	10.000,00	0,00	0,00
6.2.2.1.2.44.90.51.099 - OUTRAS OBRAS E INSTALAÇÕES	18.000,00C	18.000,00	0,00	0,00
6.2.2.1.2.44.90.52 - EQUIPAMENTOS E MATERIAL PERMANENTE	363.743,54C	372.212,75	8.469,21	0,00
6.2.2.1.2.44.90.52.001 - MOBILIÁRIOS EM GERAL	114.300,00C	114.300,00	0,00	0,00
6.2.2.1.2.44.90.52.003 - MÁQUINAS E EQUIPAMENTOS	55.955,31C	55.955,31	0,00	0,00
6.2.2.1.2.44.90.52.004 - EQUIPAMENTOS DE INFORMÁTICA	134.323,29C	142.663,50	8.340,21	0,00
6.2.2.1.2.44.90.52.005 - COLEÇÕES E MATERIAIS BIBLIOGRÁFICOS	6.000,00C	6.000,00	0,00	0,00
6.2.2.1.2.44.90.52.006 - APARELHOS E UTENSÍLIOS DE COPA E COZINHA	4.312,94C	4.312,94	0,00	0,00
6.2.2.1.2.44.90.52.007 - EQUIPAMENTOS PARA ÁUDIO, VÍDEO E FOTO	1.421,00C	1.421,00	0,00	0,00
6.2.2.1.2.44.90.52.008 - OBRAS DE ARTE	6.000,00C	6.000,00	0,00	0,00
6.2.2.1.2.44.90.52.009 - APARELHOS DE MEDIÇÃO E ORIENTAÇÃO	2.000,00C	2.000,00	0,00	0,00
6.2.2.1.2.44.90.52.010 - APARELHOS E EQUIPAMENTOS DE COMUNICAÇÃO	4.431,00C	4.560,00	129,00	0,00
6.2.2.1.2.44.90.52.011 - AQUISIÇÃO/DESENVOLVIMENTO DE SOFTWARE	10.000,00C	10.000,00	0,00	0,00
6.2.2.1.2.44.90.52.099 - OUTROS MATERIAIS PERMANENTES	25.000,00C	25.000,00	0,00	0,00
6.2.2.1.9 - RESERVA DE CONTIGÊNCIA	50.000,00C	50.000,00	0,00	0,00

Conta	Saldo Anterior	Débitos	Créditos	Saldo
6.2.2.1.9.99 - RESERVA DE CONTIGÊNCIA	50.000,00C	50.000,00	0,00	0,00
6.2.2.1.9.99.99 - RESERVA DE CONTIGÊNCIA	50.000,00C	50.000,00	0,00	0,00
6.2.2.4 - CREDITO EMPENHADO A LIQUIDAR	2.241.083,91C	2.474.095,90	233.011,99	0,00
6.2.2.4.1 - CRÉD.EMPENHADO A LIQUIDAR - DESPESAS CORRENTES	2.232.614,70C	2.457.646,69	225.031,99	0,00
6.2.2.4.1.31 - PESSOAL E ENCARGOS SOCIAIS	758.210,32C	810.304,01	52.093,69	0,00
6.2.2.4.1.31.90 - PESSOAL E ENCARGOS SOCIAIS - APLICAÇÕES DIRETAS	758.210,32C	810.304,01	52.093,69	0,00
6.2.2.4.1.31.90.11 - VENCIMENTOS E VANTAGENS FIXAS - PESSOAL CIVIL	532.882,12C	560.140,16	27.258,04	0,00
6.2.2.4.1.31.90.11.001 - VENCIMENTOS E SALÁRIOS	279.638,95C	279.638,95	0,00	0,00
6.2.2.4.1.31.90.11.002 - CARGOS EM COMISSÃO	8.495,34C	8.495,34	0,00	0,00
6.2.2.4.1.31.90.11.003 - ADICIONAL NOTURNO	4.562,16C	4.562,16	0,00	0,00
6.2.2.4.1.31.90.11.006 - GRATIFICAÇÃO POR EXERCÍCIO DE CARGO OU FUNÇÃO	16.057,00C	16.057,00	0,00	0,00
6.2.2.4.1.31.90.11.008 - FÉRIAS VENCIDAS E PROPORCIONAIS	11.781,53C	11.781,53	0,00	0,00
6.2.2.4.1.31.90.11.009 - 13º SALÁRIO	174.000,00C	199.245,01	25.245,01	0,00
6.2.2.4.1.31.90.11.010 - ABONO DE FÉRIAS (1/3) - CF/88	24.044,15C	26.057,18	2.013,03	0,00
6.2.2.4.1.31.90.11.011 - ABONO PECUNIÁRIO DE FÉRIAS	14.217,15C	14.217,15	0,00	0,00
6.2.2.4.1.31.90.11.014 - SALÁRIO MATERNIDADE	85,84C	85,84	0,00	0,00
6.2.2.4.1.31.90.13 - OBRIGAÇÕES PATRONAIS	182.969,82C	207.805,47	24.835,65	0,00
6.2.2.4.1.31.90.13.001 - FGTS	22.608,15C	47.443,80	24.835,65	0,00
6.2.2.4.1.31.90.13.002 - INSS - CONTRIBUIÇÕES PREVIDENCIÁRIAS	112.709,06C	112.709,06	0,00	0,00
6.2.2.4.1.31.90.13.004 - PIS/PASEP - CONTRIBUIÇÃO S/ FOLHA DE PAGTO.	5.652,61C	5.652,61	0,00	0,00
6.2.2.4.1.31.90.13.100 - IRRF S/FÉRIAS	21.000,00C	21.000,00	0,00	0,00
6.2.2.4.1.31.90.13.101 - IRRF S/13º SALÁRIO	21.000,00C	21.000,00	0,00	0,00
6.2.2.4.1.31.90.16 - OUTRAS DESPESAS VARIÁVEIS - PESSOAL CIVIL	42.358,38C	42.358,38	0,00	0,00
6.2.2.4.1.31.90.16.001 - GRATIFICAÇÃO DE SUBSTITUIÇÕES	10.000,00C	10.000,00	0,00	0,00
6.2.2.4.1.31.90.16.003 - SERVIÇOS EXTRAORDINÁRIOS E DSR	22.918,38C	22.918,38	0,00	0,00
6.2.2.4.1.31.90.16.004 - AUXÍLIO-CRECHE E ASSISTÊNCIA PRÉ-ESCOLAR	9.440,00C	9.440,00	0,00	0,00

Conta	Saldo Anterior	Débitos	Créditos	Saldo
6.2.2.4.1.33 - OUTRAS DESPESAS CORRENTES	1.474.404,38C	1.647.342,68	172.938,30	0,00
6.2.2.4.1.33.10 - TRANSFERÊNCIAS DA INTRAGOVERNAMENTAIS	356.954,62C	440.331,68	83.377,06	0,00
6.2.2.4.1.33.10.41 - CONTRIBUIÇÕES	356.954,62C	440.331,68	83.377,06	0,00
6.2.2.4.1.33.10.41.001 - TRANSFERÊNCIA PARA O CFM - COTA-PARTE (1/3)	356.954,62C	440.331,68	83.377,06	0,00
6.2.2.4.1.33.90 - OUTRAS DESPESAS CORRENTES - APLICAÇÕES DIRETAS	1.117.449,76C	1.207.011,00	89.561,24	0,00
6.2.2.4.1.33.90.14 - DIÁRIAS - PESSOAL CIVIL	51.543,20C	51.543,20	0,00	0,00
6.2.2.4.1.33.90.14.001 - DIÁRIAS NO PAÍS - SERVIDORES	51.543,20C	51.543,20	0,00	0,00
6.2.2.4.1.33.90.30 - MATERIAL DE CONSUMO	71.638,45C	78.888,73	7.250,28	0,00
6.2.2.4.1.33.90.30.002 - GÊNERO DE ALIMENTAÇÃO	676,90C	676,90	0,00	0,00
6.2.2.4.1.33.90.30.004 - MATERIAL DE EXPEDIENTE	27.465,47C	27.465,47	0,00	0,00
6.2.2.4.1.33.90.30.005 - MATERIAL DE INFORMÁTICA	23.709,94C	23.709,94	0,00	0,00
6.2.2.4.1.33.90.30.006 - MATERIAL DE ACONDICIONAMENTO E EMBALAGEM	2.006,00C	2.006,00	0,00	0,00
6.2.2.4.1.33.90.30.008 - MATERIAL DE LIMPEZA E PRODUTOS DE HIGIENIZAÇÃO	2.896,87C	2.896,87	0,00	0,00
6.2.2.4.1.33.90.30.010 - MATERIAL PARA MANUTENÇÃO DE BENS IMÓVEIS/INSTALAÇÕES	0,00	3.627,00	3.627,00	0,00
6.2.2.4.1.33.90.30.012 - MATERIAL ELÉTRICO, ELETRÔNICO E DE TELEFONIA	1.177,37C	1.177,37	0,00	0,00
6.2.2.4.1.33.90.30.014 - MATERIAL PARA MANUTENÇÃO DE VEÍCULOS	0,00	3.173,40	3.173,40	0,00
6.2.2.4.1.33.90.30.096 - MATERIAL DE CONSUMO - SUPRIMENTO DE FUNDOS	13.705,90C	14.155,78	449,88	0,00
6.2.2.4.1.33.90.33 - PASSAGENS E DESPESAS COM LOCOMOÇÃO	86.229,70C	86.229,70	0,00	0,00
6.2.2.4.1.33.90.33.001 - PASSAGENS PARA O PAÍS	76.805,94C	76.805,94	0,00	0,00
6.2.2.4.1.33.90.33.003 - LOCAÇÃO DE MEIOS DE TRANSPORTE	2.099,47C	2.099,47	0,00	0,00
6.2.2.4.1.33.90.33.004 - LOCOMOÇÃO URBANA	7.324,29C	7.324,29	0,00	0,00
6.2.2.4.1.33.90.35 - SERVIÇOS DE CONSULTORIA	5.500,00C	5.500,00	0,00	0,00
6.2.2.4.1.33.90.35.001 - ASSESSORIA E CONSULTORIA TÉCNICA OU JURÍDICA - PESSOA FÍSICA	4.000,00C	4.000,00	0,00	0,00
6.2.2.4.1.33.90.35.002 - ASSESSORIA E CONSULTORIA TÉCNICA OU JURÍDICA - PESSOA JURÍDICA	1.500,00C	1.500,00	0,00	0,00
6.2.2.4.1.33.90.36 - OUTROS SERVIÇOS DE TERCEIROS - PESSOA FÍSICA	174.210,00C	222.859,25	48.649,25	0,00
6.2.2.4.1.33.90.36.002 - SERVIÇOS TÉCNICOS PROFISSIONAIS	490,00C	5.706,00	5.216,00	0,00



Conta	Saldo Anterior	Débitos	Créditos	Saldo
6.2.2.4.1.33.90.36.009 - MANUTENÇÃO E CONSERVAÇÃO DE EQUIPAMENTOS	0,00	19.407,50	19.407,50	0,00
6.2.2.4.1.33.90.36.012 - MANUTENÇÃO E CONSERVAÇÃO DE IMÓVEIS	0,00	5.587,20	5.587,20	0,00
6.2.2.4.1.33.90.36.013 - FORNECIMENTO DE ALIMENTAÇÃO	0,00	593,00	593,00	0,00
6.2.2.4.1.33.90.36.016 - SERVIÇOS DE APOIO ADMINISTRATIVO, TÉCNICO E OPERACIONAL	0,00	17.845,55	17.845,55	0,00
6.2.2.4.1.33.90.36.022 - DIÁRIAS A CONSELHEIROS/ DELEGADOS - NO PAÍS	163.720,00C	163.720,00	0,00	0,00
6.2.2.4.1.33.90.36.024 - DIÁRIAS A COLABORADORES EVENTUAIS - NO PAÍS	10.000,00C	10.000,00	0,00	0,00
<b>6.2.2.4.1.33.90.37 - LOCAÇÃO DE MÃO-DE-OBRA</b>	<b>14.272,00C</b>	<b>14.272,00</b>	<b>0,00</b>	<b>0,00</b>
6.2.2.4.1.33.90.37.002 - LIMPEZA E CONSERVAÇÃO	4.672,00C	4.672,00	0,00	0,00
6.2.2.4.1.33.90.37.003 - VIGILÂNCIA EM GERAL	9.600,00C	9.600,00	0,00	0,00
<b>6.2.2.4.1.33.90.39 - OUTROS SERVIÇOS DE TERCEIROS - PESSOA JURÍDICA</b>	<b>302.277,48C</b>	<b>335.888,65</b>	<b>33.611,17</b>	<b>0,00</b>
6.2.2.4.1.33.90.39.004 - SERVIÇOS TÉCNICOS PROFISSIONAIS - P.J.	6.801,10C	6.801,10	0,00	0,00
6.2.2.4.1.33.90.39.006 - LOCAÇÃO DE SISTEMAS DE INFORMÁTICA - SOFTWARE	5.000,00C	5.000,00	0,00	0,00
6.2.2.4.1.33.90.39.007 - LOCAÇÃO DE MÁQUINAS E EQUIPAMENTOS	3.051,00C	6.184,34	3.133,34	0,00
6.2.2.4.1.33.90.39.010 - MANUTENÇÃO DE SISTEMAS DE INFORMÁTICA - SOFTWARE	830,80C	830,80	0,00	0,00
6.2.2.4.1.33.90.39.012 - MANUTENÇÃO E CONSERVAÇÃO DE MAQUINAS E EQUIPAMENTOS	3.246,30C	3.246,30	0,00	0,00
6.2.2.4.1.33.90.39.013 - MANUTENÇÃO E CONSERVAÇÃO DE EQUIP. DE INFORMÁTICA	0,00	453,14	453,14	0,00
6.2.2.4.1.33.90.39.021 - SERVIÇO DE ENERGIA ELÉTRICA	20.318,44C	20.318,44	0,00	0,00
6.2.2.4.1.33.90.39.022 - SERVIÇO DE ÁGUA E ESGOTO	7.303,65C	7.303,65	0,00	0,00
6.2.2.4.1.33.90.39.024 - SERVIÇOS DE CORREIOS E TELÉGRAFOS	45.288,84C	45.288,84	0,00	0,00
6.2.2.4.1.33.90.39.028 - PLANO DE SAÚDE - MÉDICO E ODONTOLÓGICO	25.025,02C	54.315,56	29.290,54	0,00
6.2.2.4.1.33.90.39.029 - SERVIÇO DE INFORMÁTICA E HOSPEDAGEM DE SISTEMAS	134,04C	134,04	0,00	0,00
6.2.2.4.1.33.90.39.030 - SERVIÇOS DE TELECOMUNICAÇÕES - TELEFONIA E INTERNET	43.417,33C	43.417,33	0,00	0,00
6.2.2.4.1.33.90.39.032 - SERVIÇOS JUDICIÁRIOS	1.196,36C	1.196,36	0,00	0,00
6.2.2.4.1.33.90.39.036 - VIGILÂNCIA OSTENSIVA E OU MONITORADA	12.375,15C	12.375,15	0,00	0,00
6.2.2.4.1.33.90.39.040 - SERVIÇOS BANCÁRIOS	81.386,52C	81.386,52	0,00	0,00
6.2.2.4.1.33.90.39.042 - SERVIÇOS DE PUBLICIDADE LEGAL	8.625,00C	8.625,00	0,00	0,00

Conta	Saldo Anterior	Débitos	Créditos	Saldo
6.2.2.4.1.33.90.39.043 - SERVIÇOS DE PUBLICIDADE INSTITUCIONAL	20.004,50C	20.004,50	0,00	0,00
6.2.2.4.1.33.90.39.048 - VALE-TRANSPORTE	18.273,43C	19.007,58	734,15	0,00
6.2.2.4.1.33.90.46 - AUXÍLIO ALIMENTAÇÃO	32.200,00C	32.200,00	0,00	0,00
6.2.2.4.1.33.90.46.001 - AUXÍLIO-ALIMENTAÇÃO - LEI 8460/1992	32.200,00C	32.200,00	0,00	0,00
6.2.2.4.1.33.90.47 - OBRIGAÇÕES TRIBUTÁRIAS E CONTRIBUTIVAS	0,00	43,34	43,34	0,00
6.2.2.4.1.33.90.47.099 - OUTRAS OBRIGAÇÕES TRIBUT. E CONTRIBUIÇÕES NÃO ESPECIFICADAS	0,00	43,34	43,34	0,00
6.2.2.4.1.33.90.93 - INDENIZAÇÕES E RESTITUIÇÕES	379.578,93C	379.586,13	7,20	0,00
6.2.2.4.1.33.90.93.006 - RESSARCIMENTO DE ANUIDADES DO EXERCÍCIO ANTERIOR	21.828,93C	21.828,93	0,00	0,00
6.2.2.4.1.33.90.93.007 - JETON A CONSELHEIROS	348.000,00C	348.007,20	7,20	0,00
6.2.2.4.1.33.90.93.008 - AUXÍLIO REPRESENTAÇÃO	9.750,00C	9.750,00	0,00	0,00
6.2.2.4.2 - CRÉD.EMPENHADO A LIQUIDAR - DESPESAS DE CAPITAL	8.469,21C	16.449,21	7.980,00	0,00
6.2.2.4.2.44 - INVESTIMENTOS	8.469,21C	16.449,21	7.980,00	0,00
6.2.2.4.2.44.90 - INVESTIMENTOS - APLICAÇÕES DIRETAS	8.469,21C	16.449,21	7.980,00	0,00
6.2.2.4.2.44.90.52 - EQUIPAMENTOS E MATERIAL PERMANENTE	8.469,21C	16.449,21	7.980,00	0,00
6.2.2.4.2.44.90.52.001 - MOBILIÁRIOS EM GERAL	0,00	7.980,00	7.980,00	0,00
6.2.2.4.2.44.90.52.004 - EQUIPAMENTOS DE INFORMÁTICA	8.340,21C	8.340,21	0,00	0,00
6.2.2.4.2.44.90.52.010 - APARELHOS E EQUIPAMENTOS DE COMUNICAÇÃO	129,00C	129,00	0,00	0,00
6.2.2.6 - CREDITO EMPENHADO LIQUIDADO	0,00	907.286,86	907.286,86	0,00
6.2.2.6.1 - CRÉD.EMP. LIQUIDADO A PAGAR - DESPESAS CORRENTES	0,00	899.306,86	899.306,86	0,00
6.2.2.6.1.31 - PESSOAL E ENCARGOS SOCIAIS	0,00	472.363,88	472.363,88	0,00
6.2.2.6.1.31.90 - PESSOAL E ENCARGOS SOCIAIS - APLICAÇÕES DIRETAS	0,00	472.363,88	472.363,88	0,00
6.2.2.6.1.31.90.11 - VENCIMENTOS E VANTAGENS FIXAS - PESSOAL CIVIL	0,00	396.585,88	396.585,88	0,00
6.2.2.6.1.31.90.11.001 - VENCIMENTOS E SALÁRIOS	0,00	172.542,90	172.542,90	0,00
6.2.2.6.1.31.90.11.002 - CARGOS EM COMISSÃO	0,00	8.495,34	8.495,34	0,00
6.2.2.6.1.31.90.11.003 - ADICIONAL NOTURNO	0,00	485,50	485,50	0,00
6.2.2.6.1.31.90.11.006 - GRATIFICAÇÃO POR EXERCÍCIO DE CARGO OU FUNÇÃO	0,00	7.765,00	7.765,00	0,00

Conta	Saldo Anterior	Débitos	Créditos	Saldo
6.2.2.6.1.31.90.11.008 - FÉRIAS VENCIDAS E PROPORCIONAIS	0,00	6.039,10	6.039,10	0,00
6.2.2.6.1.31.90.11.009 - 13º SALÁRIO	0,00	199.245,01	199.245,01	0,00
6.2.2.6.1.31.90.11.010 - ABONO DE FÉRIAS (1/3) - CF/88	0,00	2.013,03	2.013,03	0,00
<b>6.2.2.6.1.31.90.13 - OBRIGAÇÕES PATRONAIS</b>	<b>0,00</b>	<b>71.770,72</b>	<b>71.770,72</b>	<b>0,00</b>
6.2.2.6.1.31.90.13.001 - FGTS	0,00	24.835,65	24.835,65	0,00
6.2.2.6.1.31.90.13.002 - INSS - CONTRIBUIÇÕES PREVIDENCIÁRIAS	0,00	43.741,23	43.741,23	0,00
6.2.2.6.1.31.90.13.004 - PIS/PASEP - CONTRIBUIÇÃO S/ FOLHA DE PAGTO.	0,00	3.193,84	3.193,84	0,00
<b>6.2.2.6.1.31.90.16 - OUTRAS DESPESAS VARIÁVEIS - PESSOAL CIVIL</b>	<b>0,00</b>	<b>4.007,28</b>	<b>4.007,28</b>	<b>0,00</b>
6.2.2.6.1.31.90.16.003 - SERVIÇOS EXTRAORDINÁRIOS E DSR	0,00	1.847,28	1.847,28	0,00
6.2.2.6.1.31.90.16.004 - AUXÍLIO-CRECHE E ASSISTÊNCIA PRÉ-ESCOLAR	0,00	2.160,00	2.160,00	0,00
<b>6.2.2.6.1.33 - OUTRAS DESPESAS CORRENTES</b>	<b>0,00</b>	<b>426.942,98</b>	<b>426.942,98</b>	<b>0,00</b>
<b>6.2.2.6.1.33.10 - TRANSFERÊNCIAS DA INTRAGOVERNAMENTAIS</b>	<b>0,00</b>	<b>167.346,12</b>	<b>167.346,12</b>	<b>0,00</b>
<b>6.2.2.6.1.33.10.41 - CONTRIBUIÇÕES</b>	<b>0,00</b>	<b>167.346,12</b>	<b>167.346,12</b>	<b>0,00</b>
6.2.2.6.1.33.10.41.001 - TRANSFERÊNCIA PARA O CFM - COTA-PARTE (1/3)	0,00	167.346,12	167.346,12	0,00
<b>6.2.2.6.1.33.90 - OUTRAS DESPESAS CORRENTES - APLICAÇÕES DIRETAS</b>	<b>0,00</b>	<b>259.596,86</b>	<b>259.596,86</b>	<b>0,00</b>
<b>6.2.2.6.1.33.90.30 - MATERIAL DE CONSUMO</b>	<b>0,00</b>	<b>16.965,24</b>	<b>16.965,24</b>	<b>0,00</b>
6.2.2.6.1.33.90.30.002 - GÊNERO DE ALIMENTAÇÃO	0,00	406,00	406,00	0,00
6.2.2.6.1.33.90.30.004 - MATERIAL DE EXPEDIENTE	0,00	1.519,66	1.519,66	0,00
6.2.2.6.1.33.90.30.005 - MATERIAL DE INFORMÁTICA	0,00	749,81	749,81	0,00
6.2.2.6.1.33.90.30.008 - MATERIAL DE LIMPEZA E PRODUTOS DE HIGIENIZAÇÃO	0,00	2.439,49	2.439,49	0,00
6.2.2.6.1.33.90.30.010 - MATERIAL PARA MANUTENÇÃO DE BENS IMÓVEIS/INSTALAÇÕES	0,00	3.627,00	3.627,00	0,00
6.2.2.6.1.33.90.30.014 - MATERIAL PARA MANUTENÇÃO DE VEÍCULOS	0,00	3.173,40	3.173,40	0,00
6.2.2.6.1.33.90.30.096 - MATERIAL DE CONSUMO - SUPRIMENTO DE FUNDOS	0,00	5.049,88	5.049,88	0,00
<b>6.2.2.6.1.33.90.33 - PASSAGENS E DESPESAS COM LOCOMOÇÃO</b>	<b>0,00</b>	<b>245,48</b>	<b>245,48</b>	<b>0,00</b>
6.2.2.6.1.33.90.33.004 - LOCOMOÇÃO URBANA	0,00	245,48	245,48	0,00
<b>6.2.2.6.1.33.90.36 - OUTROS SERVIÇOS DE TERCEIROS - PESSOA FÍSICA</b>	<b>0,00</b>	<b>49.139,25</b>	<b>49.139,25</b>	<b>0,00</b>

Conta	Saldo Anterior	Débitos	Créditos	Saldo
6.2.2.6.1.33.90.36.002 - SERVIÇOS TÉCNICOS PROFISSIONAIS	0,00	5.706,00	5.706,00	0,00
6.2.2.6.1.33.90.36.009 - MANUTENÇÃO E CONSERVAÇÃO DE EQUIPAMENTOS	0,00	19.407,50	19.407,50	0,00
6.2.2.6.1.33.90.36.012 - MANUTENÇÃO E CONSERVAÇÃO DE IMÓVEIS	0,00	5.587,20	5.587,20	0,00
6.2.2.6.1.33.90.36.013 - FORNECIMENTO DE ALIMENTAÇÃO	0,00	593,00	593,00	0,00
6.2.2.6.1.33.90.36.016 - SERVIÇOS DE APOIO ADMINISTRATIVO, TÉCNICO E OPERACIONAL	0,00	17.845,55	17.845,55	0,00
<b>6.2.2.6.1.33.90.39 - OUTROS SERVIÇOS DE TERCEIROS - PESSOA JURÍDICA</b>	<b>0,00</b>	<b>85.546,41</b>	<b>85.546,41</b>	<b>0,00</b>
6.2.2.6.1.33.90.39.004 - SERVIÇOS TÉCNICOS PROFISSIONAIS - P.J.	0,00	3.729,90	3.729,90	0,00
6.2.2.6.1.33.90.39.007 - LOCAÇÃO DE MÁQUINAS E EQUIPAMENTOS	0,00	3.133,34	3.133,34	0,00
6.2.2.6.1.33.90.39.010 - MANUTENÇÃO DE SISTEMAS DE INFORMÁTICA - SOFTWARE	0,00	197,20	197,20	0,00
6.2.2.6.1.33.90.39.012 - MANUTENÇÃO E CONSERVAÇÃO DE MAQUINAS E EQUIPAMENTOS	0,00	617,90	617,90	0,00
6.2.2.6.1.33.90.39.013 - MANUTENÇÃO E CONSERVAÇÃO DE EQUIP. DE INFORMÁTICA	0,00	453,14	453,14	0,00
6.2.2.6.1.33.90.39.021 - SERVIÇO DE ENERGIA ELÉTRICA	0,00	9.277,20	9.277,20	0,00
6.2.2.6.1.33.90.39.022 - SERVIÇO DE ÁGUA E ESGOTO	0,00	1.077,66	1.077,66	0,00
6.2.2.6.1.33.90.39.024 - SERVIÇOS DE CORREIOS E TELÉGRAFOS	0,00	4.087,78	4.087,78	0,00
6.2.2.6.1.33.90.39.028 - PLANO DE SAÚDE - MÉDICO E ODONTOLÓGICO	0,00	29.290,54	29.290,54	0,00
6.2.2.6.1.33.90.39.030 - SERVIÇOS DE TELECOMUNICAÇÕES - TELEFONIA E INTERNET	0,00	2.174,05	2.174,05	0,00
6.2.2.6.1.33.90.39.036 - VIGILÂNCIA OSTENSIVA E OU MONITORADA	0,00	674,00	674,00	0,00
6.2.2.6.1.33.90.39.040 - SERVIÇOS BANCÁRIOS	0,00	26.055,55	26.055,55	0,00
6.2.2.6.1.33.90.39.042 - SERVIÇOS DE PUBLICIDADE LEGAL	0,00	2.200,00	2.200,00	0,00
6.2.2.6.1.33.90.39.043 - SERVIÇOS DE PUBLICIDADE INSTITUCIONAL	0,00	792,00	792,00	0,00
6.2.2.6.1.33.90.39.048 - VALE-TRANSPORTE	0,00	1.786,15	1.786,15	0,00
<b>6.2.2.6.1.33.90.46 - AUXÍLIO ALIMENTAÇÃO</b>	<b>0,00</b>	<b>32.200,00</b>	<b>32.200,00</b>	<b>0,00</b>
6.2.2.6.1.33.90.46.001 - AUXÍLIO-ALIMENTAÇÃO - LEI 8460/1992	0,00	32.200,00	32.200,00	0,00
<b>6.2.2.6.1.33.90.47 - OBRIGAÇÕES TRIBUTÁRIAS E CONTRIBUTIVAS</b>	<b>0,00</b>	<b>43,34</b>	<b>43,34</b>	<b>0,00</b>
6.2.2.6.1.33.90.47.099 - OUTRAS OBRIGAÇÕES TRIBUT. E CONTRIBUIÇÕES NÃO ESPECIFICADAS	0,00	43,34	43,34	0,00
<b>6.2.2.6.1.33.90.93 - INDENIZAÇÕES E RESTITUIÇÕES</b>	<b>0,00</b>	<b>75.457,14</b>	<b>75.457,14</b>	<b>0,00</b>

Conta	Saldo Anterior	Débitos	Créditos	Saldo
6.2.2.6.1.33.90.93.006 - RESSARCIMENTO DE ANUIDADES DO EXERCÍCIO ANTERIOR	0,00	1.699,94	1.699,94	0,00
6.2.2.6.1.33.90.93.007 - JETON A CONSELHEIROS	0,00	69.207,20	69.207,20	0,00
6.2.2.6.1.33.90.93.008 - AUXÍLIO REPRESENTAÇÃO	0,00	4.550,00	4.550,00	0,00
6.2.2.6.2 - CRÉD.EMP. LIQUIDADO A PAGAR - DESPESAS DE CAPITAL	0,00	7.980,00	7.980,00	0,00
6.2.2.6.2.44 - INVESTIMENTOS	0,00	7.980,00	7.980,00	0,00
6.2.2.6.2.44.90 - INVESTIMENTOS - APLICAÇÕES DIRETAS	0,00	7.980,00	7.980,00	0,00
6.2.2.6.2.44.90.52 - EQUIPAMENTOS E MATERIAL PERMANENTE	0,00	7.980,00	7.980,00	0,00
6.2.2.6.2.44.90.52.001 - MOBILIÁRIOS EM GERAL	0,00	7.980,00	7.980,00	0,00
6.2.2.7 - CRÉDITO EMPENHADO LIQUIDADO - PAGO	8.102.733,59C	8.922.641,09	819.907,50	0,00
6.2.2.7.1 - CRÉDITO EMPENHADO LIQUIDADO - PAGO - DESPESAS CORRENTES	7.865.946,34C	8.677.873,84	811.927,50	0,00
6.2.2.7.1.31 - PESSOAL E ENCARGOS SOCIAIS	2.921.989,68C	3.394.353,56	472.363,88	0,00
6.2.2.7.1.31.90 - PESSOAL E ENCARGOS SOCIAIS - APLICAÇÕES DIRETAS	2.921.989,68C	3.394.353,56	472.363,88	0,00
6.2.2.7.1.31.90.11 - VENCIMENTOS E VANTAGENS FIXAS - PESSOAL CIVIL	2.172.317,88C	2.568.903,76	396.585,88	0,00
6.2.2.7.1.31.90.11.001 - VENCIMENTOS E SALÁRIOS	1.573.361,05C	1.745.903,95	172.542,90	0,00
6.2.2.7.1.31.90.11.002 - CARGOS EM COMISSÃO	261.504,66C	270.000,00	8.495,34	0,00
6.2.2.7.1.31.90.11.003 - ADICIONAL NOTURNO	9.437,84C	9.923,34	485,50	0,00
6.2.2.7.1.31.90.11.006 - GRATIFICAÇÃO POR EXERCÍCIO DE CARGO OU FUNÇÃO	59.143,00C	66.908,00	7.765,00	0,00
6.2.2.7.1.31.90.11.008 - FÉRIAS VENCIDAS E PROPORCIONAIS	172.218,47C	178.257,57	6.039,10	0,00
6.2.2.7.1.31.90.11.009 - 13º SALÁRIO	0,00	199.245,01	199.245,01	0,00
6.2.2.7.1.31.90.11.010 - ABONO DE FÉRIAS (1/3) - CF/88	57.955,85C	59.968,88	2.013,03	0,00
6.2.2.7.1.31.90.11.011 - ABONO PECUNIÁRIO DE FÉRIAS	17.782,85C	17.782,85	0,00	0,00
6.2.2.7.1.31.90.11.014 - SALÁRIO MATERNIDADE	20.914,16C	20.914,16	0,00	0,00
6.2.2.7.1.31.90.13 - OBRIGAÇÕES PATRONAIS	659.030,18C	730.800,90	71.770,72	0,00
6.2.2.7.1.31.90.13.001 - FGTS	186.391,85C	211.227,50	24.835,65	0,00
6.2.2.7.1.31.90.13.002 - INSS - CONTRIBUIÇÕES PREVIDENCIÁRIAS	450.290,94C	494.032,17	43.741,23	0,00
6.2.2.7.1.31.90.13.004 - PIS/PASEP - CONTRIBUIÇÃO S/ FOLHA DE PAGTO.	22.347,39C	25.541,23	3.193,84	0,00

Conta	Saldo Anterior	Débitos	Créditos	Saldo
6.2.2.7.1.31.90.16 - OUTRAS DESPESAS VARIÁVEIS - PESSOAL CIVIL	90.641,62C	94.648,90	4.007,28	0,00
6.2.2.7.1.31.90.16.002 - GRATIFICAÇÕES DIVERSAS	25.000,00C	25.000,00	0,00	0,00
6.2.2.7.1.31.90.16.003 - SERVIÇOS EXTRAORDINÁRIOS E DSR	55.081,62C	56.928,90	1.847,28	0,00
6.2.2.7.1.31.90.16.004 - AUXÍLIO-CRECHE E ASSISTÊNCIA PRÉ-ESCOLAR	10.560,00C	12.720,00	2.160,00	0,00
6.2.2.7.1.33 - OUTRAS DESPESAS CORRENTES	4.943.956,66C	5.283.520,28	339.563,62	0,00
6.2.2.7.1.33.10 - TRANSFERÊNCIAS DA INTRAGOVERNAMENTAIS	2.767.902,69C	2.851.871,75	83.969,06	0,00
6.2.2.7.1.33.10.41 - CONTRIBUIÇÕES	2.767.902,69C	2.851.871,75	83.969,06	0,00
6.2.2.7.1.33.10.41.001 - TRANSFERÊNCIA PARA O CFM - COTA-PARTE (1/3)	2.722.045,38C	2.806.014,44	83.969,06	0,00
6.2.2.7.1.33.10.41.002 - OUTRAS TRANSFERÊNCIAS AO CFM	45.857,31C	45.857,31	0,00	0,00
6.2.2.7.1.33.90 - OUTRAS DESPESAS CORRENTES - APLICAÇÕES DIRETAS	2.176.053,97C	2.431.648,53	255.594,56	0,00
6.2.2.7.1.33.90.14 - DIÁRIAS - PESSOAL CIVIL	38.456,80C	38.456,80	0,00	0,00
6.2.2.7.1.33.90.14.001 - DIÁRIAS NO PAÍS - SERVIDORES	38.456,80C	38.456,80	0,00	0,00
6.2.2.7.1.33.90.30 - MATERIAL DE CONSUMO	125.085,61C	141.600,97	16.515,36	0,00
6.2.2.7.1.33.90.30.002 - GÊNERO DE ALIMENTAÇÃO	3.736,10C	4.142,10	406,00	0,00
6.2.2.7.1.33.90.30.004 - MATERIAL DE EXPEDIENTE	17.534,53C	19.054,19	1.519,66	0,00
6.2.2.7.1.33.90.30.005 - MATERIAL DE INFORMÁTICA	1.290,06C	2.039,87	749,81	0,00
6.2.2.7.1.33.90.30.006 - MATERIAL DE ACONDICIONAMENTO E EMBALAGEM	2.994,00C	2.994,00	0,00	0,00
6.2.2.7.1.33.90.30.007 - MATERIAL DE COPA E COZINHA	223,05C	223,05	0,00	0,00
6.2.2.7.1.33.90.30.008 - MATERIAL DE LIMPEZA E PRODUTOS DE HIGIENIZAÇÃO	22.103,13C	24.542,62	2.439,49	0,00
6.2.2.7.1.33.90.30.009 - UNIFORMES, TECIDOS E AVIAMENTOS	306,00C	306,00	0,00	0,00
6.2.2.7.1.33.90.30.010 - MATERIAL PARA MANUTENÇÃO DE BENS IMÓVEIS/INSTALAÇÕES	2.784,60C	6.411,60	3.627,00	0,00
6.2.2.7.1.33.90.30.011 - MATERIAL PARA MANUTENÇÃO DE BENS MÓVEIS	978,17C	978,17	0,00	0,00
6.2.2.7.1.33.90.30.014 - MATERIAL PARA MANUTENÇÃO DE VEÍCULOS	0,00	3.173,40	3.173,40	0,00
6.2.2.7.1.33.90.30.016 - MATERIAL BIBLIOGRÁFICO NÃO IMOBILIZÁVEL	391,85C	391,85	0,00	0,00
6.2.2.7.1.33.90.30.017 - AQUISIÇÃO DE SOFTWARE DE BASE	3.183,23C	3.183,23	0,00	0,00
6.2.2.7.1.33.90.30.018 - BENS MÓVEIS NÃO ATIVÁVEIS	500,00C	500,00	0,00	0,00

Conta	Saldo Anterior	Débitos	Créditos	Saldo
6.2.2.7.1.33.90.30.096 - MATERIAL DE CONSUMO - SUPRIMENTO DE FUNDOS	69.060,89C	73.660,89	4.600,00	0,00
<b>6.2.2.7.1.33.90.33 - PASSAGENS E DESPESAS COM LOCOMOÇÃO</b>	<b>31.010,30C</b>	<b>31.255,78</b>	<b>245,48</b>	<b>0,00</b>
6.2.2.7.1.33.90.33.001 - PASSAGENS PARA O PAÍS	23.194,06C	23.194,06	0,00	0,00
6.2.2.7.1.33.90.33.003 - LOCAÇÃO DE MEIOS DE TRANSPORTE	4.900,53C	4.900,53	0,00	0,00
6.2.2.7.1.33.90.33.004 - LOCOMOÇÃO URBANA	2.675,71C	2.921,19	245,48	0,00
6.2.2.7.1.33.90.33.099 - OUTRAS DESPESAS COM LOCOMOÇÃO	240,00C	240,00	0,00	0,00
<b>6.2.2.7.1.33.90.35 - SERVIÇOS DE CONSULTORIA</b>	<b>6.500,00C</b>	<b>6.500,00</b>	<b>0,00</b>	<b>0,00</b>
6.2.2.7.1.33.90.35.001 - ASSESSORIA E CONSULTORIA TÉCNICA OU JURÍDICA - PESSOA FÍSICA	3.000,00C	3.000,00	0,00	0,00
6.2.2.7.1.33.90.35.002 - ASSESSORIA E CONSULTORIA TÉCNICA OU JURÍDICA - PESSOA JURÍDICA	3.500,00C	3.500,00	0,00	0,00
<b>6.2.2.7.1.33.90.36 - OUTROS SERVIÇOS DE TERCEIROS - PESSOA FÍSICA</b>	<b>122.862,24C</b>	<b>172.001,49</b>	<b>49.139,25</b>	<b>0,00</b>
6.2.2.7.1.33.90.36.002 - SERVIÇOS TÉCNICOS PROFISSIONAIS	57.085,77C	62.791,77	5.706,00	0,00
6.2.2.7.1.33.90.36.004 - EXPOSIÇÕES, CONGRESSOS, CONFERÊNCIAS, SEMINÁRIOS E CURSOS	13.600,00C	13.600,00	0,00	0,00
6.2.2.7.1.33.90.36.009 - MANUTENÇÃO E CONSERVAÇÃO DE EQUIPAMENTOS	0,00	19.407,50	19.407,50	0,00
6.2.2.7.1.33.90.36.010 - MANUTENÇÃO E CONSERVAÇÃO DE VEÍCULOS	3.884,69C	3.884,69	0,00	0,00
6.2.2.7.1.33.90.36.012 - MANUTENÇÃO E CONSERVAÇÃO DE IMÓVEIS	0,00	5.587,20	5.587,20	0,00
6.2.2.7.1.33.90.36.013 - FORNECIMENTO DE ALIMENTAÇÃO	0,00	593,00	593,00	0,00
6.2.2.7.1.33.90.36.016 - SERVIÇOS DE APOIO ADMINISTRATIVO, TÉCNICO E OPERACIONAL	10.738,98C	28.584,53	17.845,55	0,00
6.2.2.7.1.33.90.36.017 - CONFECÇÃO DE UNIFORMES, BANDEIRAS E FLÂMULAS	513,42C	513,42	0,00	0,00
6.2.2.7.1.33.90.36.018 - FRETES E TRANSPORTES DE ENCOMENDAS	759,38C	759,38	0,00	0,00
6.2.2.7.1.33.90.36.022 - DIÁRIAS A CONSELHEIROS/ DELEGADOS - NO PAÍS	36.280,00C	36.280,00	0,00	0,00
<b>6.2.2.7.1.33.90.37 - LOCAÇÃO DE MÃO-DE-OBRA</b>	<b>130.728,00C</b>	<b>130.728,00</b>	<b>0,00</b>	<b>0,00</b>
6.2.2.7.1.33.90.37.002 - LIMPEZA E CONSERVAÇÃO	65.328,00C	65.328,00	0,00	0,00
6.2.2.7.1.33.90.37.003 - VIGILÂNCIA EM GERAL	65.400,00C	65.400,00	0,00	0,00
<b>6.2.2.7.1.33.90.39 - OUTROS SERVIÇOS DE TERCEIROS - PESSOA JURÍDICA</b>	<b>968.176,80C</b>	<b>1.050.177,99</b>	<b>82.001,19</b>	<b>0,00</b>
6.2.2.7.1.33.90.39.004 - SERVIÇOS TÉCNICOS PROFISSIONAIS - P.J.	172.075,97C	175.805,87	3.729,90	0,00
6.2.2.7.1.33.90.39.007 - LOCAÇÃO DE MÁQUINAS E EQUIPAMENTOS	36.949,00C	40.082,34	3.133,34	0,00

Conta	Saldo Anterior	Débitos	Créditos	Saldo
6.2.2.7.1.33.90.39.010 - MANUTENÇÃO DE SISTEMAS DE INFORMÁTICA - SOFTWARE	8.905,40C	9.102,60	197,20	0,00
6.2.2.7.1.33.90.39.011 - MANUTENÇÃO E CONSERVAÇÃO DE IMÓVEIS	2.120,00C	2.120,00	0,00	0,00
6.2.2.7.1.33.90.39.012 - MANUTENÇÃO E CONSERVAÇÃO DE MAQUINAS E EQUIPAMENTOS	43.953,70C	44.571,60	617,90	0,00
6.2.2.7.1.33.90.39.013 - MANUTENÇÃO E CONSERVAÇÃO DE EQUIP. DE INFORMÁTICA	3.151,73C	3.604,87	453,14	0,00
6.2.2.7.1.33.90.39.015 - MANUTENÇÃO E CONS. DE BENS MÓVEIS - OUTRAS NATUREZAS	129,00C	129,00	0,00	0,00
6.2.2.7.1.33.90.39.016 - SERVIÇOS DE ARMAZENAGEM E CUSTÓDIA DE DOCUMENTOS	247,30C	247,30	0,00	0,00
6.2.2.7.1.33.90.39.017 - EXPOSIÇÕES, CONGRESSOS, CONFERÊNCIAS, SEMINÁRIOS E CURSOS	8.000,00C	8.000,00	0,00	0,00
6.2.2.7.1.33.90.39.021 - SERVIÇO DE ENERGIA ELÉTRICA	114.681,56C	123.958,76	9.277,20	0,00
6.2.2.7.1.33.90.39.022 - SERVIÇO DE ÁGUA E ESGOTO	12.696,35C	13.774,01	1.077,66	0,00
6.2.2.7.1.33.90.39.024 - SERVIÇOS DE CORREIOS E TELÉGRAFOS	54.711,16C	58.798,94	4.087,78	0,00
6.2.2.7.1.33.90.39.028 - PLANO DE SAÚDE - MÉDICO E ODONTOLÓGICO	238.974,98C	265.454,45	26.479,47	0,00
6.2.2.7.1.33.90.39.029 - SERVIÇO DE INFORMÁTICA E HOSPEDAGEM DE SISTEMAS	2.865,96C	2.865,96	0,00	0,00
6.2.2.7.1.33.90.39.030 - SERVIÇOS DE TELECOMUNICAÇÕES - TELEFONIA E INTERNET	26.582,67C	28.756,72	2.174,05	0,00
6.2.2.7.1.33.90.39.032 - SERVIÇOS JUDICIÁRIOS	1.803,64C	1.803,64	0,00	0,00
6.2.2.7.1.33.90.39.033 - SEGURO EM GERAL	10.505,07C	10.505,07	0,00	0,00
6.2.2.7.1.33.90.39.035 - FRETES E TRANSPORTES DE ENCOMENDAS	743,37C	743,37	0,00	0,00
6.2.2.7.1.33.90.39.036 - VIGILÂNCIA OSTENSIVA E OU MONITORADA	53.624,85C	54.298,85	674,00	0,00
6.2.2.7.1.33.90.39.038 - SERVIÇOS DE APOIO ADMINISTRATIVO, TÉCNICO E OPERACIONAL	9.511,05C	9.511,05	0,00	0,00
6.2.2.7.1.33.90.39.040 - SERVIÇOS BANCÁRIOS	123.613,48C	149.669,03	26.055,55	0,00
6.2.2.7.1.33.90.39.041 - SERVIÇOS DE CÓPIAS, MICROFILMAGEM E DIGITALIZAÇÃO DE DOCUMENTOS	218,50C	218,50	0,00	0,00
6.2.2.7.1.33.90.39.042 - SERVIÇOS DE PUBLICIDADE LEGAL	3.730,00C	5.930,00	2.200,00	0,00
6.2.2.7.1.33.90.39.043 - SERVIÇOS DE PUBLICIDADE INSTITUCIONAL	29.995,50C	30.787,50	792,00	0,00
6.2.2.7.1.33.90.39.045 - AQUISIÇÃO DE SISTEMAS/PROGRAMAS (SOFTWARE) DE INFORMÁTICA	509,99C	509,99	0,00	0,00
6.2.2.7.1.33.90.39.048 - VALE-TRANSPORTE	6.726,57C	7.778,57	1.052,00	0,00
6.2.2.7.1.33.90.39.053 - SERVIÇOS GRÁFICOS	1.150,00C	1.150,00	0,00	0,00
6.2.2.7.1.33.90.46 - AUXÍLIO ALIMENTAÇÃO	347.600,00C	379.800,00	32.200,00	0,00



Conta	Saldo Anterior	Débitos	Créditos	Saldo
6.2.2.7.1.33.90.46.001 - AUXÍLIO-ALIMENTAÇÃO - LEI 8460/1992	347.600,00C	379.800,00	32.200,00	0,00
<b>6.2.2.7.1.33.90.47 - OBRIGAÇÕES TRIBUTÁRIAS E CONTRIBUTIVAS</b>	<b>5.213,15C</b>	<b>5.256,49</b>	<b>43,34</b>	<b>0,00</b>
6.2.2.7.1.33.90.47.001 - TAXA DE LICENCIAMENTO DE VEÍCULO	21,36C	21,36	0,00	0,00
6.2.2.7.1.33.90.47.099 - OUTRAS OBRIGAÇÕES TRIBUT. E CONTRIBUIÇÕES NÃO ESPECIFICADAS	5.191,79C	5.235,13	43,34	0,00
<b>6.2.2.7.1.33.90.93 - INDENIZAÇÕES E RESTITUIÇÕES</b>	<b>400.421,07C</b>	<b>475.871,01</b>	<b>75.449,94</b>	<b>0,00</b>
6.2.2.7.1.33.90.93.006 - RESSARCIMENTO DE ANUIDADES DO EXERCÍCIO ANTERIOR	8.171,07C	9.871,01	1.699,94	0,00
6.2.2.7.1.33.90.93.007 - JETON A CONSELHEIROS	352.000,00C	421.200,00	69.200,00	0,00
6.2.2.7.1.33.90.93.008 - AUXÍLIO REPRESENTAÇÃO	40.250,00C	44.800,00	4.550,00	0,00
<b>6.2.2.7.2 - CRÉDITO EMPENHADO LIQUIDADO - PAGO - DESPESAS DE CAPITAL</b>	<b>236.787,25C</b>	<b>244.767,25</b>	<b>7.980,00</b>	<b>0,00</b>
<b>6.2.2.7.2.44 - INVESTIMENTOS</b>	<b>86.787,25C</b>	<b>94.767,25</b>	<b>7.980,00</b>	<b>0,00</b>
<b>6.2.2.7.2.44.90 - INVESTIMENTOS - APLICAÇÕES DIRETAS</b>	<b>86.787,25C</b>	<b>94.767,25</b>	<b>7.980,00</b>	<b>0,00</b>
<b>6.2.2.7.2.44.90.52 - EQUIPAMENTOS E MATERIAL PERMANENTE</b>	<b>86.787,25C</b>	<b>94.767,25</b>	<b>7.980,00</b>	<b>0,00</b>
6.2.2.7.2.44.90.52.001 - MOBILIÁRIOS EM GERAL	30.700,00C	38.680,00	7.980,00	0,00
6.2.2.7.2.44.90.52.003 - MÁQUINAS E EQUIPAMENTOS	14.044,69C	14.044,69	0,00	0,00
6.2.2.7.2.44.90.52.004 - EQUIPAMENTOS DE INFORMÁTICA	37.336,50C	37.336,50	0,00	0,00
6.2.2.7.2.44.90.52.006 - APARELHOS E UTENSÍLIOS DE COPA E COZINHA	687,06C	687,06	0,00	0,00
6.2.2.7.2.44.90.52.007 - EQUIPAMENTOS PARA ÁUDIO, VÍDEO E FOTO	3.579,00C	3.579,00	0,00	0,00
6.2.2.7.2.44.90.52.010 - APARELHOS E EQUIPAMENTOS DE COMUNICAÇÃO	440,00C	440,00	0,00	0,00
<b>6.2.2.7.2.45 - INVERSÕES FINANCEIRAS</b>	<b>150.000,00C</b>	<b>150.000,00</b>	<b>0,00</b>	<b>0,00</b>
<b>6.2.2.7.2.45.90 - INVERSÕES FINANCEIRAS - APLICAÇÕES DIRETAS</b>	<b>150.000,00C</b>	<b>150.000,00</b>	<b>0,00</b>	<b>0,00</b>
<b>6.2.2.7.2.45.90.61 - AQUISIÇÃO DE IMÓVEIS (USADOS)</b>	<b>150.000,00C</b>	<b>150.000,00</b>	<b>0,00</b>	<b>0,00</b>
<b>6.2.2.7.2.45.90.61.002 - TERRENOS</b>	<b>50.000,00C</b>	<b>50.000,00</b>	<b>0,00</b>	<b>0,00</b>
6.2.2.7.2.45.90.61.002.001 - Delegacia de Castanhal - Nova	50.000,00C	50.000,00	0,00	0,00
<b>6.2.2.7.2.45.90.61.003 - SALAS E ESCRITÓRIOS</b>	<b>100.000,00C</b>	<b>100.000,00</b>	<b>0,00</b>	<b>0,00</b>
6.2.2.7.2.45.90.61.003.001 - Delegacia de Castanhal - Nova	100.000,00C	100.000,00	0,00	0,00
<b>6.3 - EXECUÇÃO DE RESTOS A PAGAR</b>	<b>85.998,78D</b>	<b>0,00</b>	<b>0,00</b>	<b>85.998,78D</b>

Conta	Saldo Anterior	Débitos	Créditos	Saldo
6.3.2 - EXECUÇÃO DE RESTOS A PAGAR PROCESSADOS	85.998,78D	0,00	0,00	85.998,78D
6.3.2.1 - EXECUÇÃO DE RESTOS A PAGAR PROCESSADOS	85.998,78D	0,00	0,00	85.998,78D
6.3.2.1.1 - RESTOS A PAGAR PROCESSADOS A PAGAR	58,85C	0,00	0,00	58,85C
6.3.2.1.1.01 - RESTOS A PAGAR PROCESSADOS A PAGAR	58,85C	0,00	0,00	58,85C
6.3.2.1.7 - RESTOS A PAGAR PROCESSADOS - INSCRIÇÃO NO EXERCÍCIO	86.057,63D	0,00	0,00	86.057,63D
6.3.2.1.7.01 - RESTOS A PAGAR PROCESSADOS A PAGAR	86.057,63D	0,00	0,00	86.057,63D
<b>TOTAIS</b>	<b>950.483,96C</b>	<b>56.266.214,05</b>	<b>56.266.214,05</b>	<b>950.483,96C</b>

Belém-PA, 31 de dezembro de 2020

---

MANOEL WALBER DOS SANTOS SILVA  
PRESIDENTE  
CRM - 2720  
049.721.802-00

---

BENEDITO PAULO BEZERRA  
TESOUREIRO  
CRM - 2538  
133.830.944-72

---

ABIMAEI MENEZES DE OLIVEIRA  
CONTADOR  
CRC - 9853/0-8/PA  
136.966.612-87